Protestantse Gemeente
De Westhoek te Sluis

22 november 2026

Gedachtenisdienst



Voorganger: de heer André Verschoor.

Medewerking van Koor Grenzeloos
onder leiding van Aureel Heirman.

Protestantse Gemeente
De Westhoek te Sluis

Liturgie

Staande : Openingslied: Lied 275 : 1, 2, 3, 4, 5.
Lied 730 : 1, 2, 3.
Lied 305 : 1, 2, 3.
Lezing: Psalm 121.
Lied 905 : 1, 2, 4.
Lezing: Romeinen 8 : 31 - 39.
Lied 339a.
Lied 913 : 1, 2, 4.
Staande : Slotlied: Lied 725 : 1, 2, 3, 4.

Protestantse Gemeente
De Westhoek te Sluis

kerkdienstgemist.nl



Protestantse gemeente “de Westhoek”

De liturgie en ook deze presentatie zijn ook nu al te zien op www.kerkdienstgemist.nl: Zeeland => Oostburg => De Westhoek.

Protestantse Gemeente
De Westhoek te Sluis

Kerkdiensten

25/11 14:30 Rozenoord: de heer A. Verschoor;
Gedachtenisdienst.

27/11 16:00 WZC Stelle: mevrouw T. Rijke;

29/11 10:00 De Kogge, Sluis :
Voorganger: de heer A. Verschoor,

06/12 10:00 De Open Haven, Oostburg :
Voorganger: de heer A. Verschoor,

Protestantse Gemeente
De Westhoek te Sluis

Agenda

Dinsdag 24 november 19:30 uur, Kerkcentrum: koorrepetitie Grenzeloos;

Woensdag 25 november, 9:30-11:30 uur, Kerkcentrum Oostburg, Open Kerken.

Donderdag 26 november, 20:00, Kerkcentrum: Contextueel Bijbellezen.

Kerstmarkt

Zaterdag 28 november

door Vrouwengroep 'Samen Sterk'

MET:

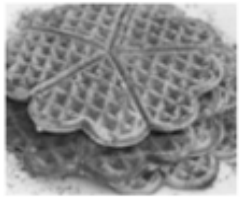

- **wafels,** overheerlijk en versgebakken met koffie, thee of fris





- handwerkverkoop
- tentoonstelling kerstgroepen



- kraampje 'Love to help'
- kraampje van de Wereldwinkel

U kunt de wafels ook **bestellen**:
0117-452 583 of
wafels@pgdewesthoeksluis.nl

OP = OP

Kerkcentrum te Oostburg
van 9.30 tot 15.00 uur

Agenda

Dinsdag 24 november 19.30 u, Alzheimercafé;
Woensdag 25 november 13.30 u, Breicafé;
Donderdag 26 november 13-16 u Conversatieles NL;
Donderdag 26 november 18.00 u JOTA Aan-tafel;
Vrijdag 27 november 10.30 u, Wandelen op vrijdag;
Vrijdag 27 november in Breskens JOTA Jong-middag;
Zaterdag 28 november 10-12 u JOTA Reparatie.



Protestantse Gemeente
De Westhoek te Sluis

22 november 2026

Gedachtenisdienst



Voorganger: de heer André Verschoor.

Medewerking van Koor Grenzeloos
onder leiding van Aureel Heirman.

Diaconale Collecte: NL65ABNA 0454 3147 01

Protestantse Gemeente
De Westhoek te Sluis

Collecte voor College van Kerkrentmeesters:
NL 35 RABO 0373 7266 51

Lied 970 : 1.

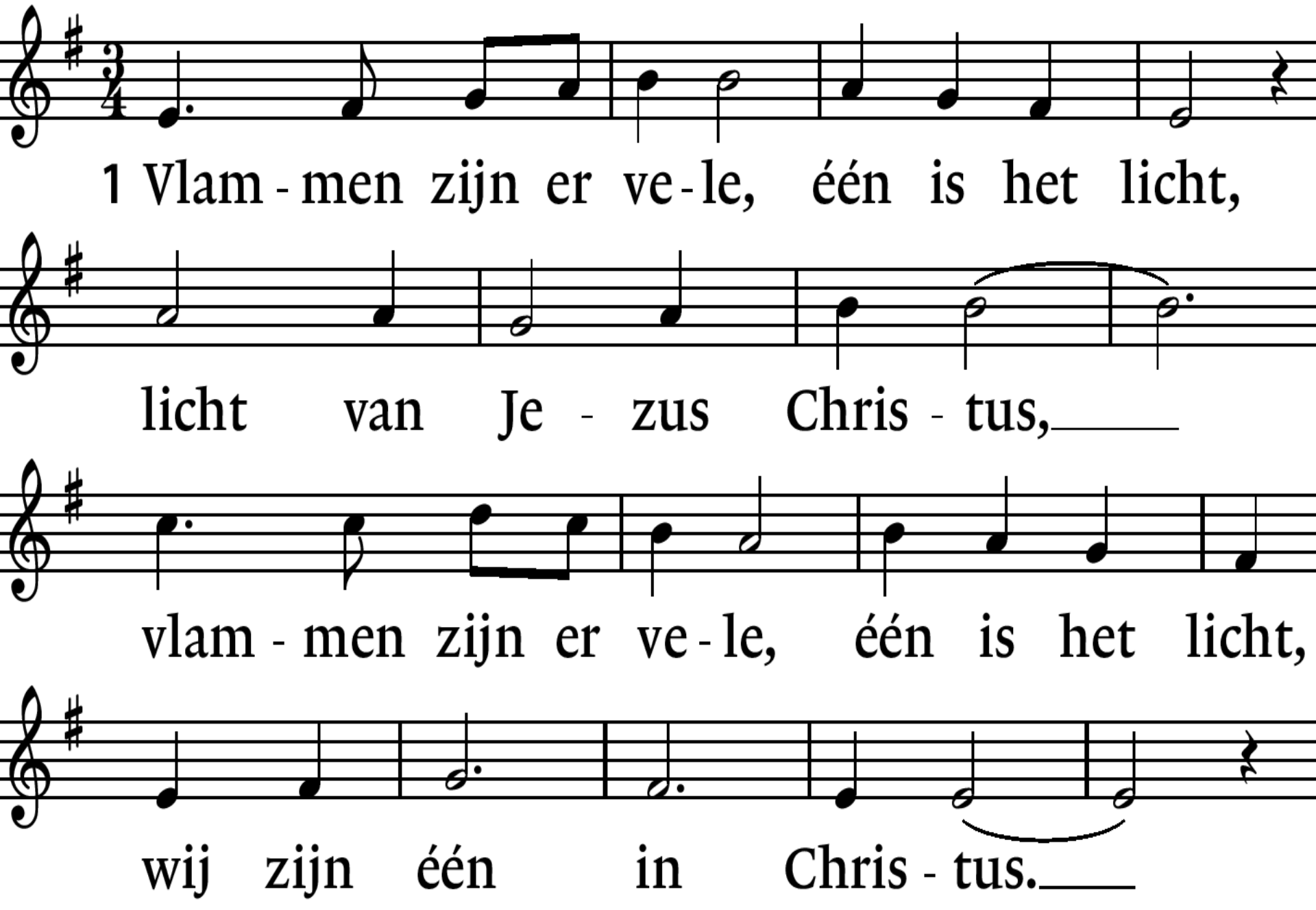
1 Vlam - men zijn er ve - le, één is het licht,
licht van Je - zus Chris - tus,
vlam - men zijn er ve - le, één is het licht,
wij zijn één in Chris - tus.

Allen Lied 275 : 1. 2, 3, 4, 5.

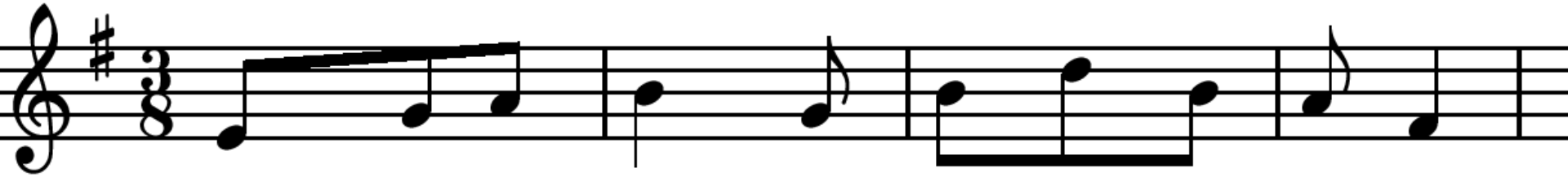

1 Heer on-ze Heer, hoe zijt Gij aan-we-zig

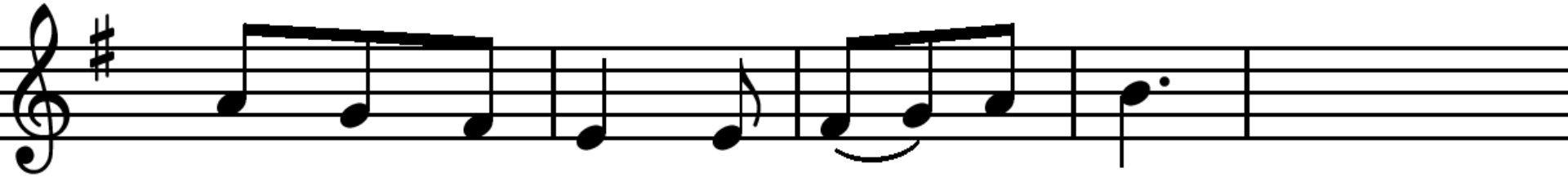

en hoe on-zeg-baar ons na - bij.

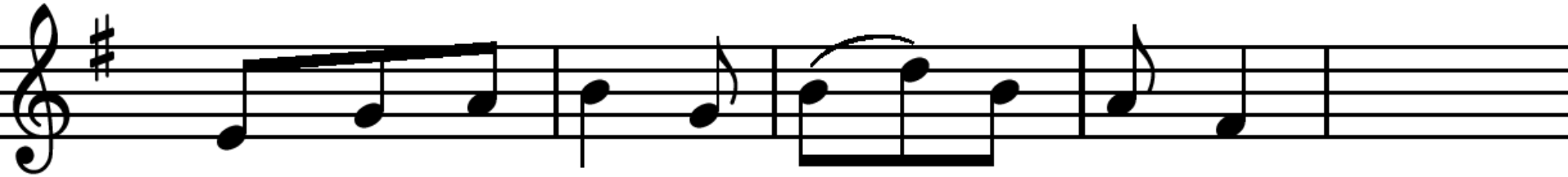

Gij zijt ge-sta-dig met ons be-zig,

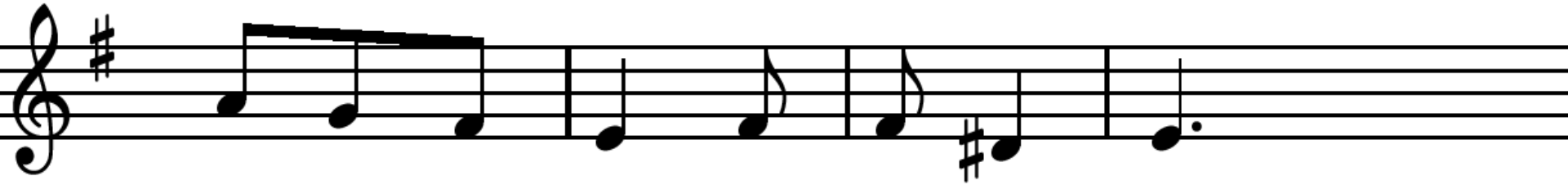

on-der uw vleu-gels rus-ten wij.

Koor Lied 275 : 1, 2. 3, 4, 5.

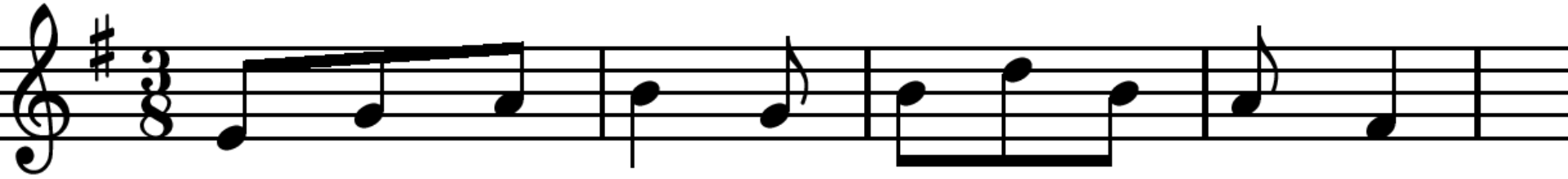

2 Gij zijt niet ver van wie U aan-bid-den,

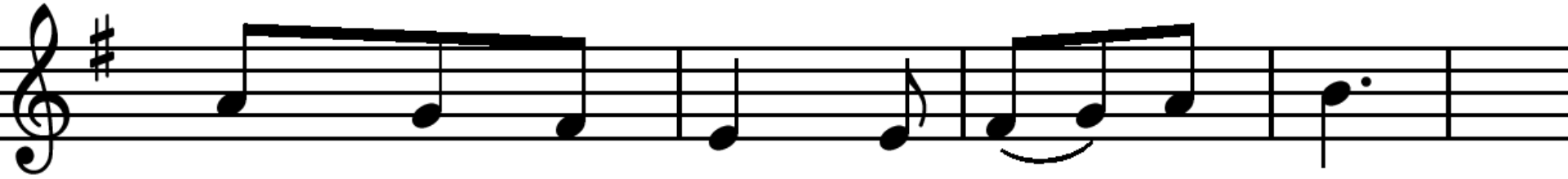

niet hoog en breed van ons van-daan.

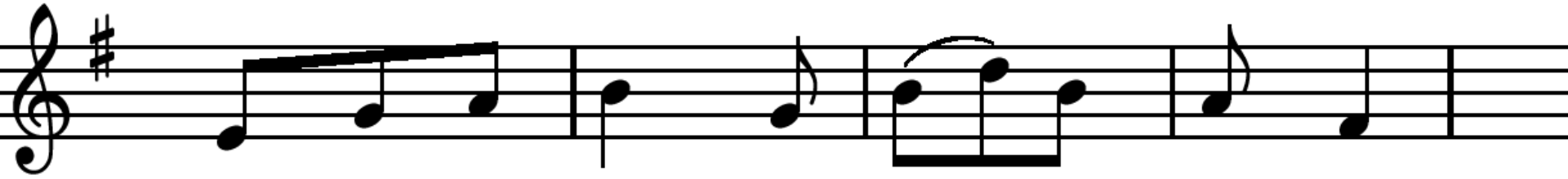

Gij zijt zo men-selijk in ons mid-den

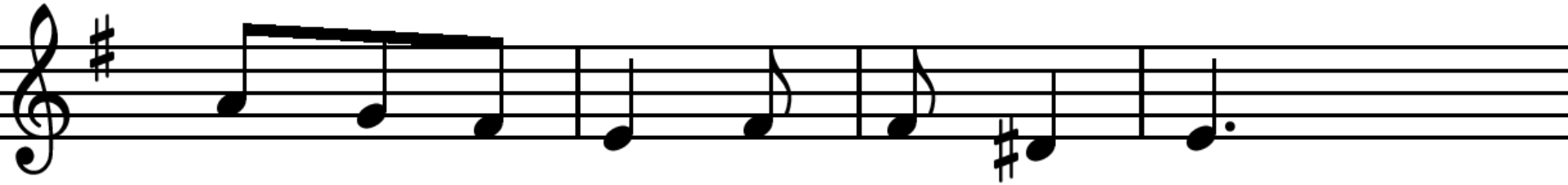

dat Gij dit lied wel zult ver-staan.

Allen **Lied 275 :** 1, 2, **3.** 4, 5.

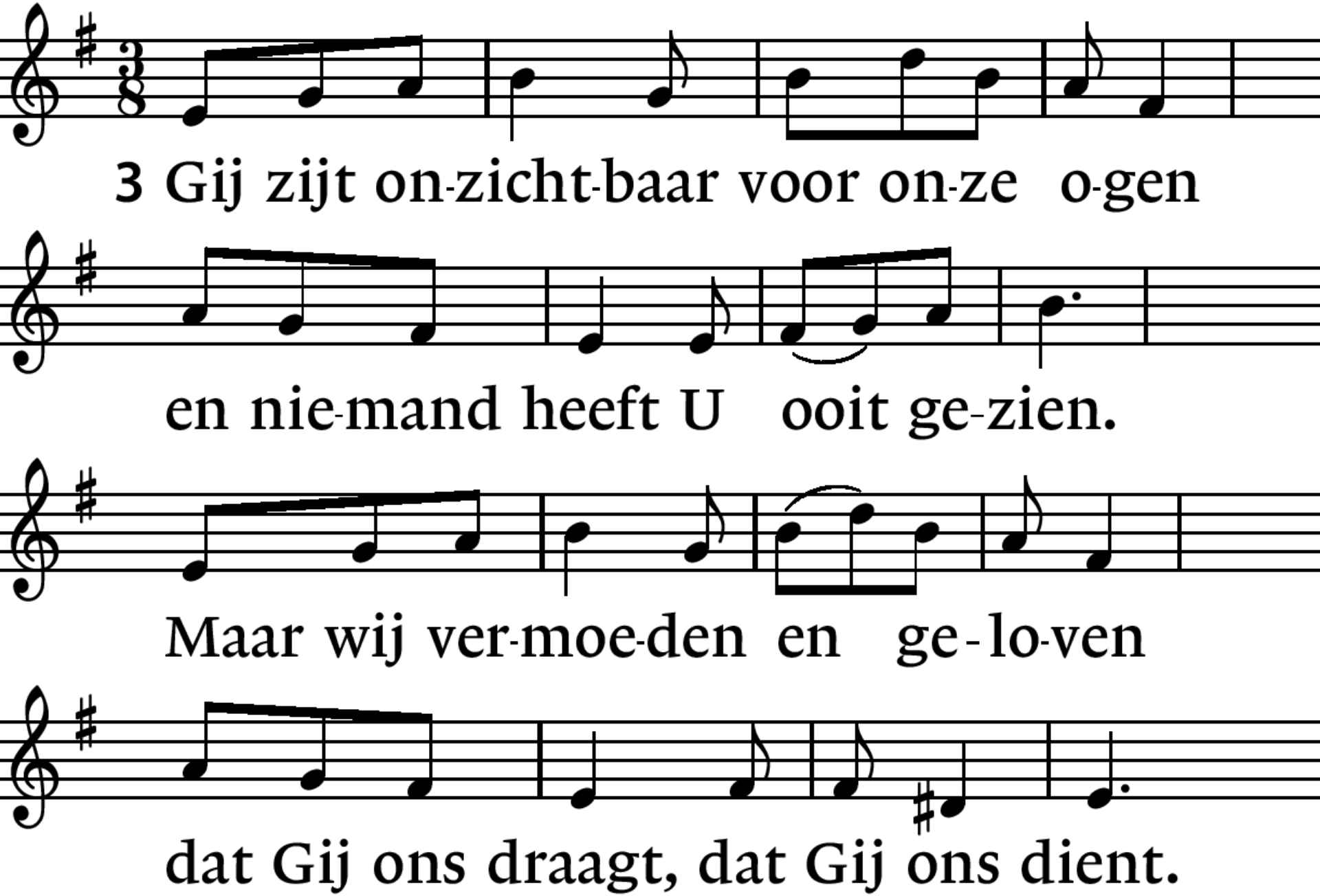

Koor Lied 275 : 1, 2, 3, 4. 5.

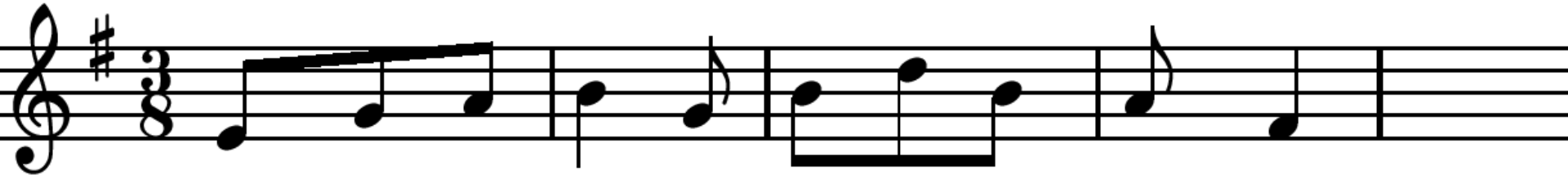

4 Gij zijt in al-les diep ver-scho-len,

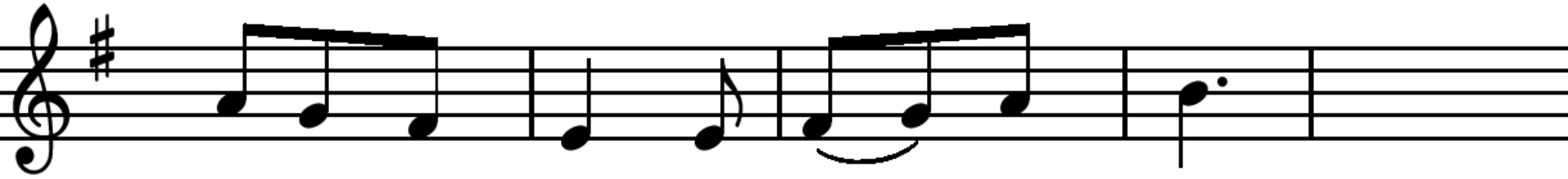

in al wat leeft en zich ont-vouwt.

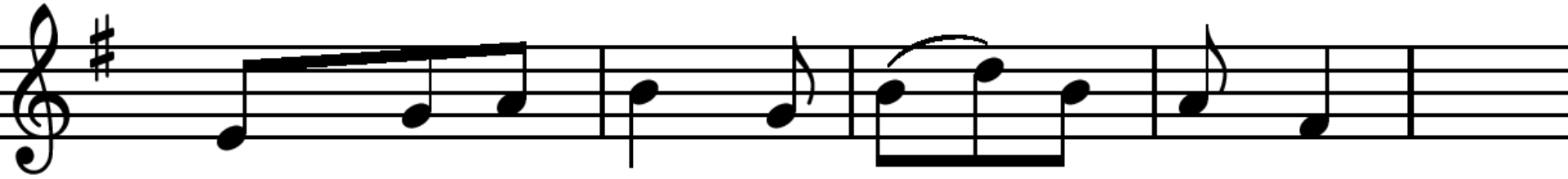

Maar in de men-sen wilt Gij wo-nen



met hart en ziel aan ons ge-trouwd.

Allen Lied 275 : 1, 2, 3, 4, 5. *

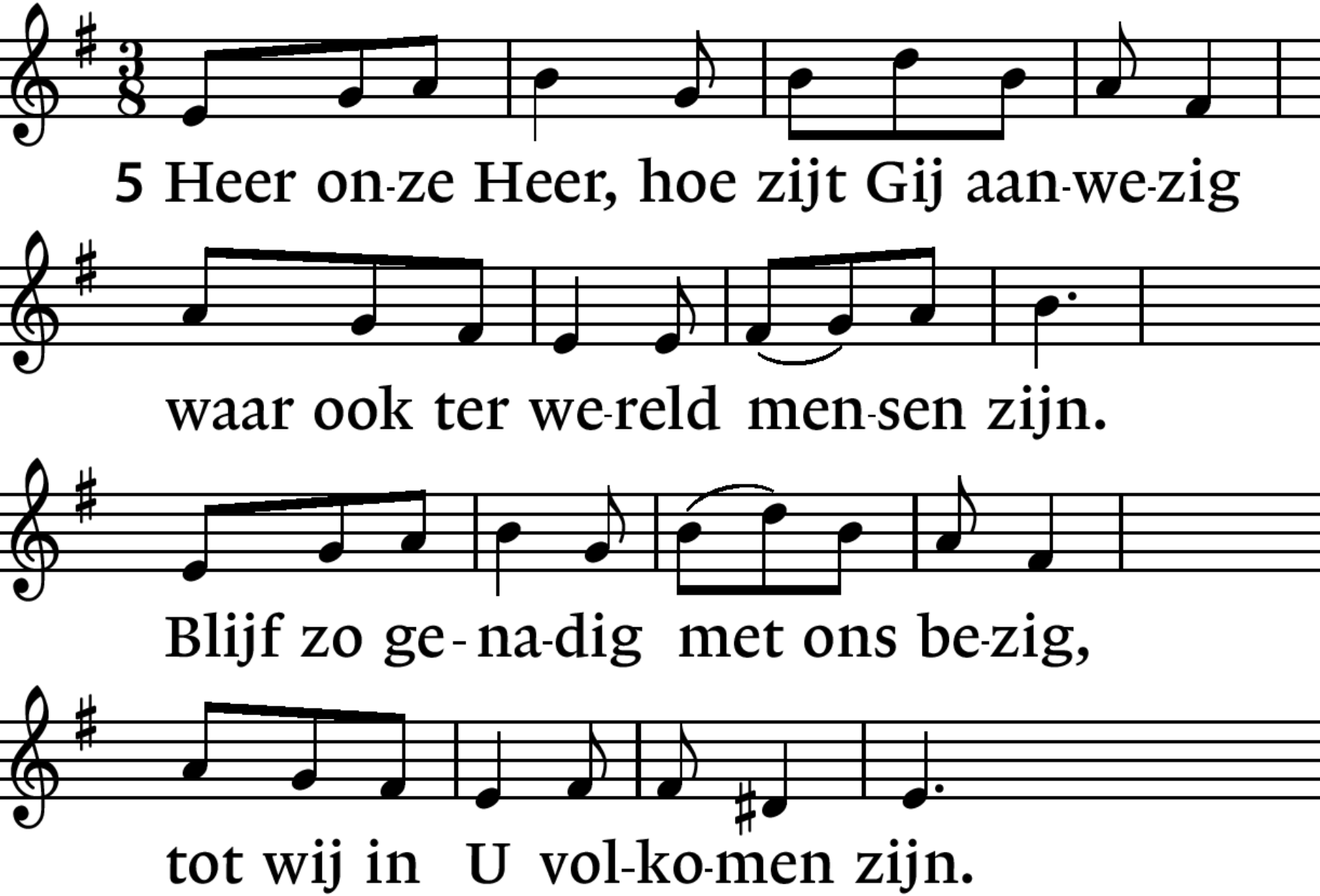

Bemoediging:

voorganger:

Onze hulp is in de Naam van de HEER.

gemeente:

Die hemel en aarde gemaakt heeft,

voorganger:

die trouw blijft tot in eeuwigheid

gemeente:

En niet los laat het werk van zijn handen.

Groet:

voorganger:

Genade voor u en vrede
van God, onze Vader,
van Jezus Christus, onze Heer,
door de Heilige Geest.

gemeente:

Amen.

Koor Lied 730 : 1, 2, 3.

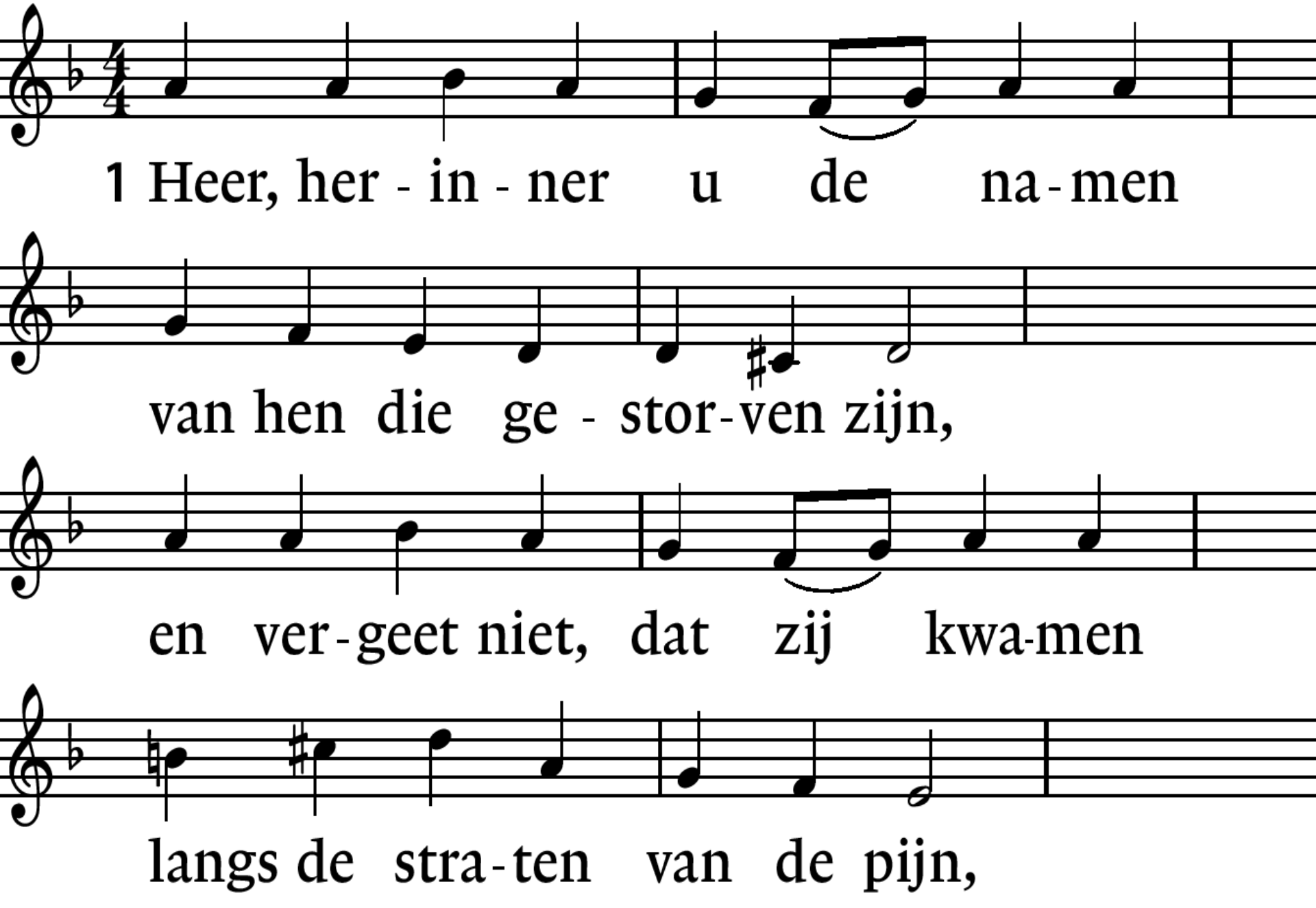

Koor Lied 730 : 1. 2, 3.

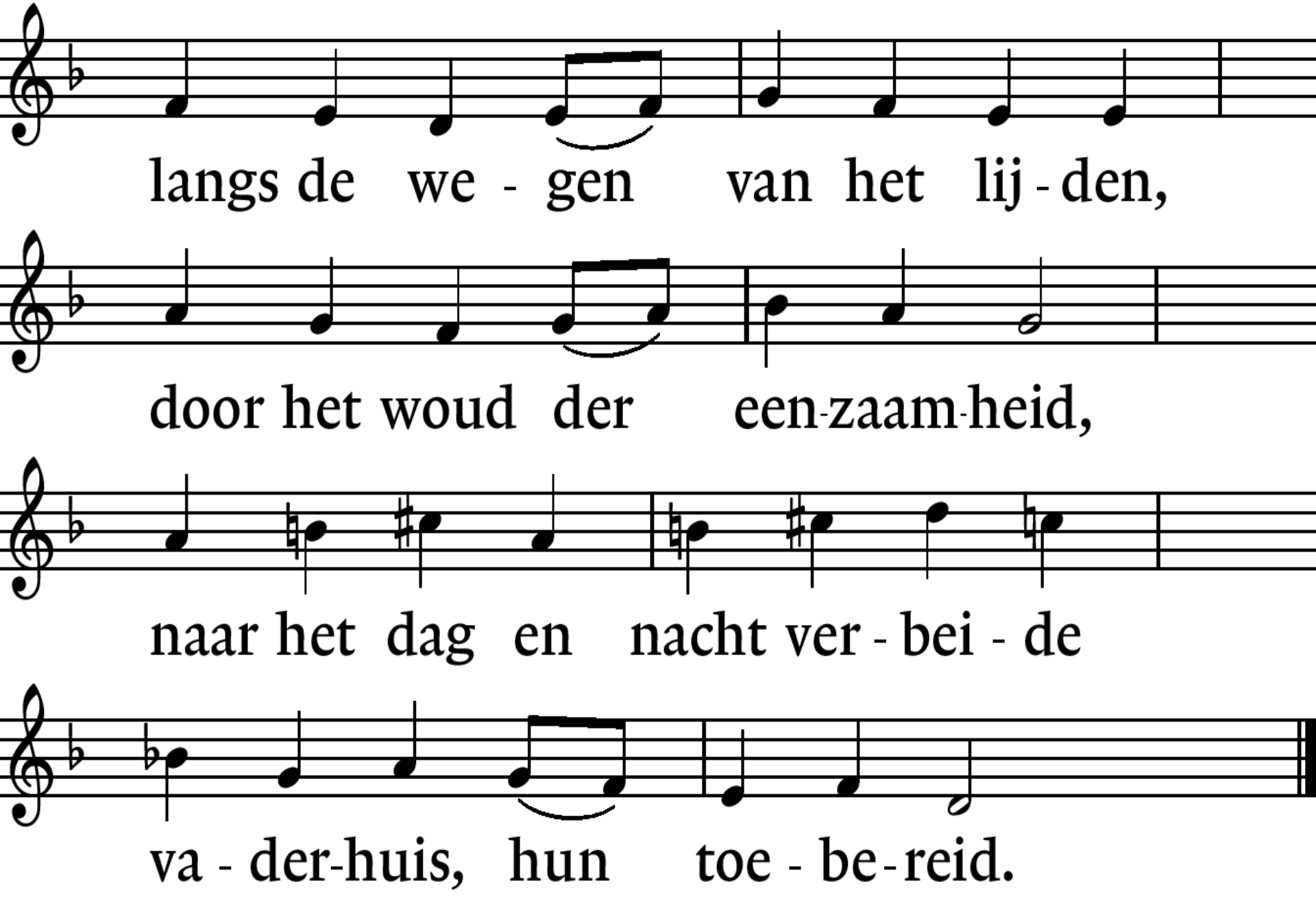

Allen **Lied 730 :** 1, **2,** 3.

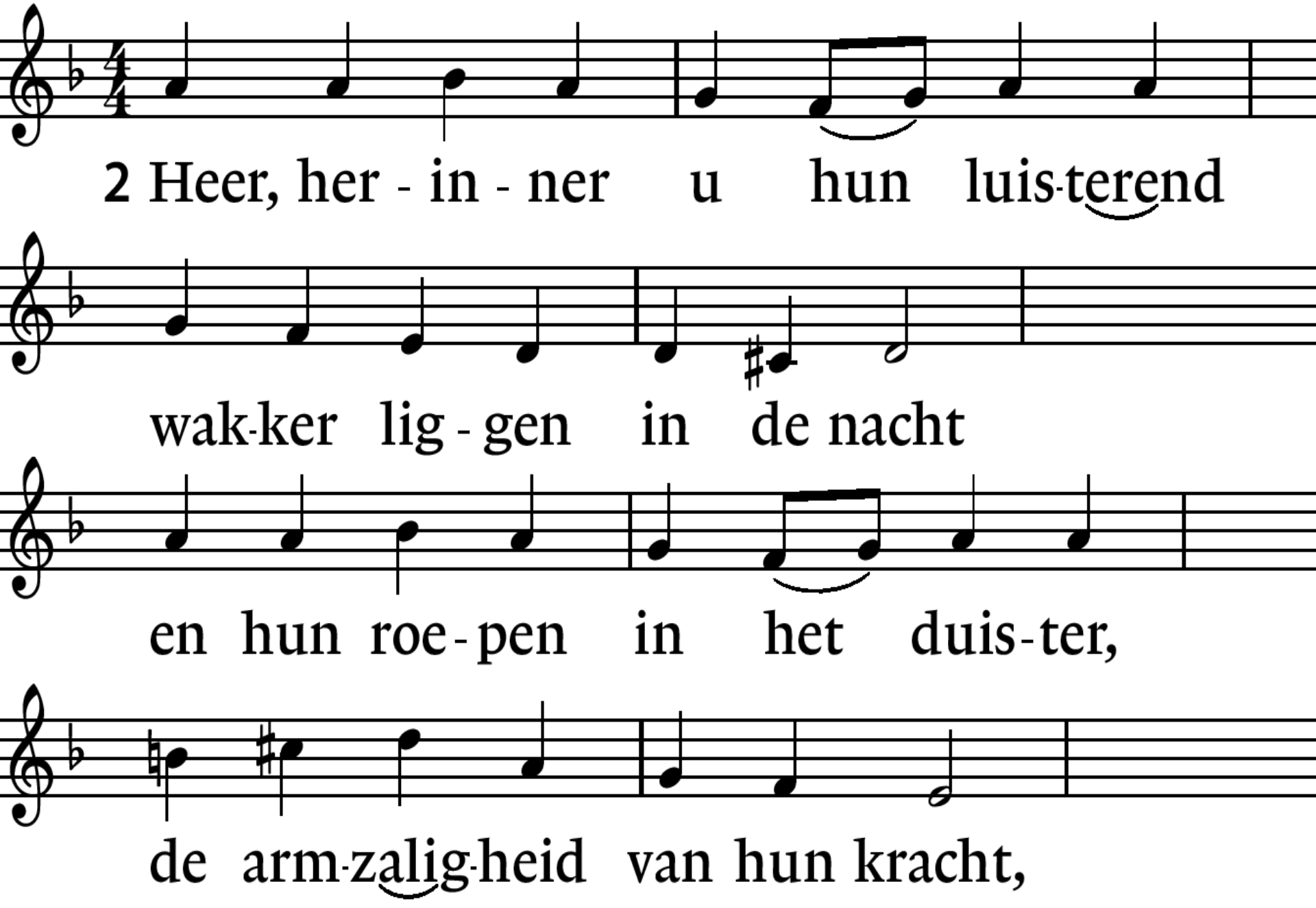

Allen Lied 730 : 1, 2. 3.

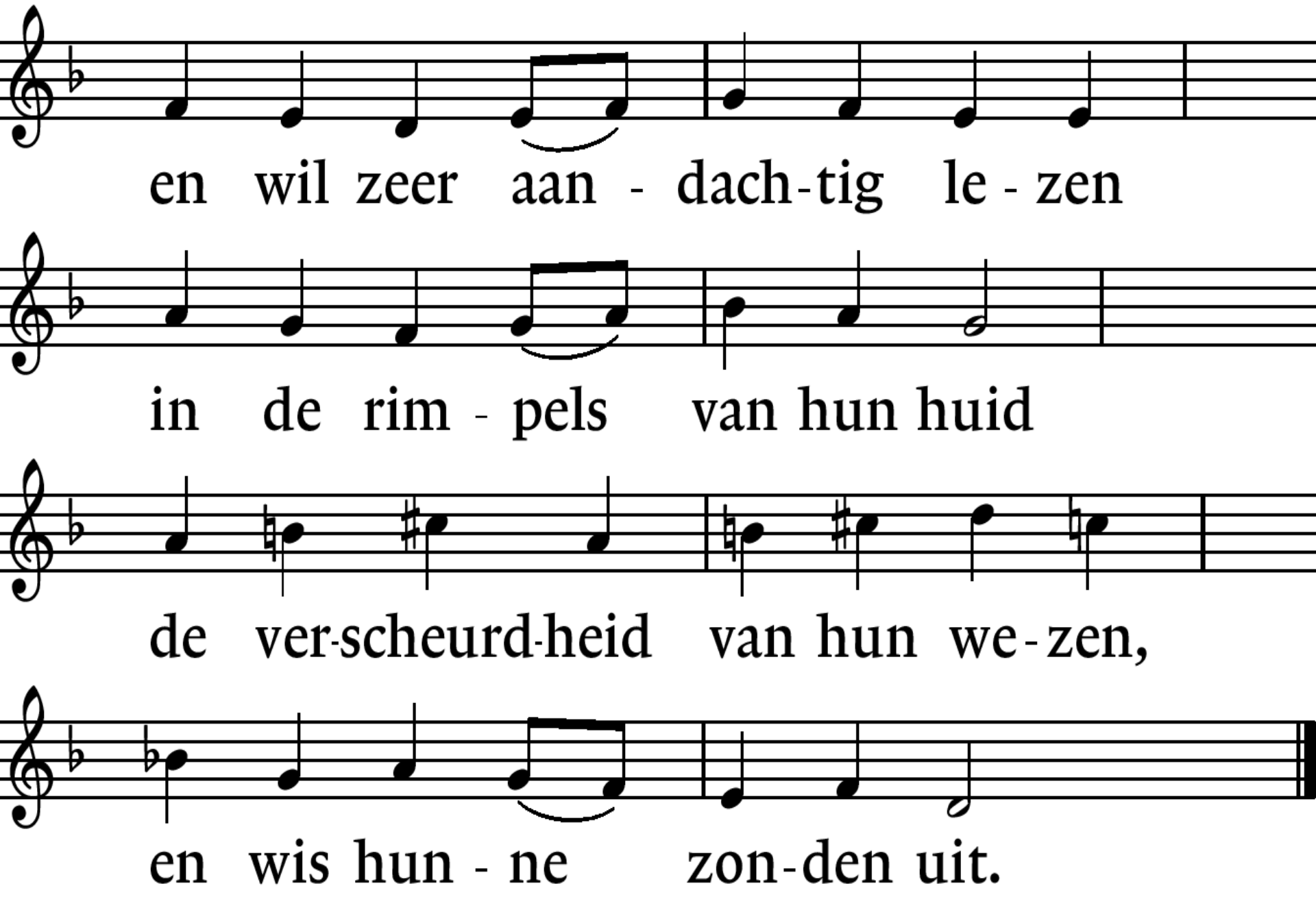

Koor Lied 730 : 1, 2, 3,

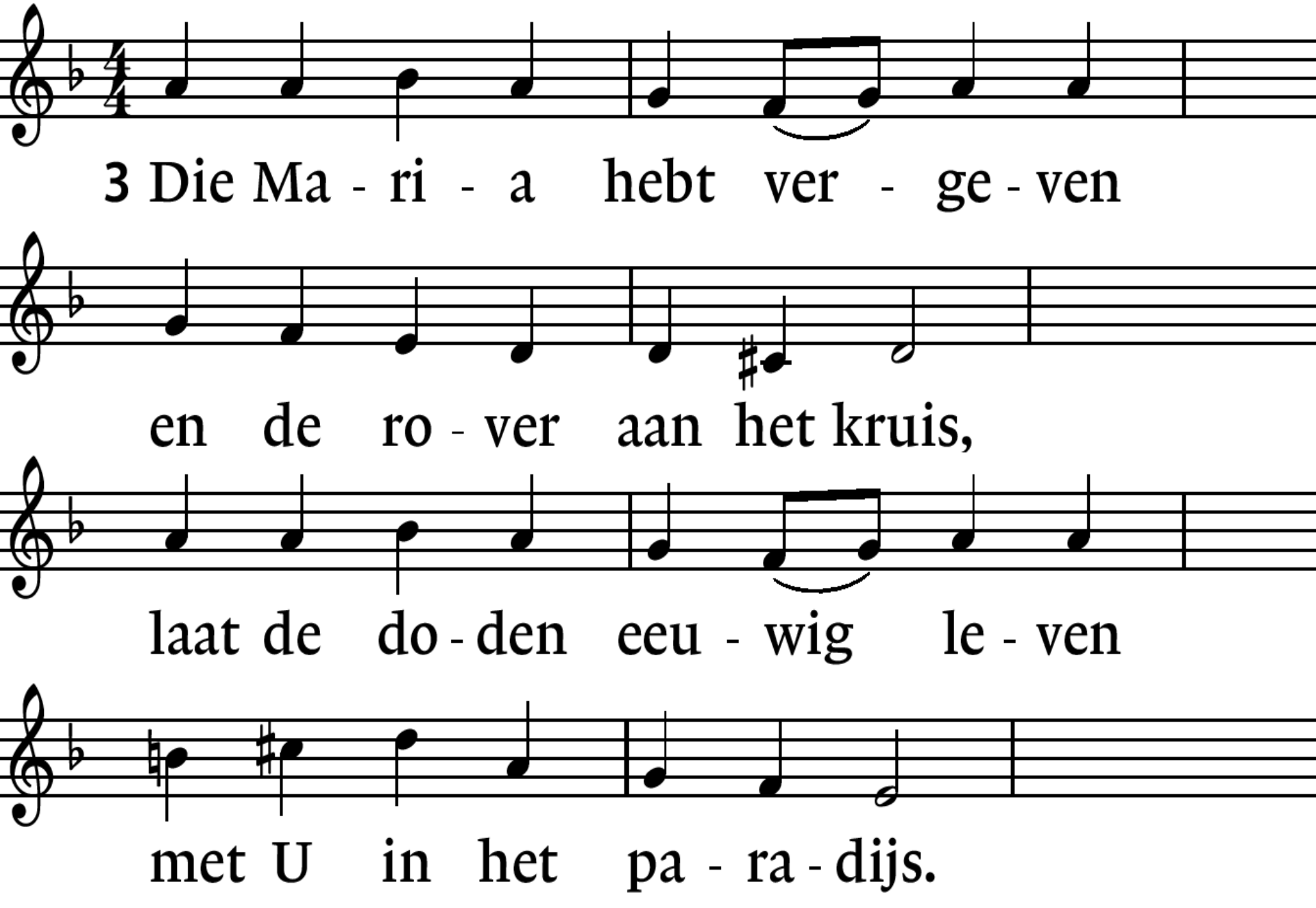

Koor Lied 730 : 1, 2, 3. *

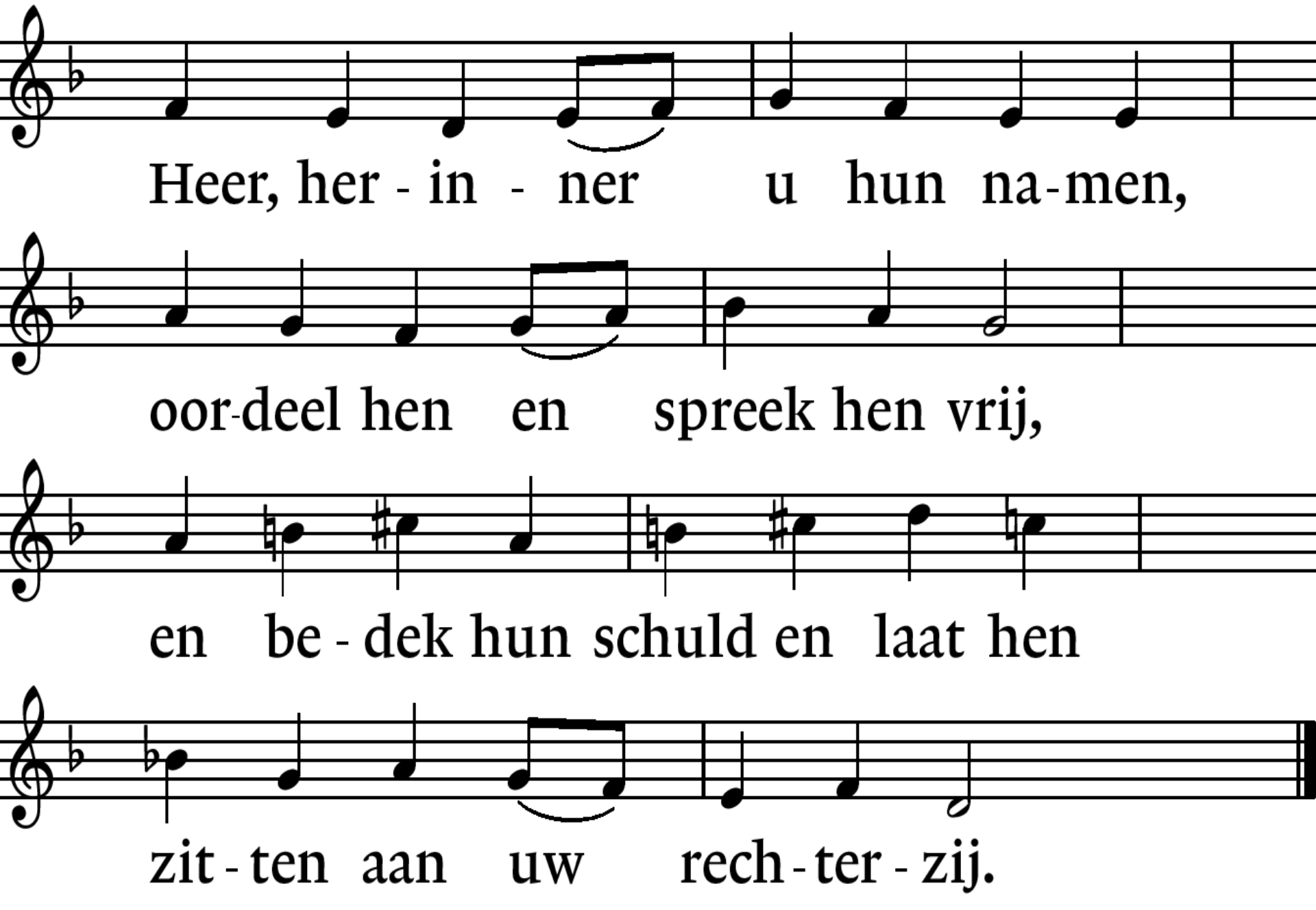

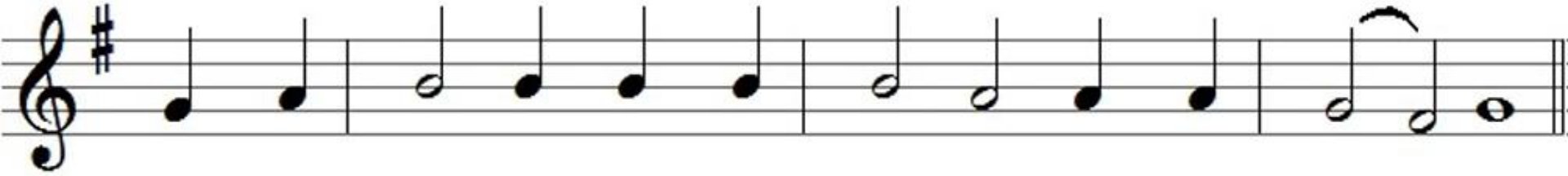
Heer ont - ferm U, Heer ont - ferm U, Heer ont - ferm U.

Allen Lied 305: 1, 2, 3.

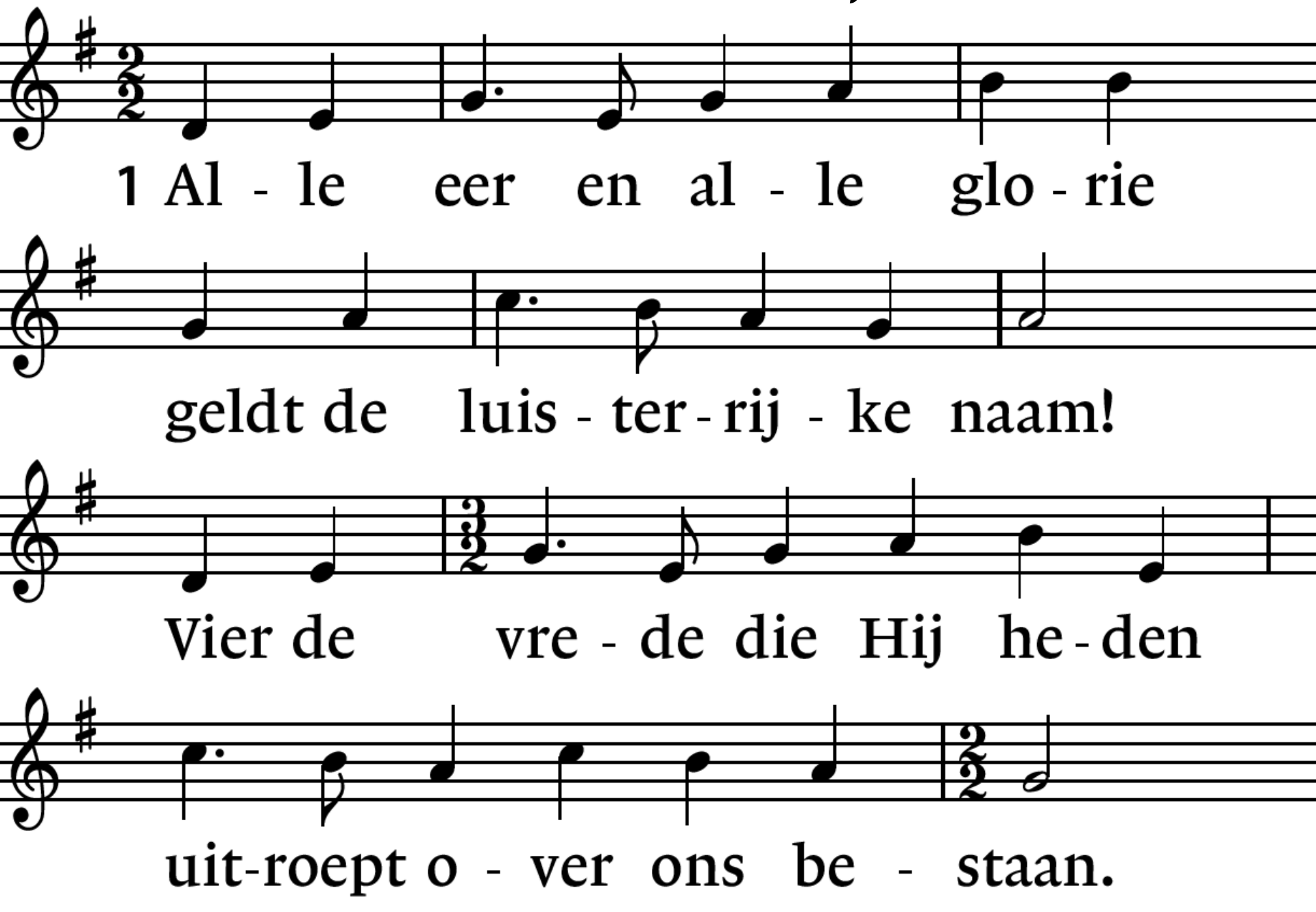

Allen *Lied 305: 1.* *2, 3.*

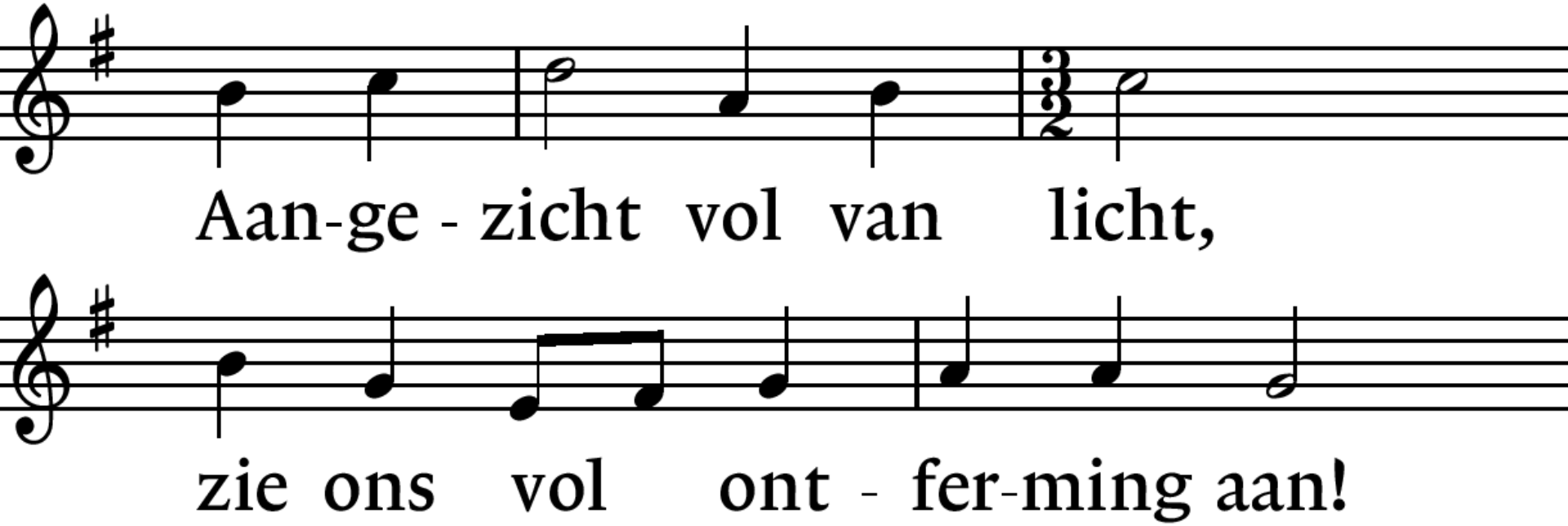

Allen Lied 305: 1, 2, 3.

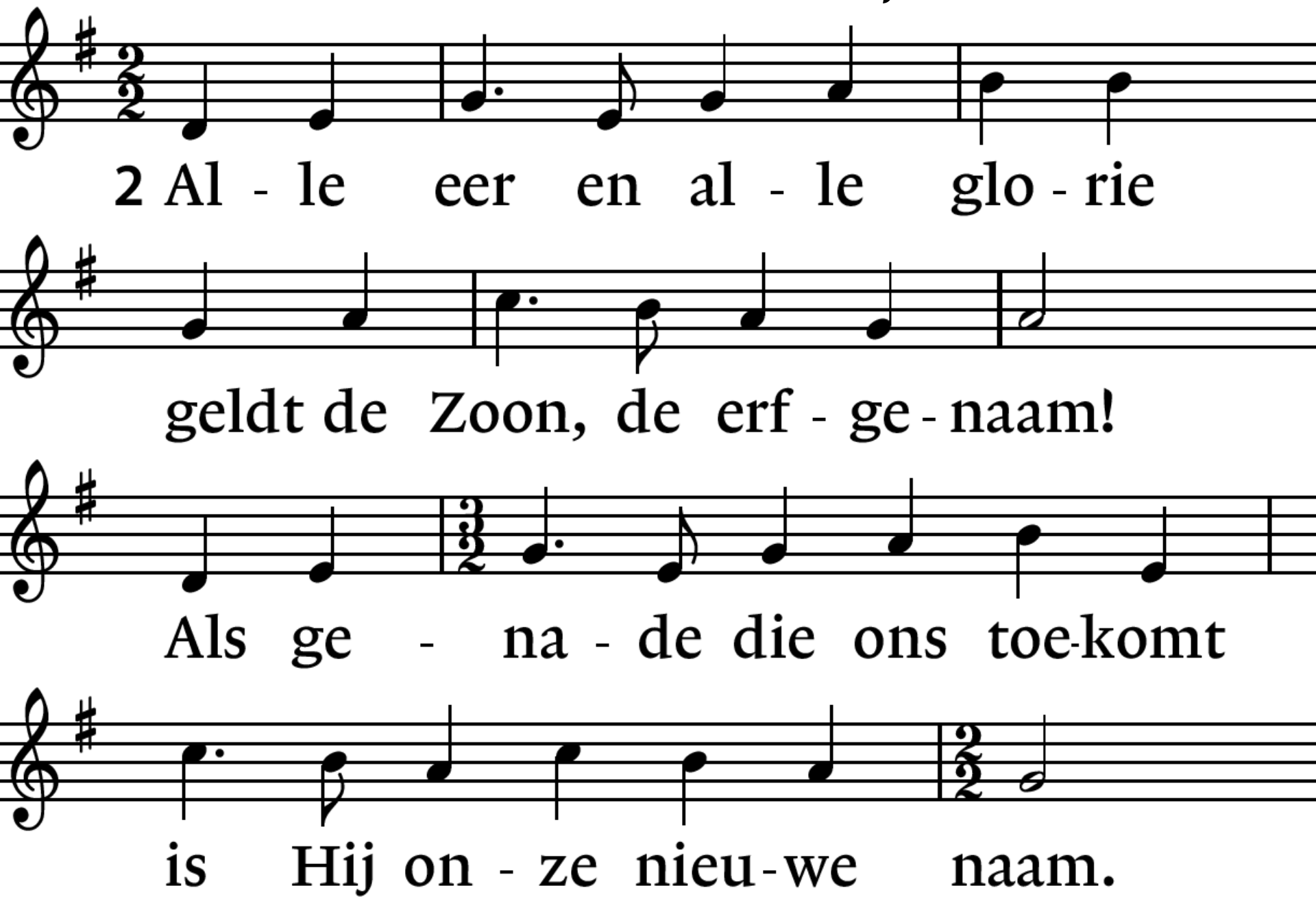

Allen **Lied 305:** 1, **2.** 3.

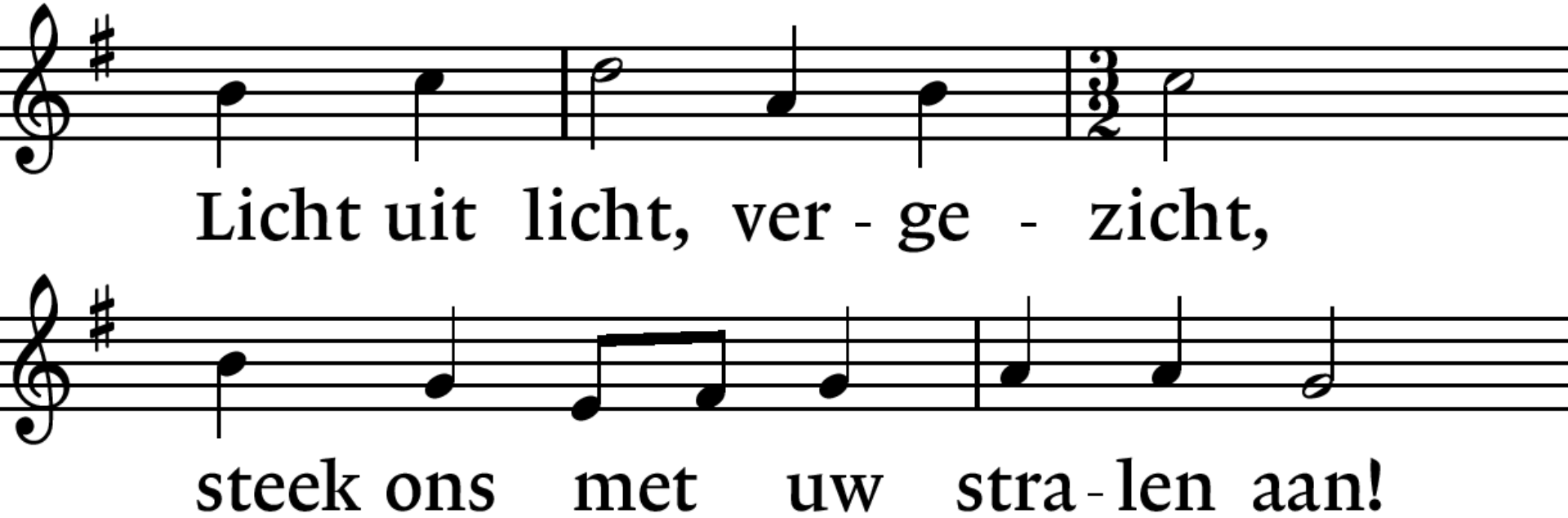

Allen Lied 305: 1, 2, 3,

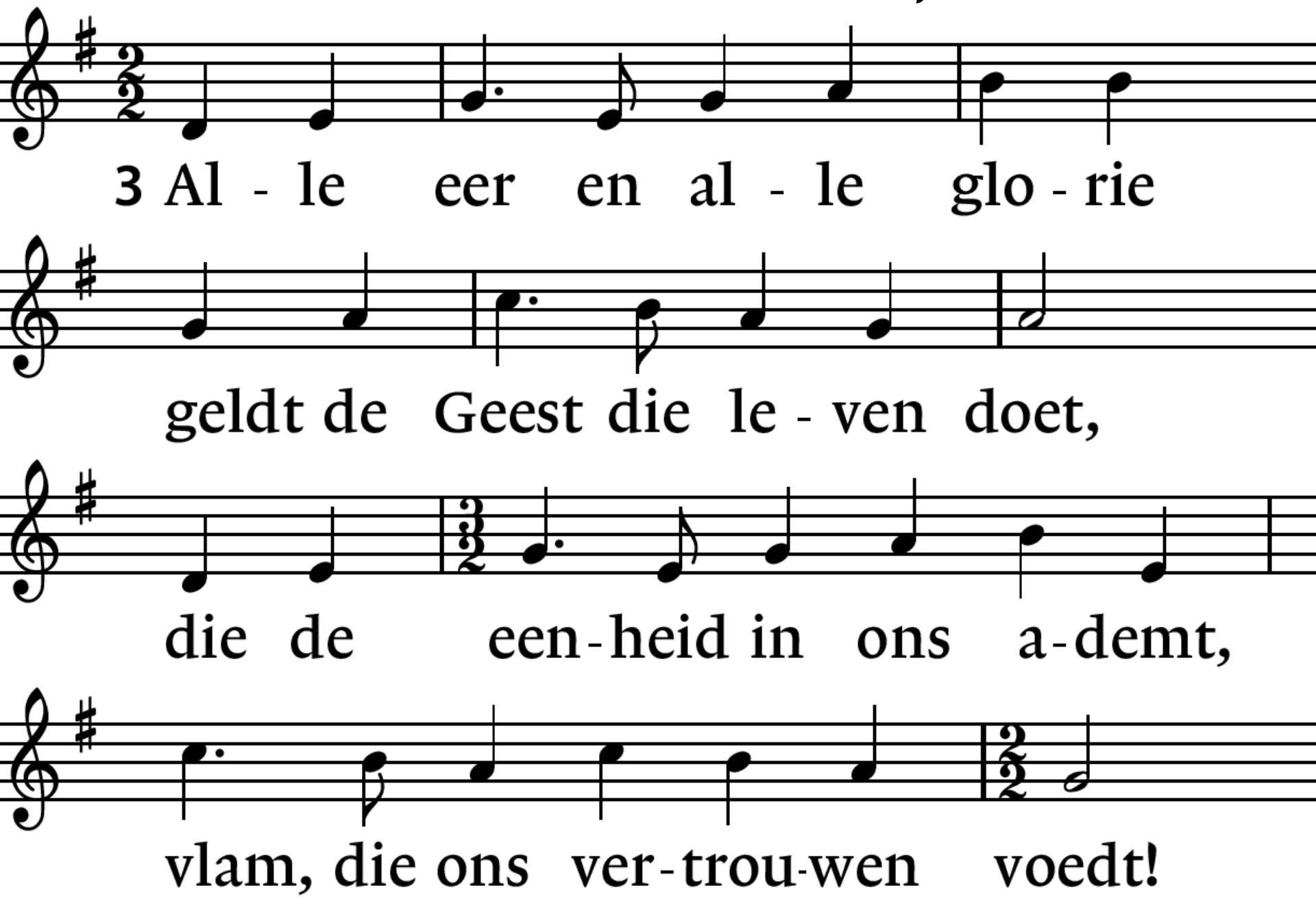

Allen *Lied 305:* 1, 2, 3. *

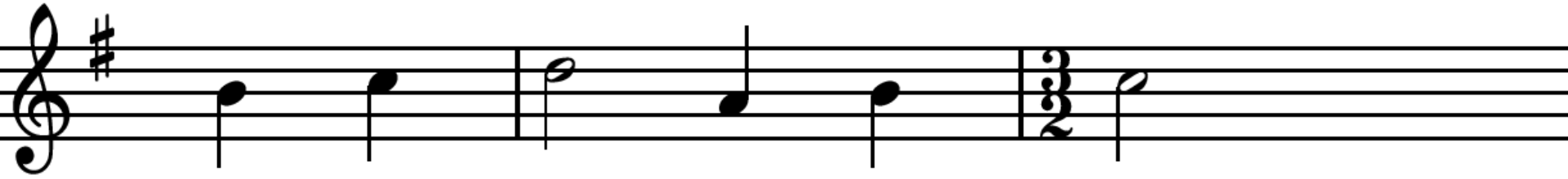

Le - vens - zon, lief - des - bron,

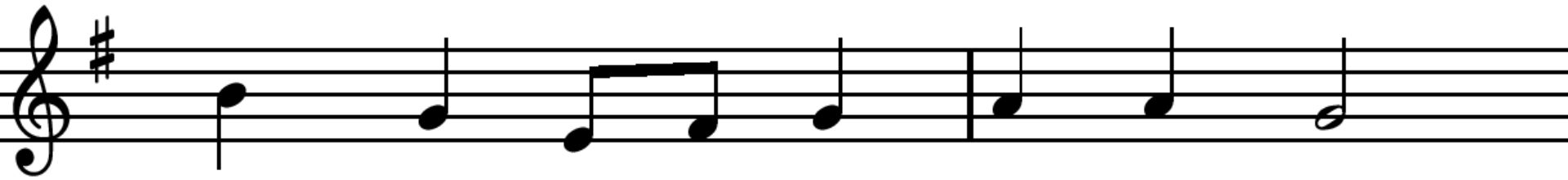

maak de ton - gen los voor-goed!

Lezing: Psalm 121.

1 Een pelgrimslied.
Ik sla mijn ogen op naar de bergen.
Van waar komt mijn hulp?

Lezing: Psalm 121.

2 Mijn hulp komt van de HEER,
die hemel en aarde gemaakt heeft.
3 Hij zal je voet niet laten wankelen,
Hij zal niet sluimeren, je wachter.
4 Nee, Hij sluimert niet,
Hij slaapt niet, de wachter van Israël.
5 De HEER is je wachter,
de HEER is de schaduw aan je rechterhand:
overdag kan de zon je niet steken,
bij nacht de maan je niet schaden.

Lezing: Psalm 121.

*

6 De HEER behoedt je voor alle kwaad,
Hij waakt over je leven,
de HEER houdt de wacht
over je gaan en je komen
van nu tot in eeuwigheid.

Koor Lied 905 : 1, 2, 4.

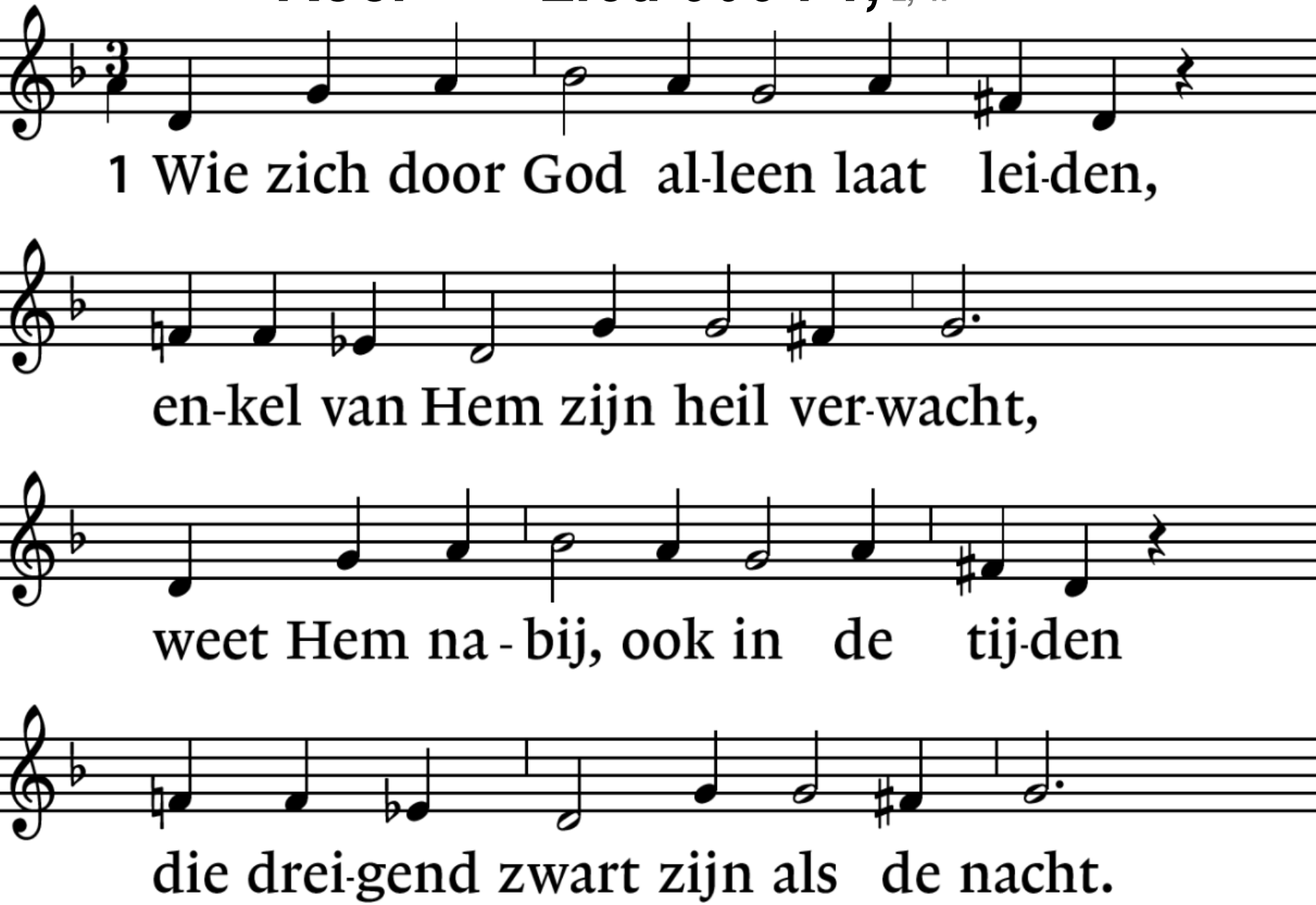

Koor Lied 905 : 1. 2, 4.

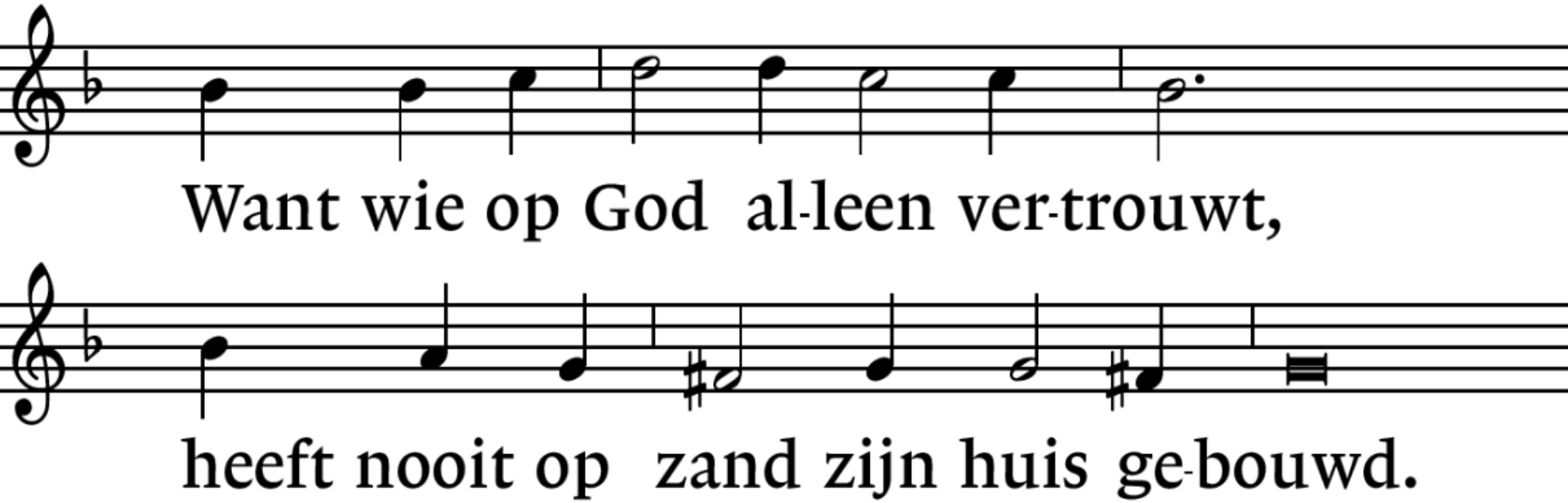

Allen Lied 905 : 1. 2, 4.

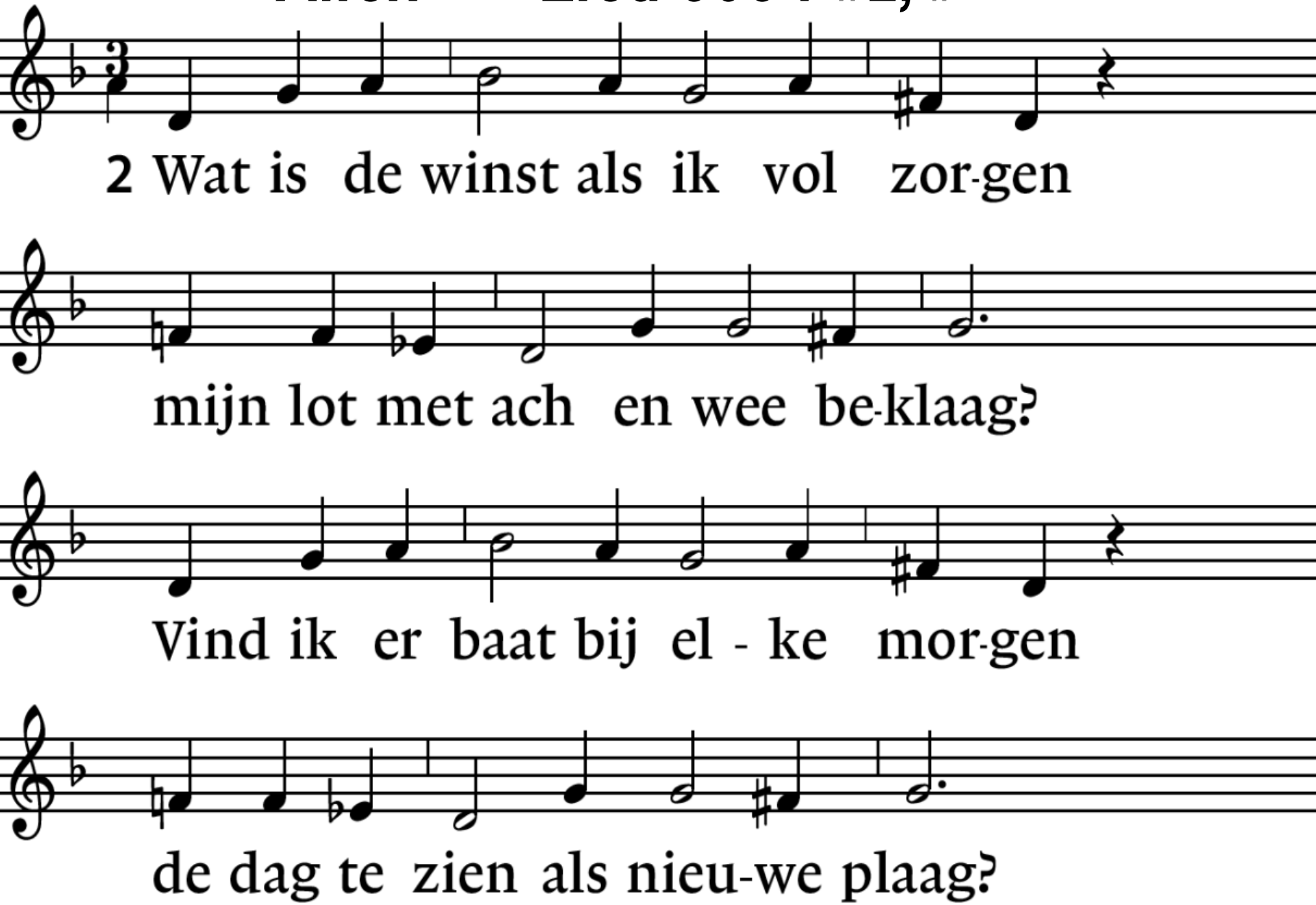

Allen Lied 905 : 1. 2. 4.

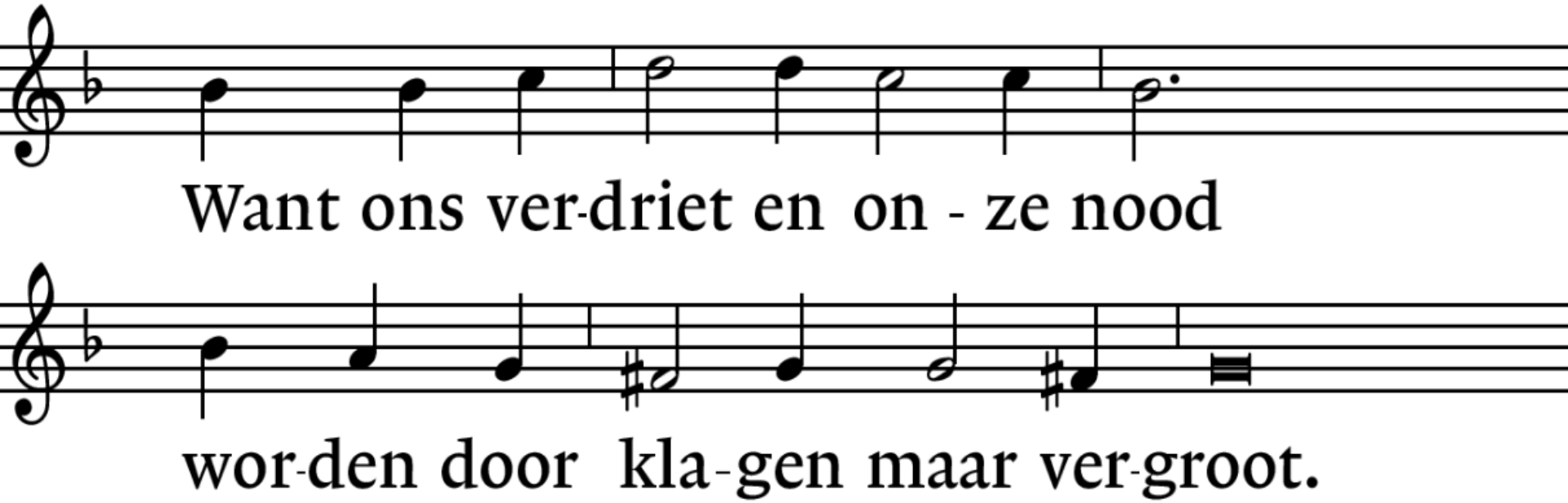

Allen Lied 905 : 1. 2, 4,

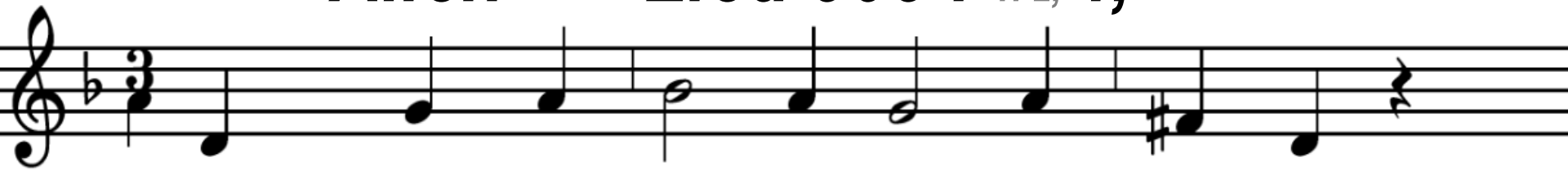

4 Zing maar en bid, en ga Gods we-gen,

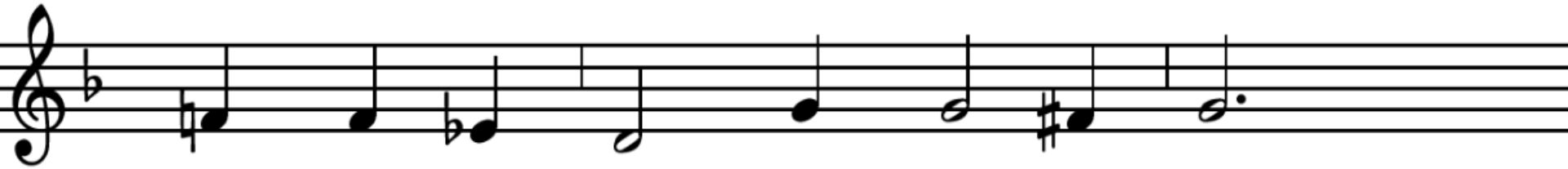

doe wat uw hand vindt om te doen.

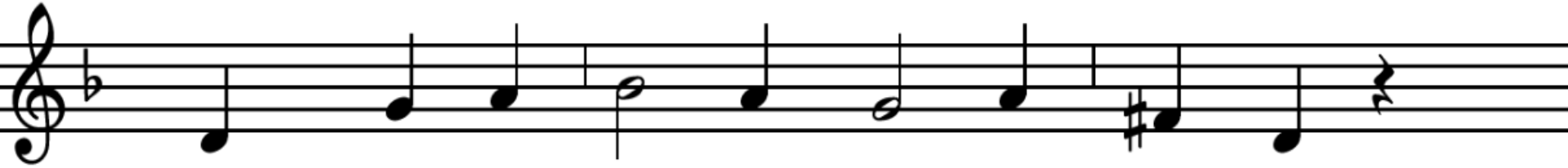

Weet dat de he-mel zelf u ze-gent,

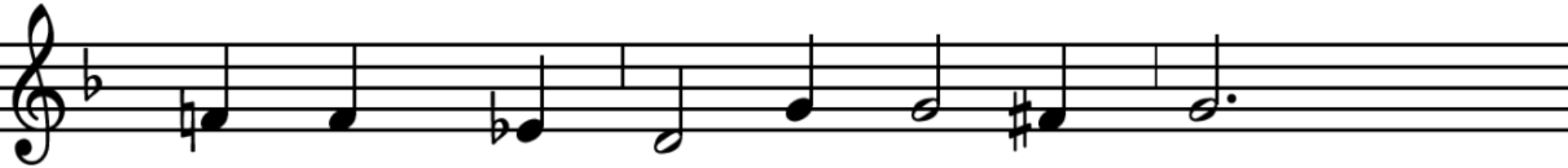

u brengt naar wei-den fris en groen.

Allen Lied 905 : 1. 2, 4. *

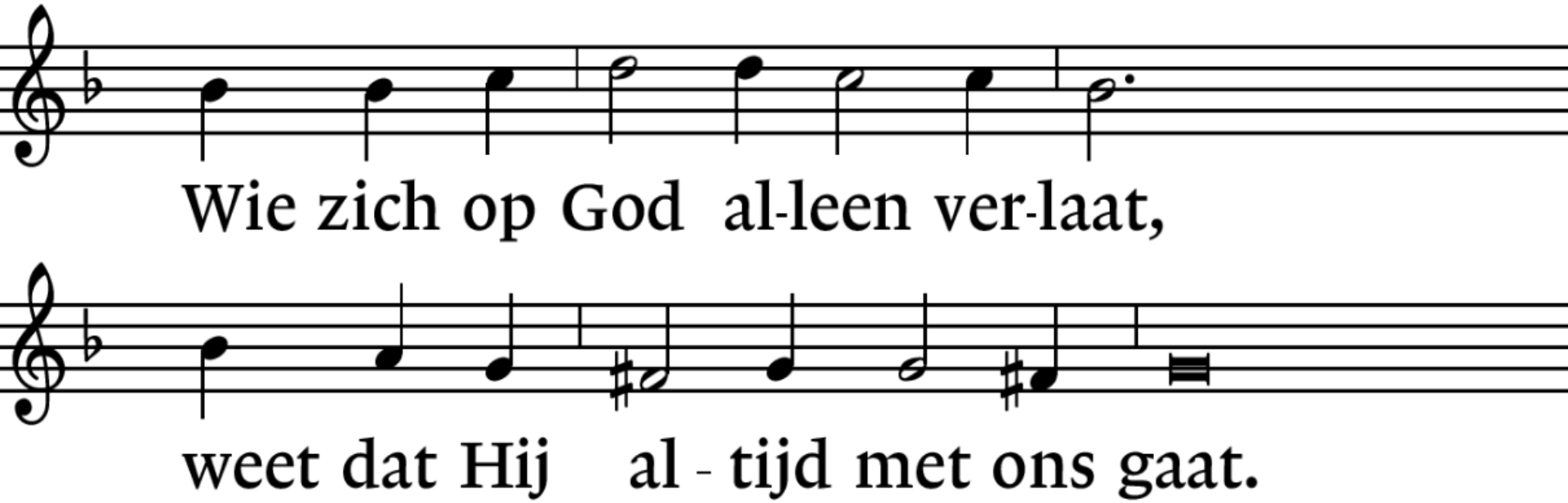

Lezing: Romeinen 8 : 31 - 39.

31 Wat moeten wij hier verder over zeggen?
Als God voor ons is,
wie kan dan tegen ons zijn?
32 Zal Hij, die zijn eigen Zoon niet heeft gespaard,
maar Hem omwille van ons allen
heeft prijsgegeven,
ons dan met Hem ook niet alles schenken?
33 Wie zal Gods uitverkorenen aanklagen?
God zelf spreekt hen vrij.

Lezing: Romeinen 8 : 31 - 39.

34 Wie zal hen veroordelen?
Christus Jezus, die gestorven is,
meer nog, die is opgewekt,
zit aan de rechterhand van God
en pleit voor ons.
35 Wat zal ons scheiden
van de liefde van Christus?
Tegenspoed, ellende of vervolging,
honger of armoede, gevaar of het zwaard?

Lezing: Romeinen 8 : 31 - 39.

36 Er staat geschreven:
‘Om U worden wij dag na dag gedood
en afgevoerd als schapen voor de slacht.’
37 Maar wij zegevieren in dit alles glansrijk
dankzij Hem die ons zijn liefde heeft bewezen.

Lezing: Romeinen 8 : 31 - 39. *

38 Ik ben ervan overtuigd dat dood noch leven,
engelen noch machten noch krachten,
heden noch toekomst,
39 hoogte noch diepte,
of wat er ook maar in de schepping is,
ons zal kunnen scheiden van de liefde van God,
die Hij ons bewezen heeft in Christus Jezus,
onze Heer.

Koor Lied 339a.

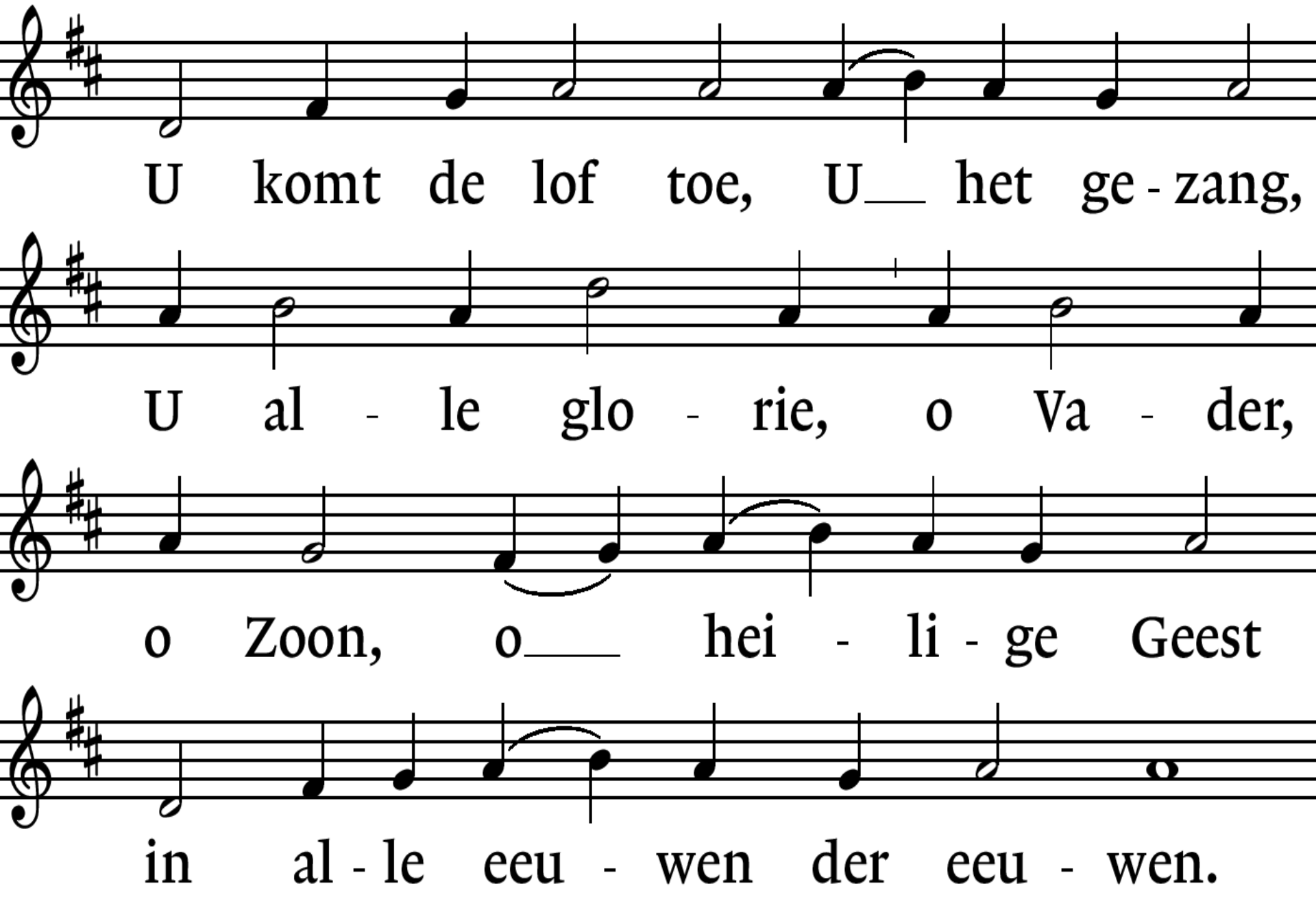

Allen Lied 913 : 1, 2, 4.

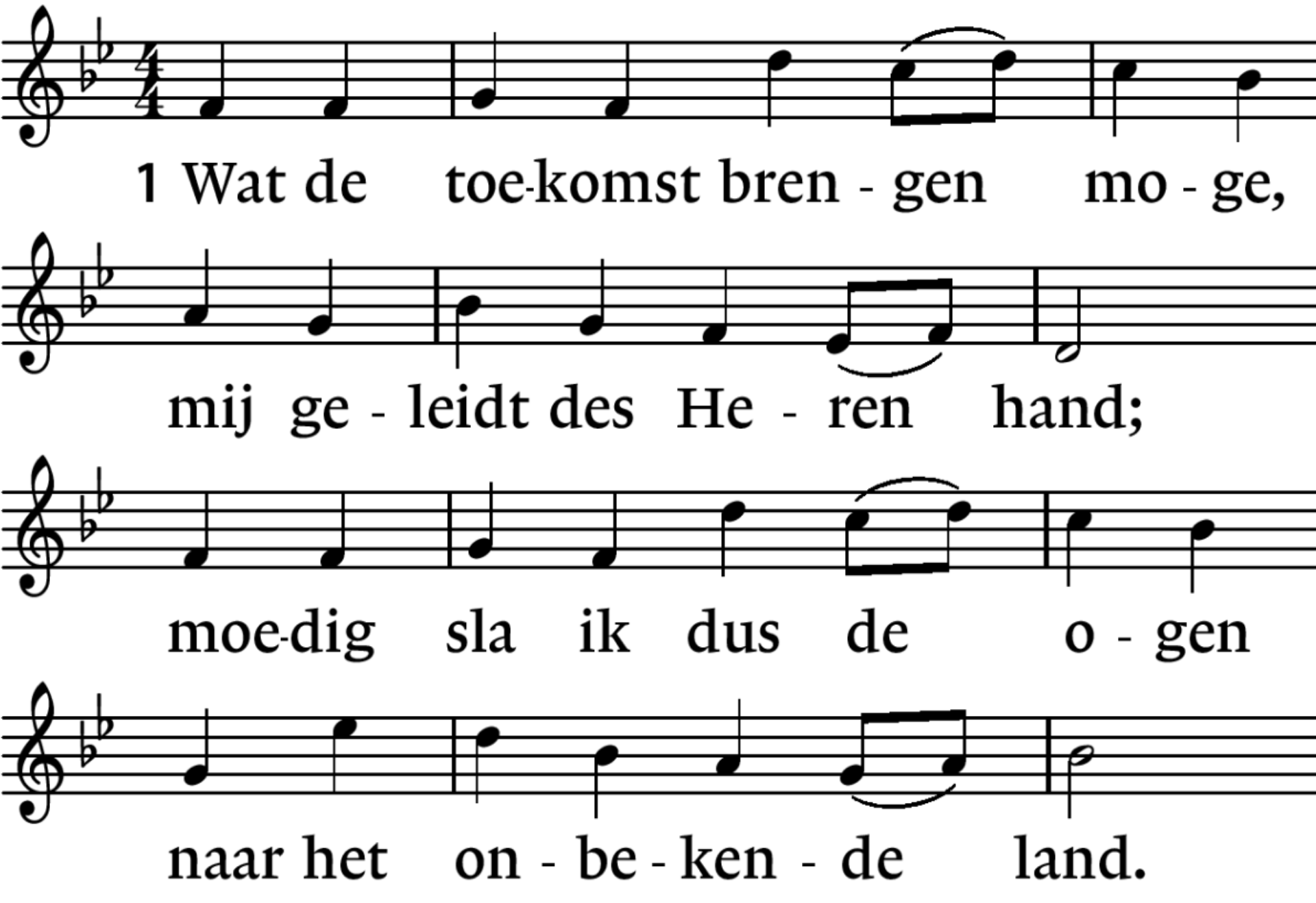

Allen Lied 913 : 1. 2, 4.

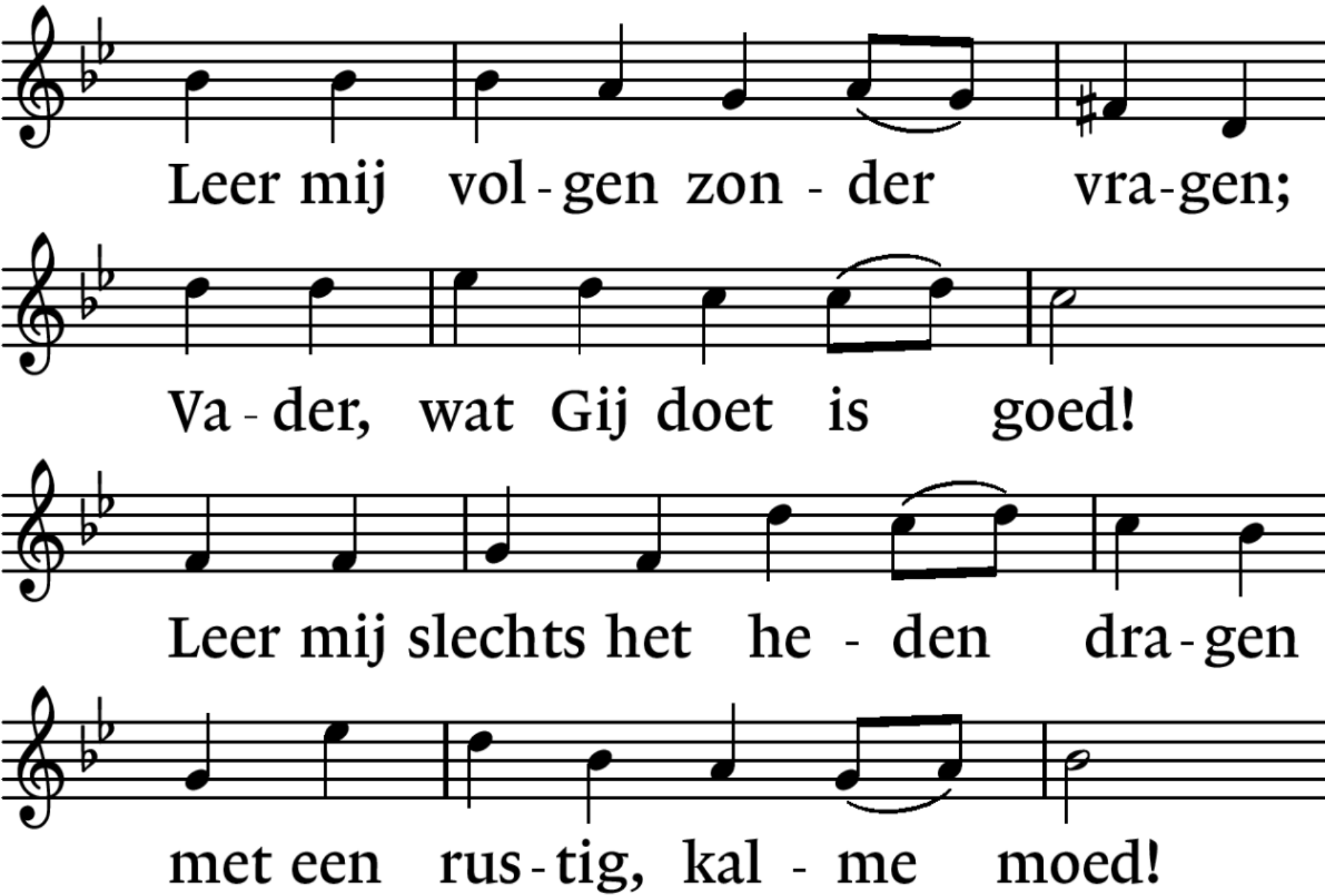

Allen Lied 913 : 1, 2, 4.

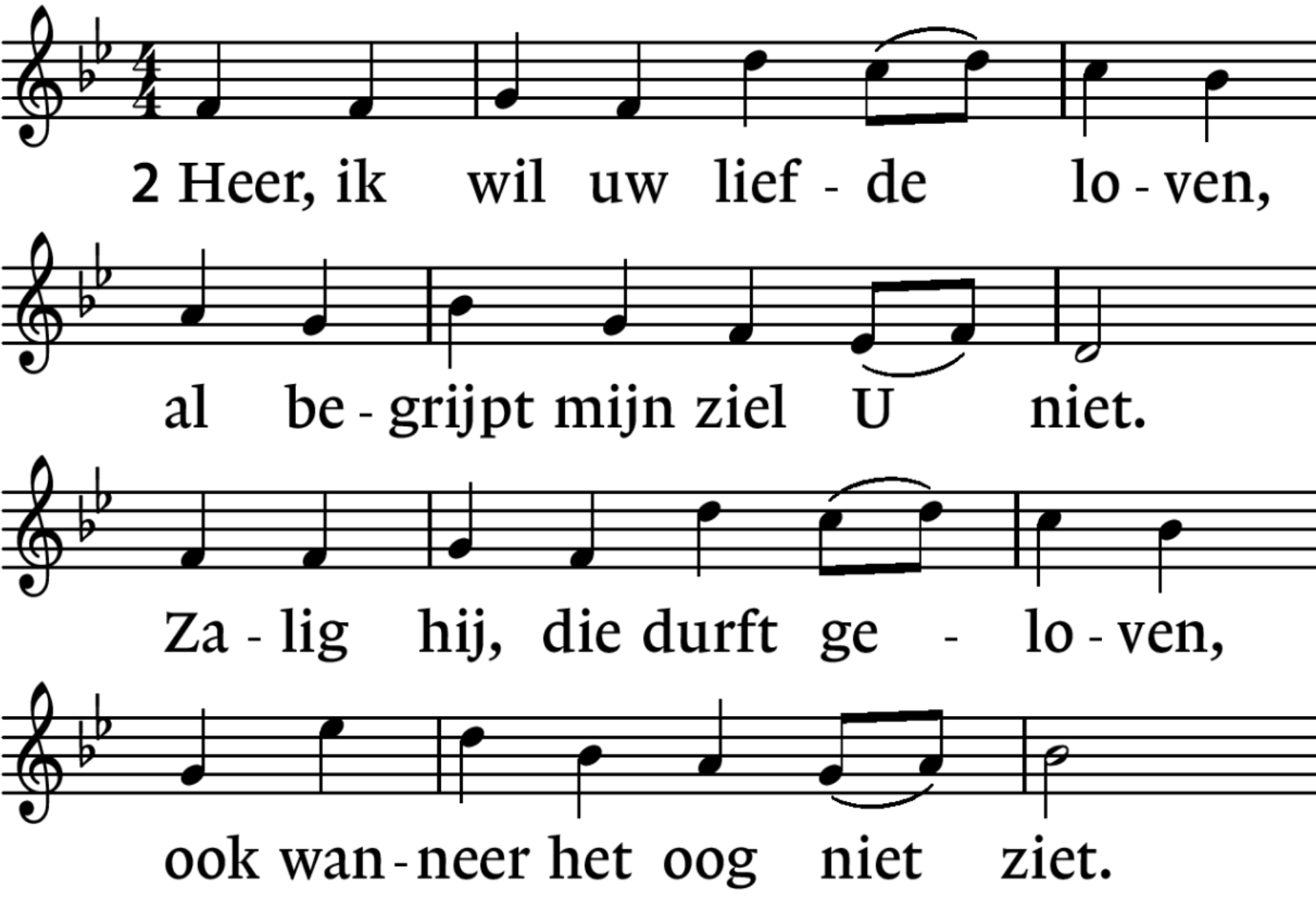

Allen **Lied 913 : 1, 2. 4.**

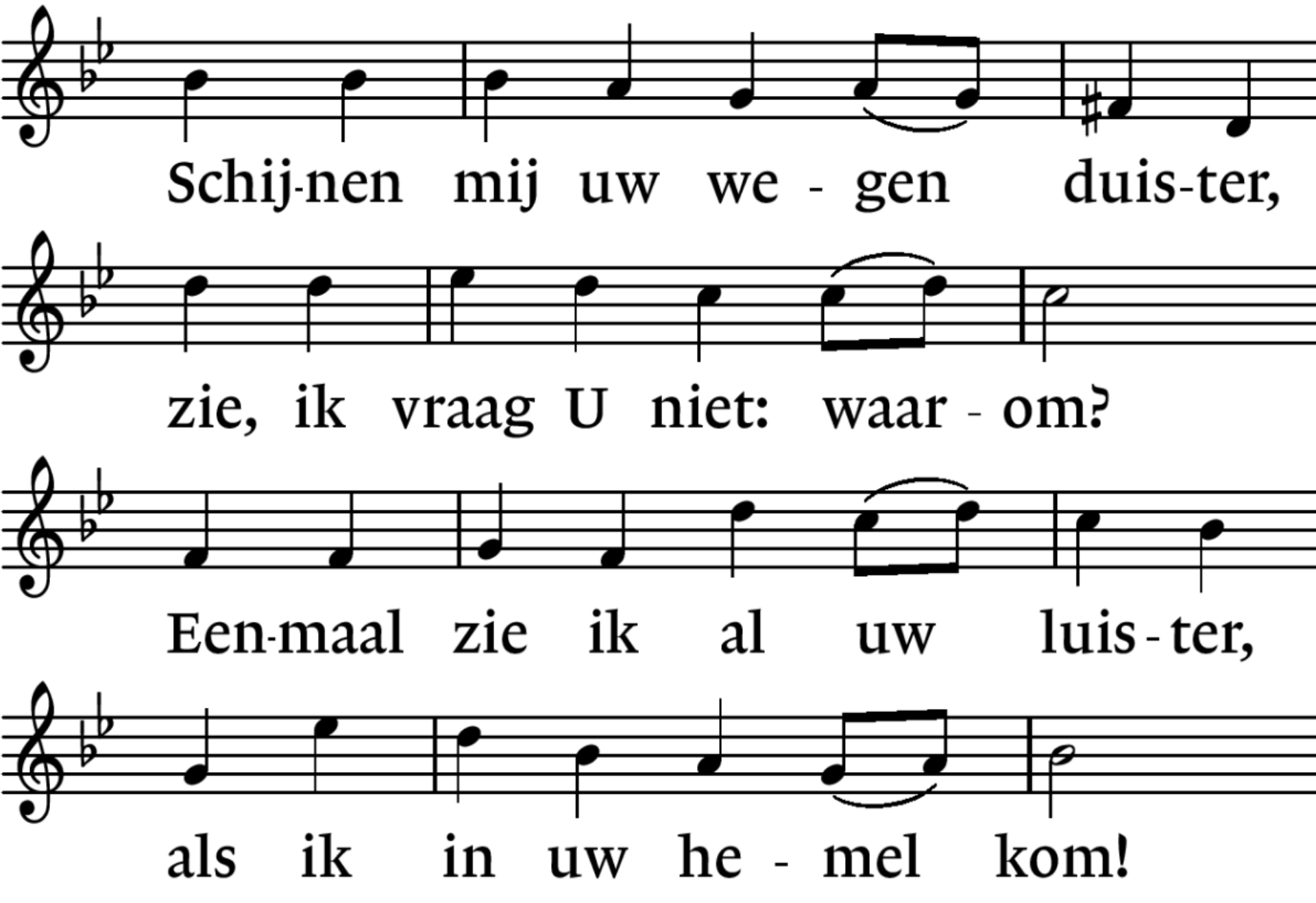

Allen Lied 913 : 1, 2, 4. *

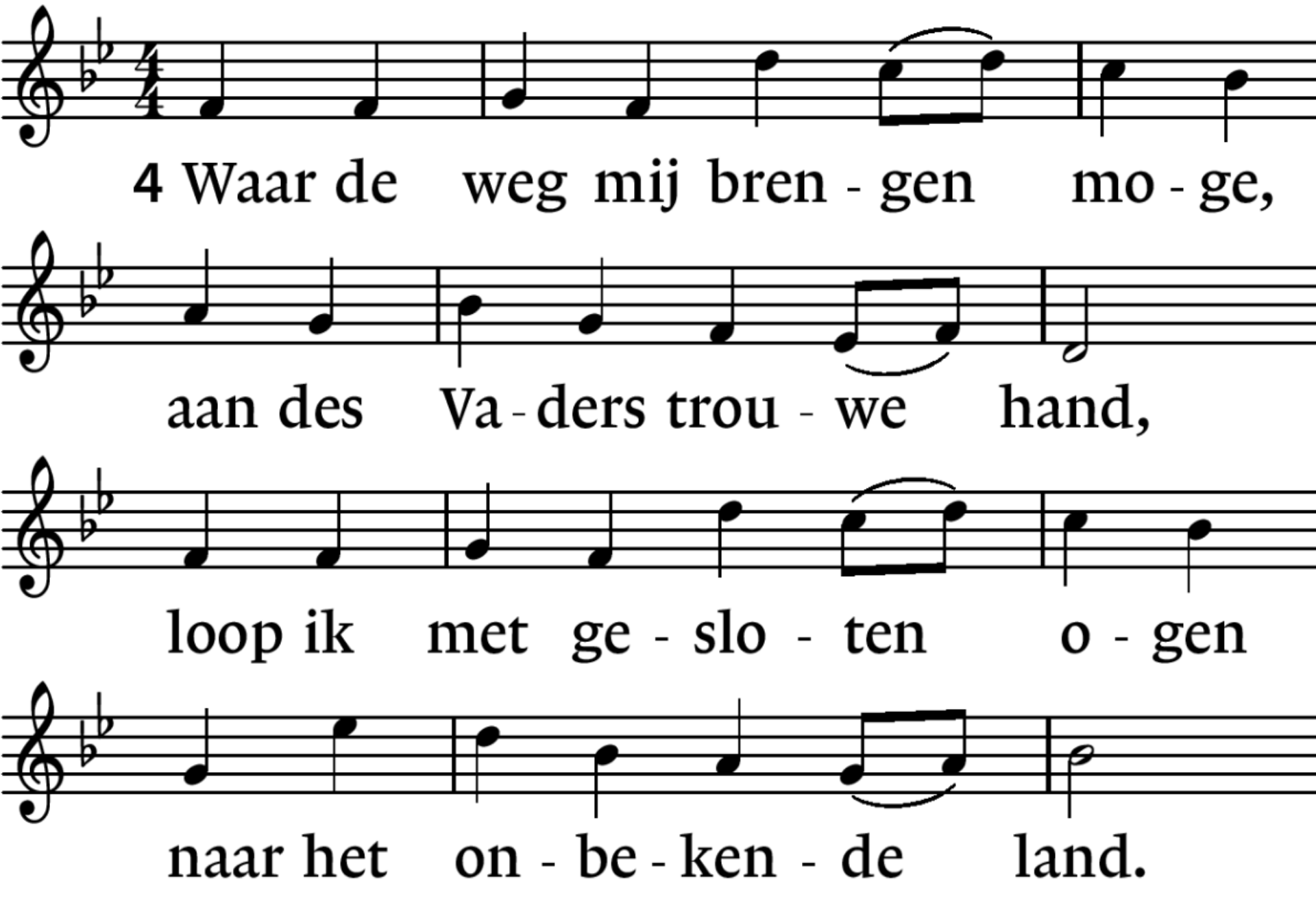

Grenzeloos : 'Laat iemand hen dragen'

1.

Hoe ver is de morgen?
Hoe kort is de dag,
als dood alles opschort
en schoonheid ontkracht.
Maak hier dan een vuur aan
dat kilte doet wijken.
Geef zorgzaam het licht door.
En blijf, ga niet weg in de donkere nacht.

Grenzeloos : 'Laat iemand hen dragen'

2.

Hoe kwetsbaar een mens toch.
En vluchtig zijn lied,
als wind hem ontwortelt
en velt als een boom.
Behoud in de liefde
wat heilig en groot was.
Durf leegte omarmen.
En zing, wees een stem tegen twijfel en angst.

Grenzeloos : 'Laat iemand hen dragen'

3.

Waar legt men de liefsten?
Waar vinden zij rust
als aarde geen thuis is,
geen veilige plek?
Laat iemand hen dragen,
hun namen onthouden.
Vertrouw op Gods zwijgen.
En leef, wend je zacht naar die troostende kracht.

Allen Lied 568a

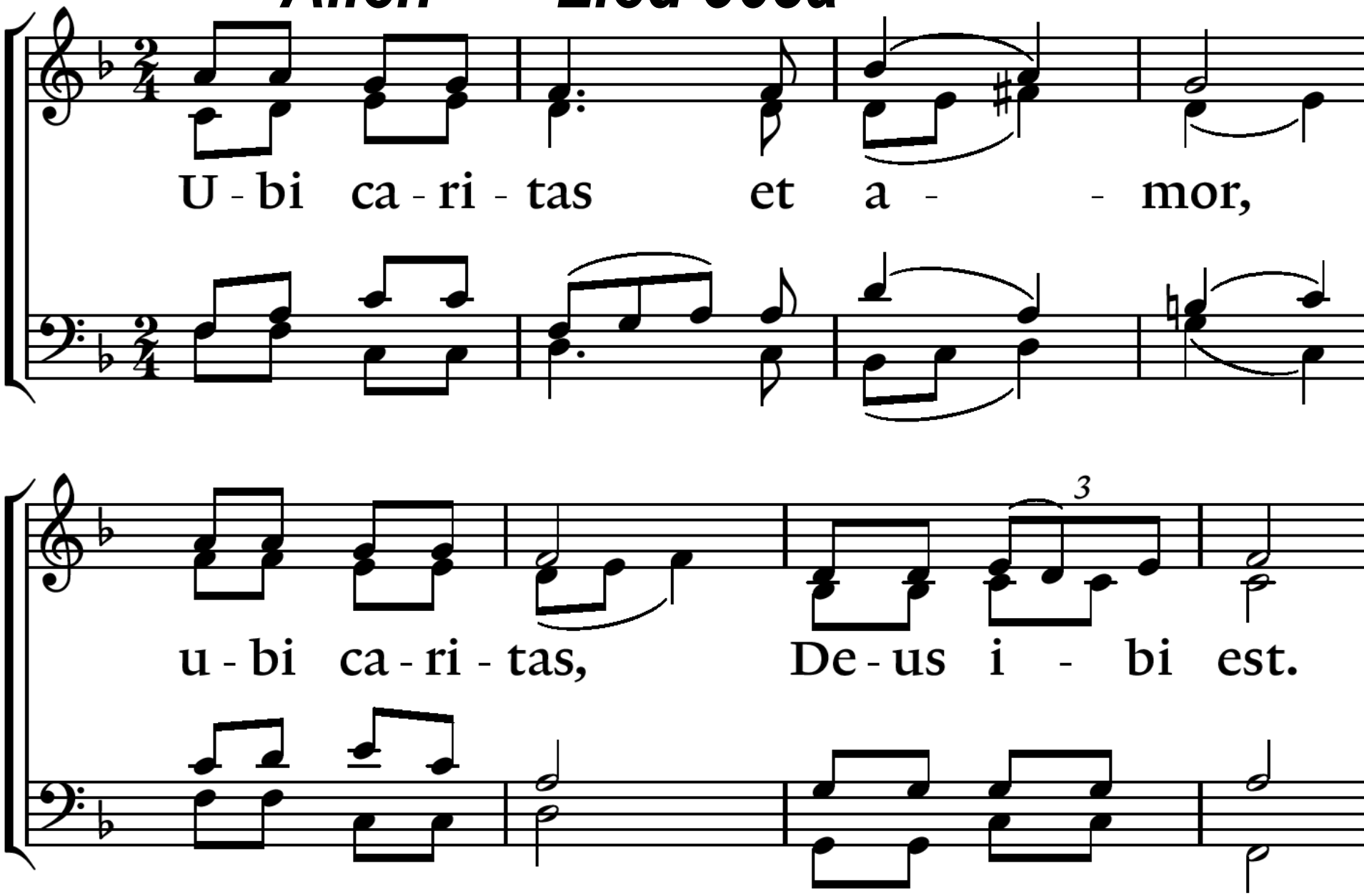

Vertaling: Waar vriendschap en liefde is, daar is God.

Antje
Willemsen - Geensen

26 december 1929 - 26 november 2025

Paulina
de Feijter - Haak

10 juli 1932 - 4 december 2025

Andries
Brasser

1 januari 1932 - 11 december 2025

Janneke Cornelia
Jansen van Roosendaal - van de Reepe

18 januari 1938 - 16 december 2025

Izaak Jacobus van Dale



5 februari 1935 - 23 december 2025

Jielis Pieter
Ende

31 januari 1949 - 4 februari 2026

Allen Lied 568a

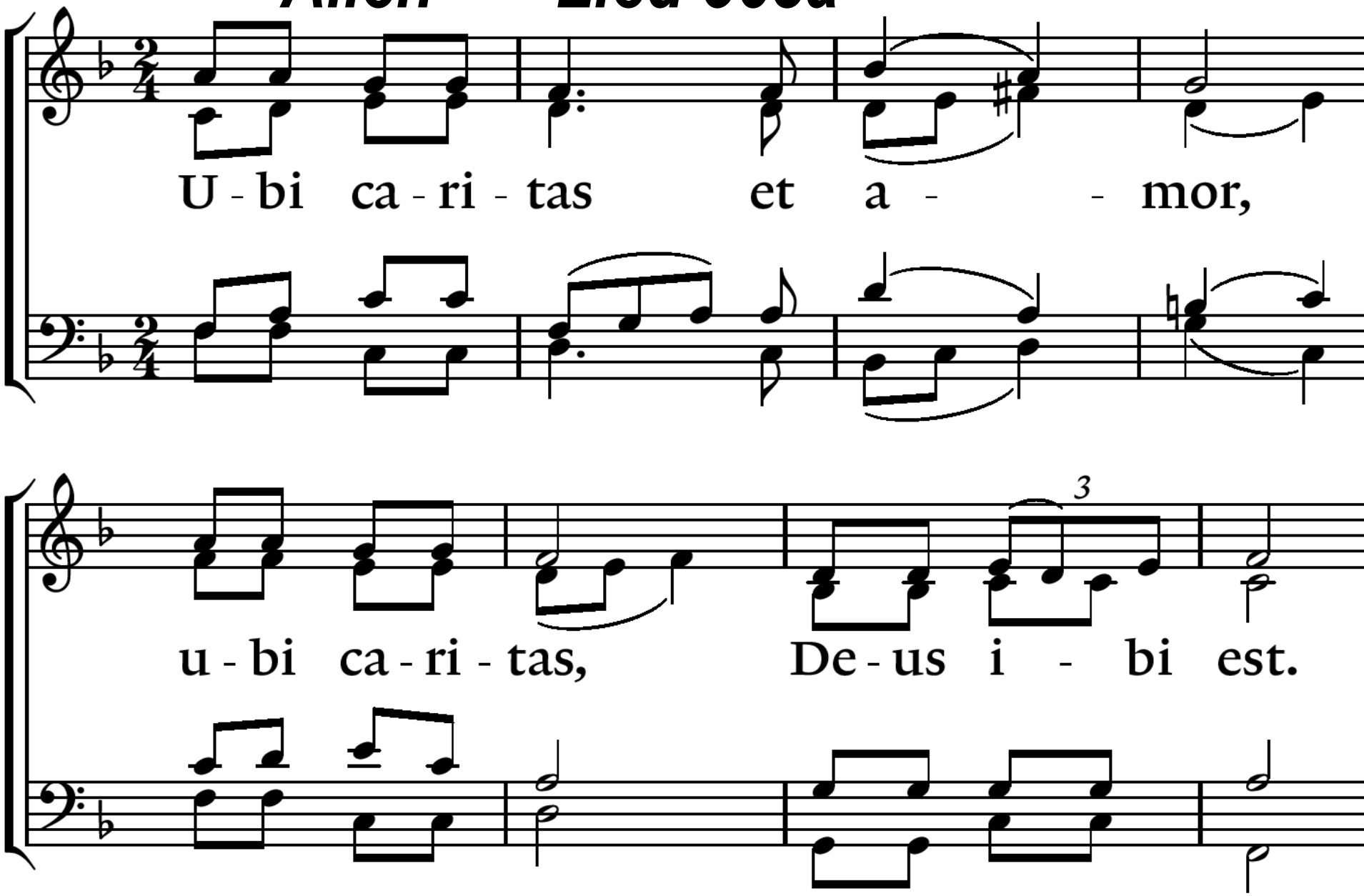

Vertaling: Waar vriendschap en liefde is, daar is God.

Françoise Jerina
van Hee

7 augustus 1933 - 28 februari 2026

Katharina Pieternella Meesen - Huigh



10 februari 1935 - 3 maart 2026

Wilhelmina Maria
Dekker - Dhondt

3 november 1941 - 19 maart 2026

Wilhelmina
van der Meulen - van Roekel



4 februari 1938 - 24 maart 2026

Jozina Maria
Buyck - van Houte

14 juni 1928 - 25 maart 2026

Tjetje
Haak - Pietersma

8 juni 1932 - 28 maart 2026

Allen Lied 568a

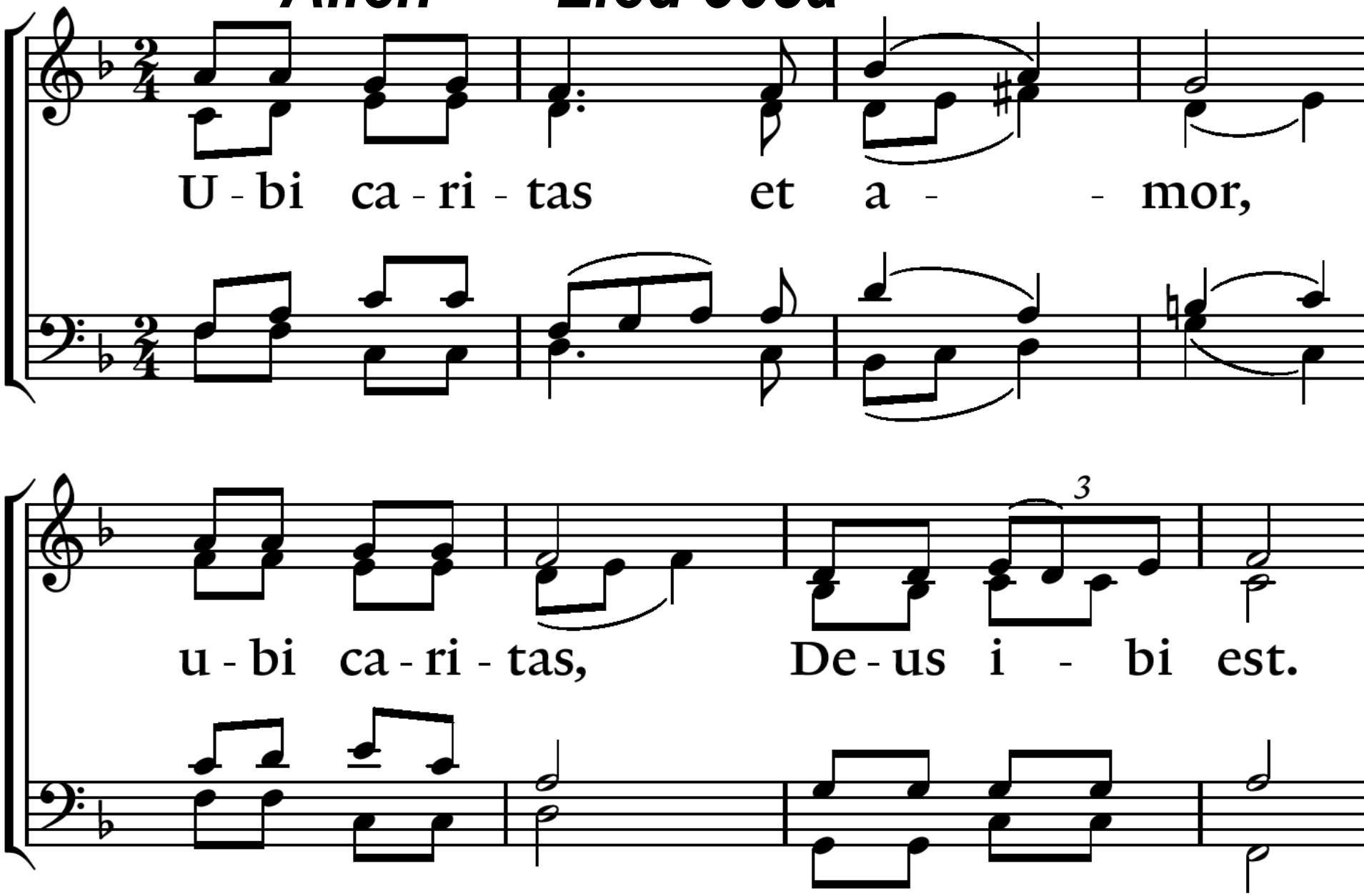

Vertaling: Waar vriendschap en liefde is, daar is God.

Medard Bernard Vercruijsse

22 oktober 1941 - 3 april 2026

Sara Pieternella
de Lijser-Elfrink



17 januari 1931 - 29 april 2026

Jannigje
Luteijn - Schalk

9 april 1923 - 29 april 2026

Magdalena Suzanna Masclée

7 maart 1941 - 30 april 2026

Sara Jannetje
Deij - van Waes

22 december 1943 - 5 juni 2026

Antonius Johannes Maria Coppens



23 augustus 1954 - 16 juni 2026

Maria Sara Pieternella
van den Bussche- Cambier

26 oktober 1942 - 29 juni 2026

Allen Lied 568a

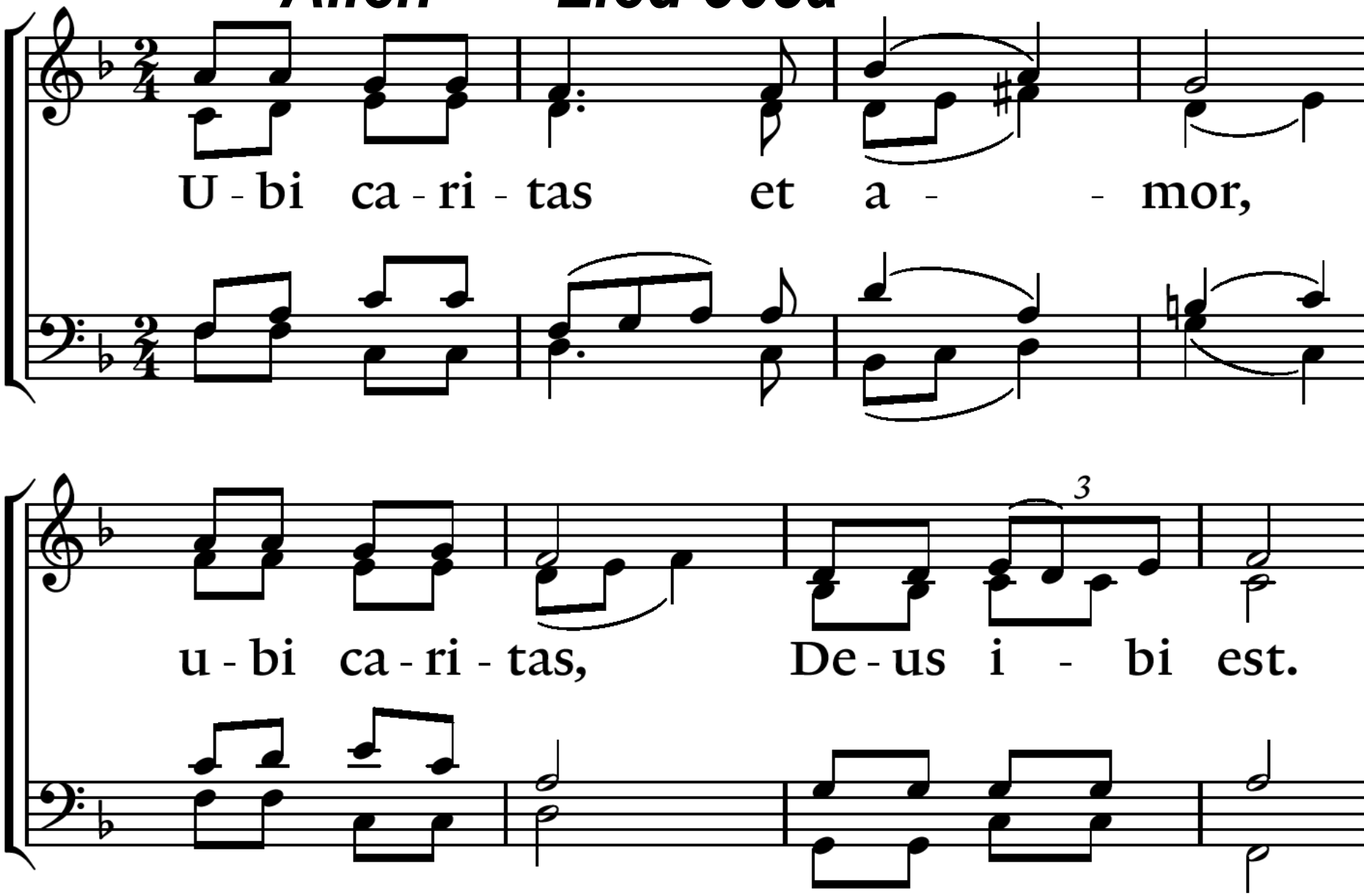

Vertaling: Waar vriendschap en liefde is, daar is God.

Gerrit Hendrik
Zonnebeld

11 november 1954 - 14 juli 2026

Maarten Johannes de Feijter

25 januari 1958 - 31 juli 2026

Cathalijntje Sara
de Bliek - van de Walle

12 oktober 1946 - 29 juli 2026

Janna Sara
van de Walle - den Decker

28 april 1932 - 2 oktober 2026

Jannetje Lena
Quaak - Maas

1 november 1924 - 22 oktober 2026

Sara Johanna
Boeije - Ocké

28 september 1932 - 24 oktober 2026

Allen Lied 568a

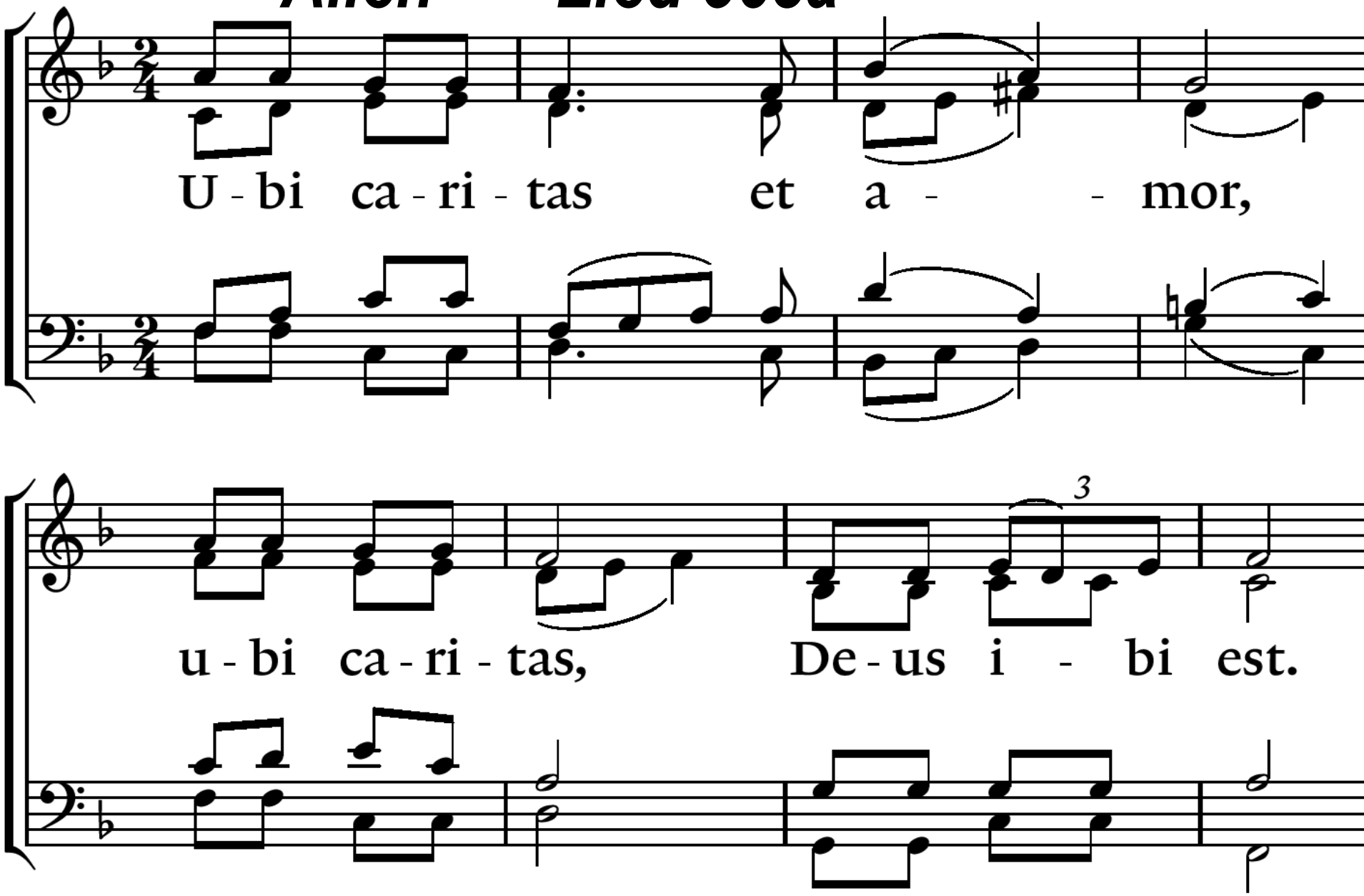

Vertaling: Waar vriendschap en liefde is, daar is God.

Allen Lied 568a

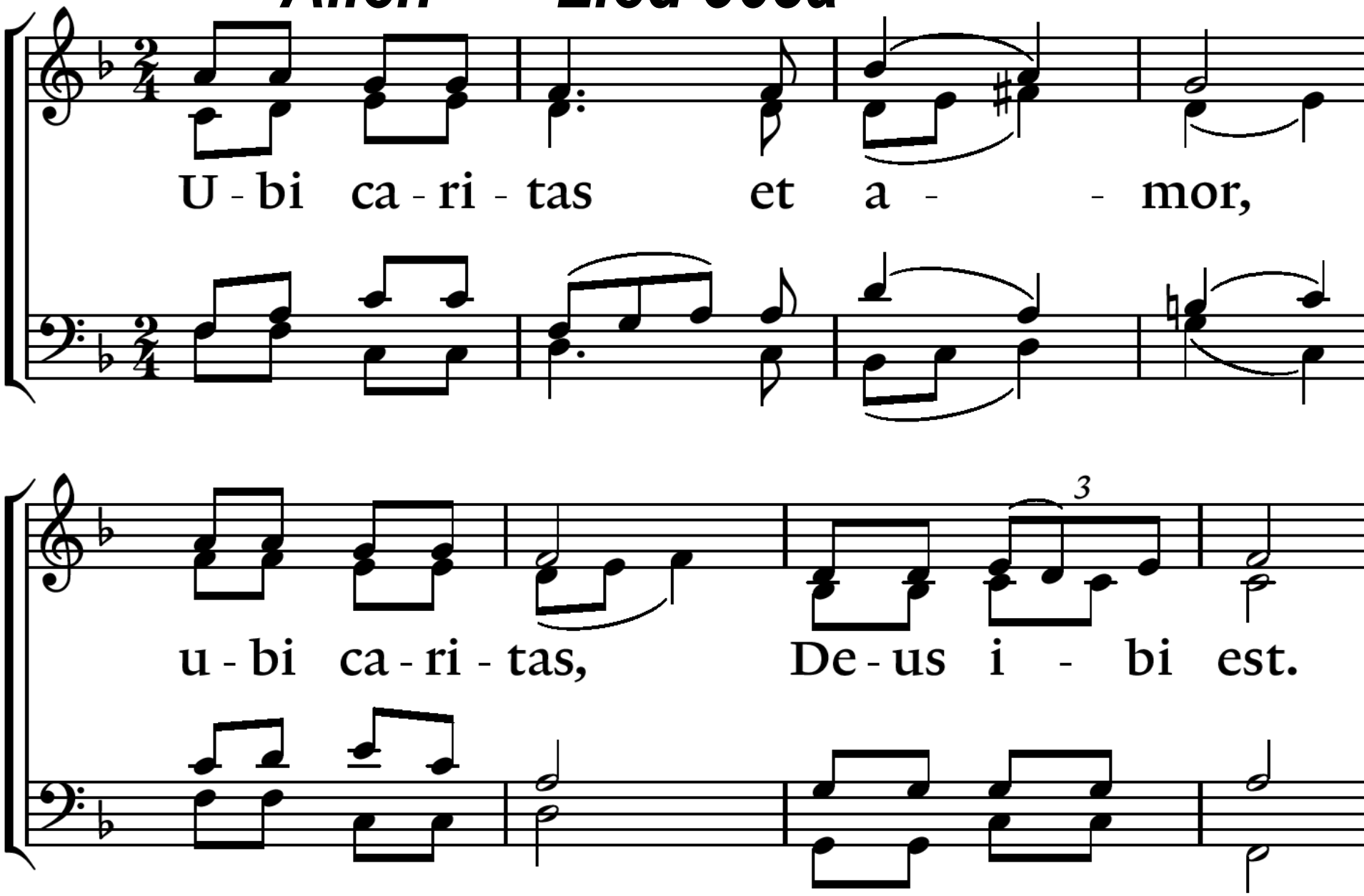

Vertaling: Waar vriendschap en liefde is, daar is God.

Koorzang : ‘Lay me low’

Lay me low, lay me low, lay me low
Where no-one can see me
Where no-one can find me
Where no-one can hurt me

Leg me te rusten,
Waar niemand mij kan zien
Waar niemand mij kan vinden
Waar niemand mij pijn kan doen

Koorzang : ‘Lay me low’ *

Lay me low, lay me low, lay me low
Where the Lord can find me
Where the Lord can own me
Where the Lord can bless me

Leg me te rusten,
Waar de Heer mij kan vinden
Waar de Heer mij kan bezitten
Waar de Heer mij kan zegenen

Koor Lied 725 : 1, 2, 3, 4.

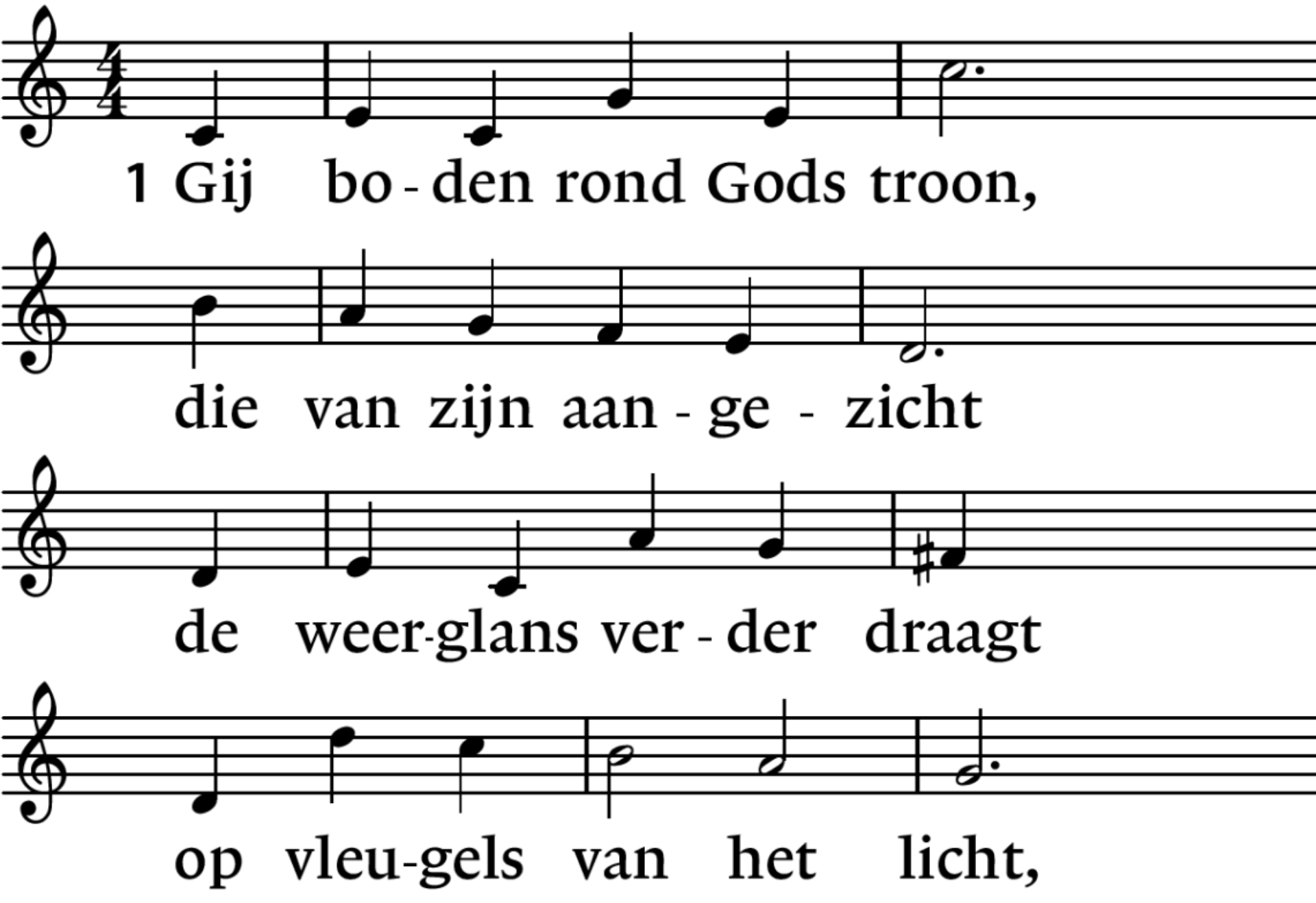

Koor Lied 725 : 1. 2, 3, 4.

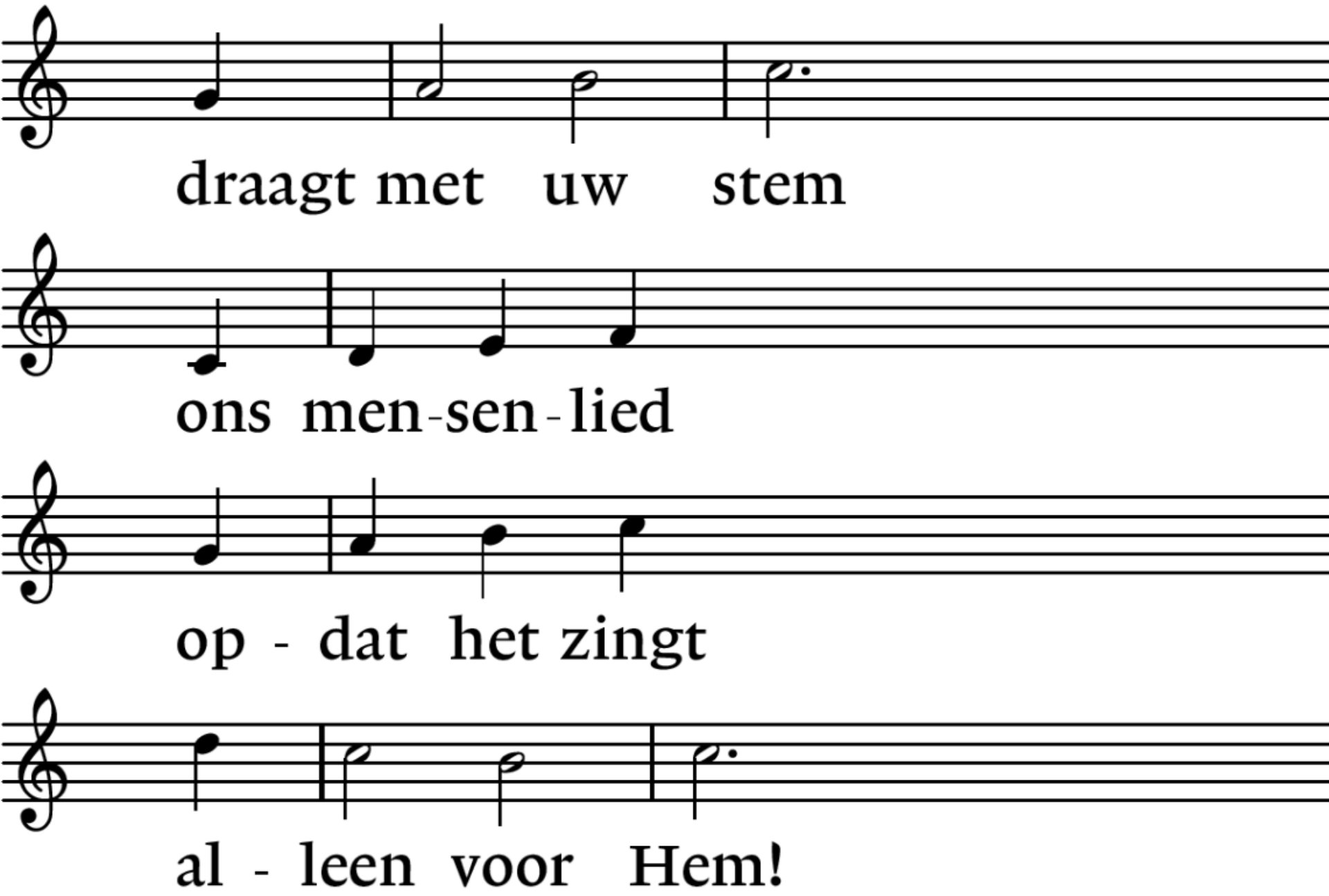

Allen Lied 725 : 1, 2, 3, 4.

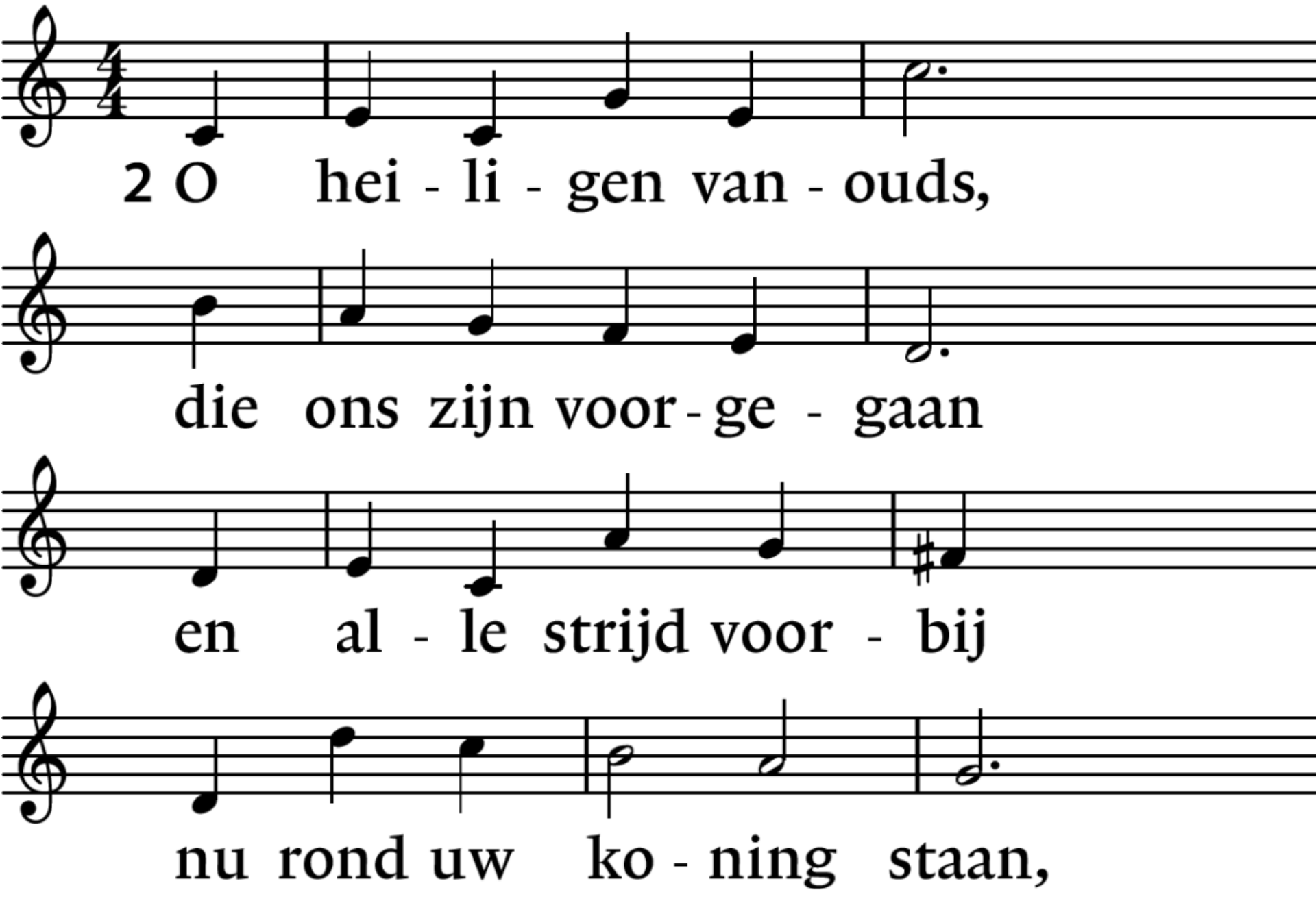

Allen **Lied 725 :** 1, **2.** 3, 4.

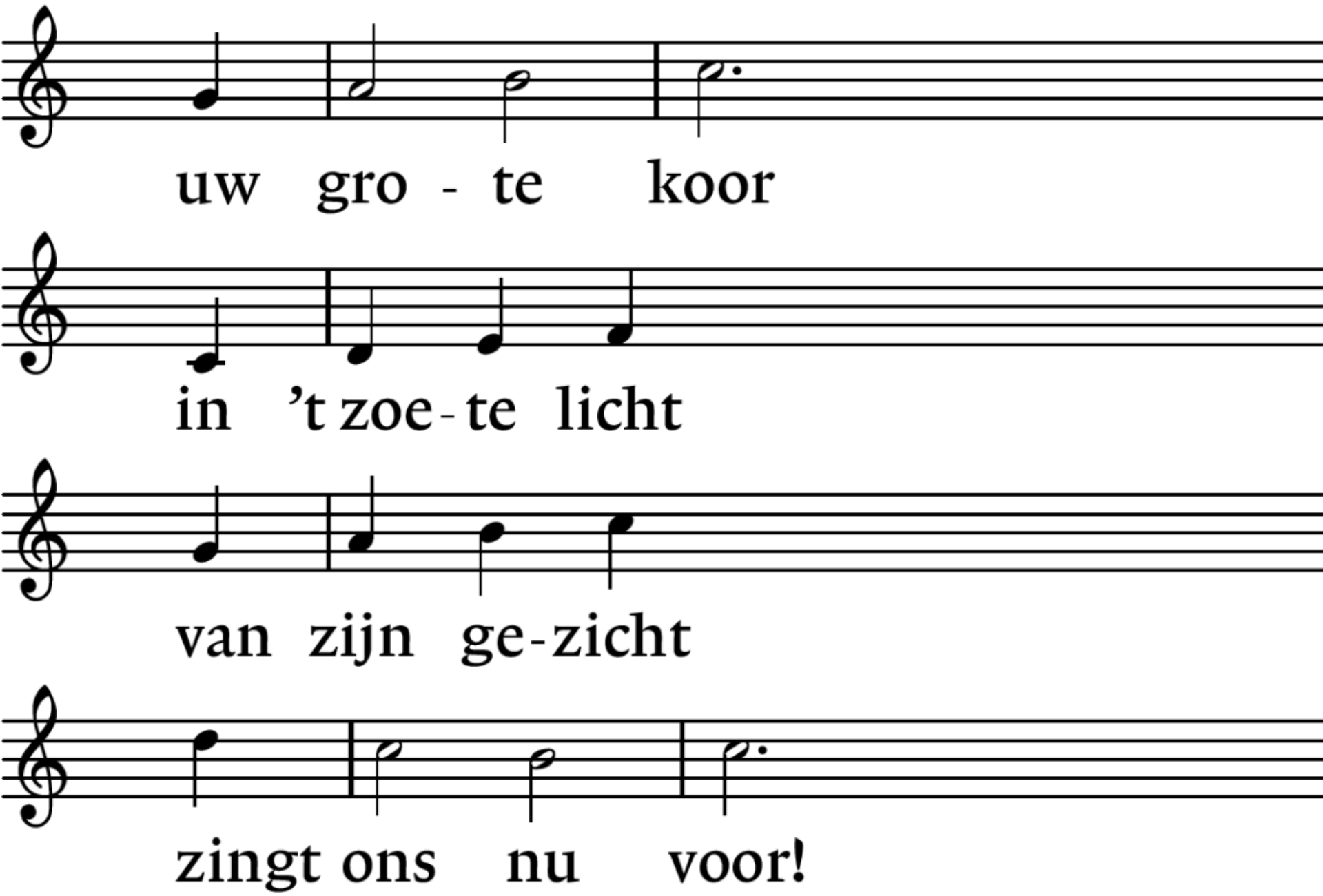

Koor Lied 725 : 1, 2, 3, 4.

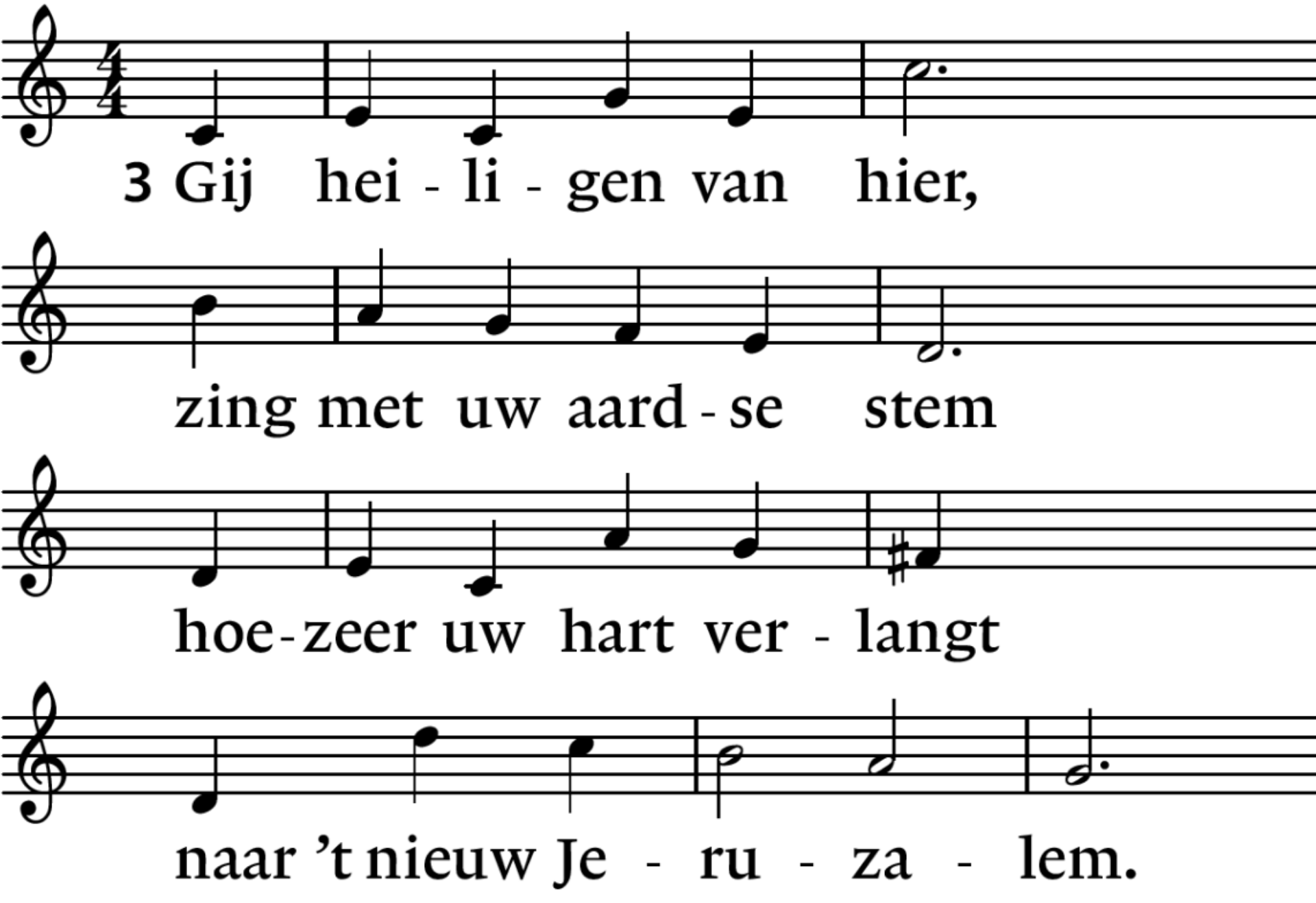

Koor Lied 725 : 1, 2, 3. 4.

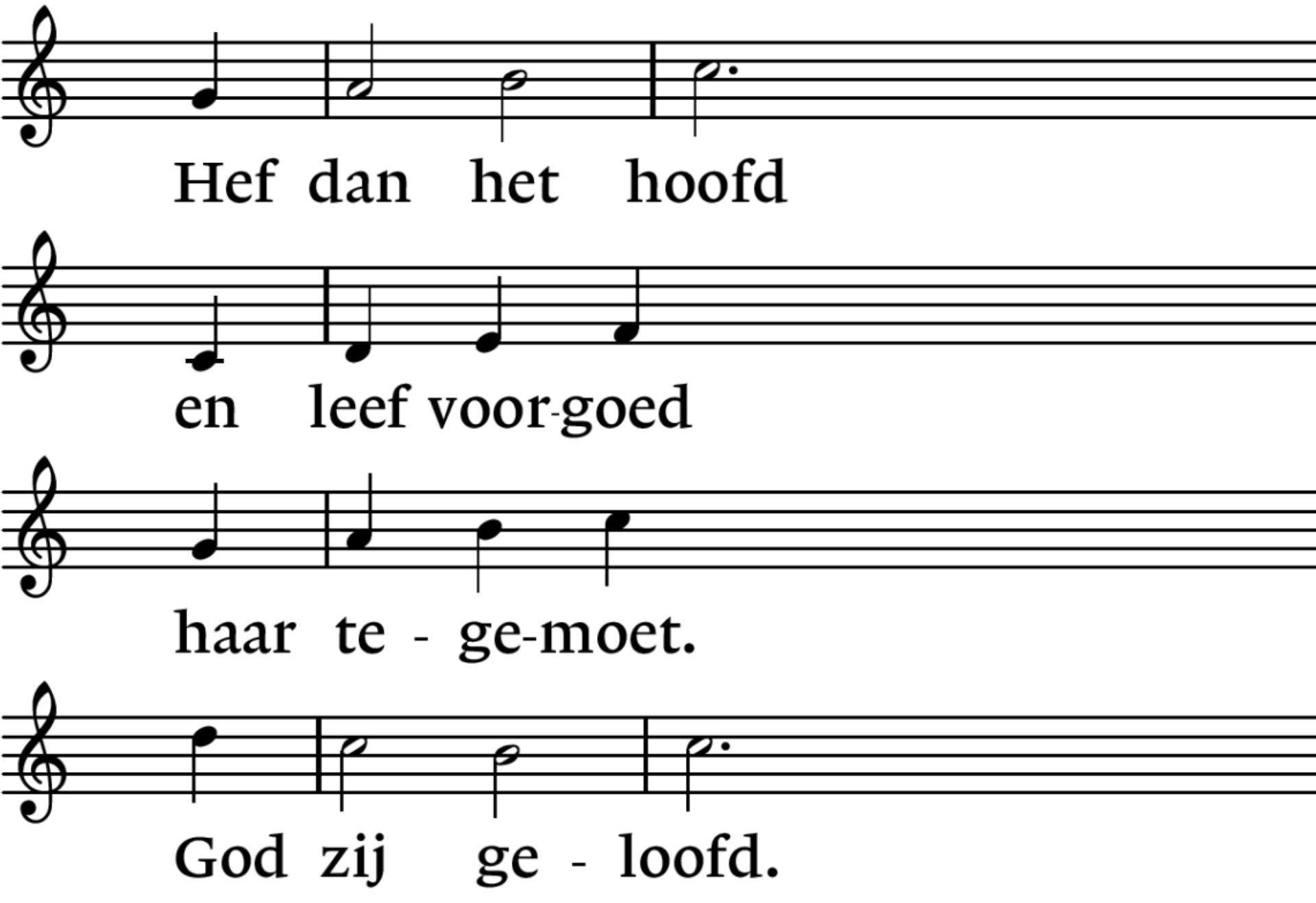

Allen Lied 725 : 1, 2, 3, 4,

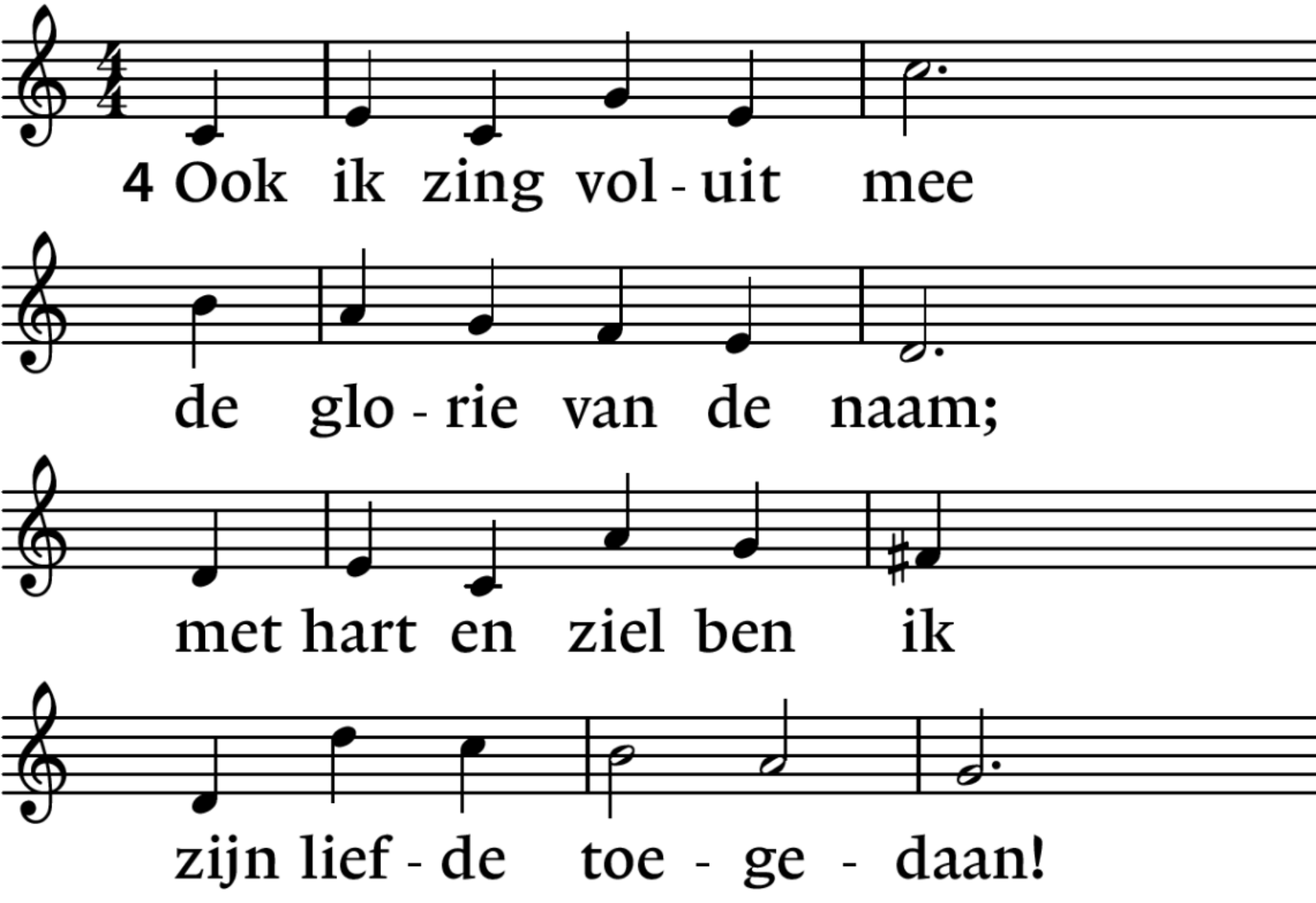

Allen Lied 725 : 1, 2, 3, 4. *

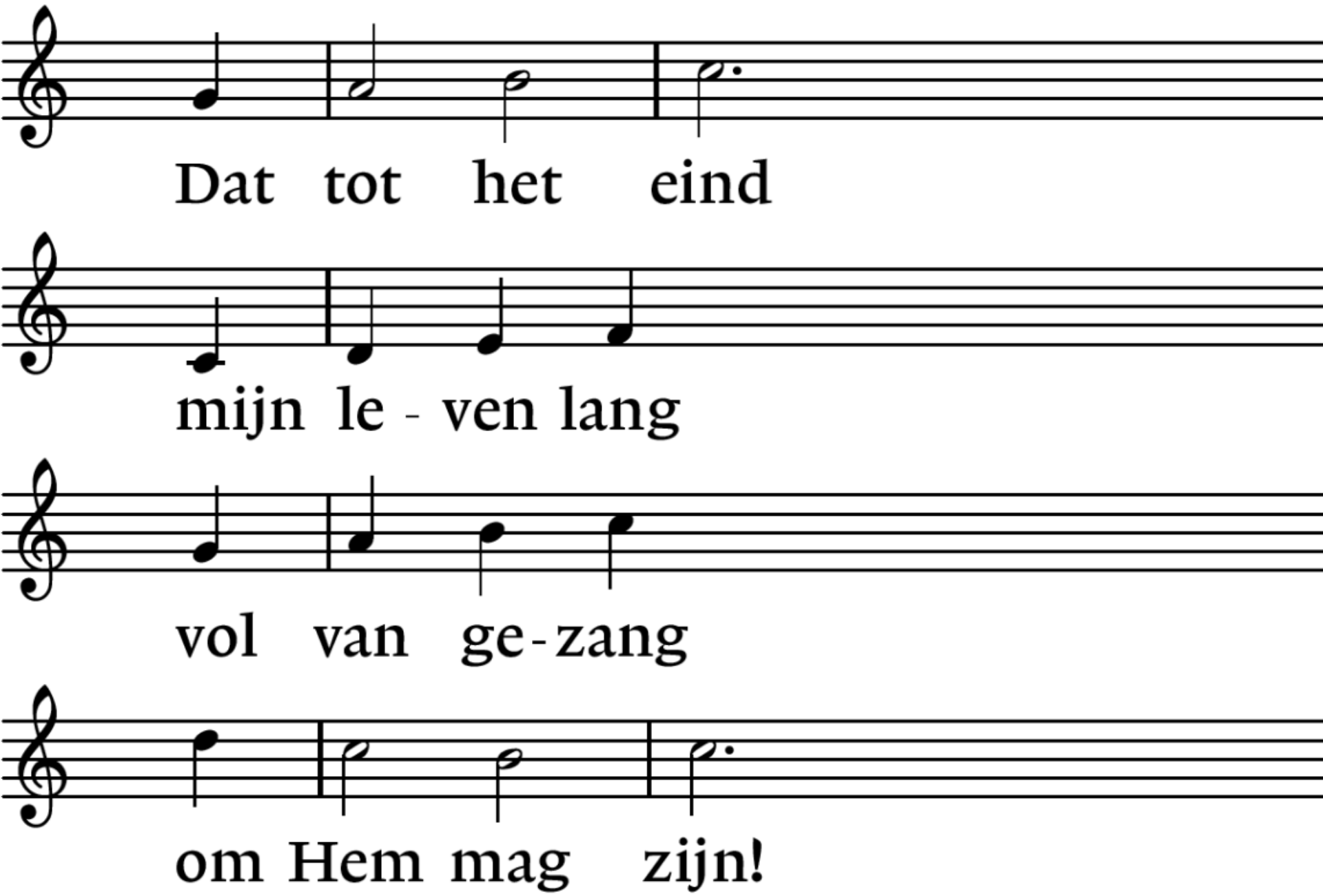

Staande: Lied 431c

*

