Protestantse Gemeente
De Westhoek te Sluis

Mariakerk, Cadzand

22 november 2026, 10.00 uur

Gedachtenisdienst

Voorganger: André Verschoor

Organist: Aureel Heirman

Ambtsdragers: Eldi Risseeuw, Wil Prins

Lector: Suzanne Smit

Medewerking van: Koor Grenzeloos
onder leiding van Aureel Heirman

Na de dienst is er koffie en thee in ‘t Zwin

OM TE BEGINNEN

Woord van welkom

toelichting op de collecte

We ontsteken de tafelkaarsen.
Eén kaars voor onze verbondenheid
met het jodendom
en één kaars voor de gemeente.
Als gelovigen zijn we door de eeuwen heen,
onlosmakelijk met elkaar verbonden
en mogen ons gedragen weten
naar het licht van de nieuwe morgen.

We zingen daarbij LIED 970: 1

Vlammen zijn er vele, één is het licht,
licht van Jezus Christus,
vlammen zijn er vele, één is het licht,
wij zijn één in Christus.

We gaan staan

OPENINGSLIED Lied 275 (*Heer onze Heer, hoe zijt Gij aanwezig)*
1, 3, 5; ALLEN / 2 en 4; koor

STIL GEBED, BEMOEDIGING en GROET

Vg: Onze hulp is de Naam van de Heer,
ALLEN: DIE HEMEL EN AARDE GEMAAKT HEEFT,
Vg: die trouw blijft tot in eeuwigheid
ALLEN: EN NIET LOS LAAT HET WERK VAN ZIJN HANDEN.
Vg: Genade voor u en vrede van God, onze Vader,
van Jezus Christus, onze Heer,
door de Heilige Geest.
ALLEN: AMEN

We gaan zitten

GEDICHT (Sotto Voce – M. Vasalis)

LIED: 730 (*Heer, herinner u de namen*) 1 en 3; koor / 2; ALLEN

GEBED om ontferming

3x Afgewisseld met:

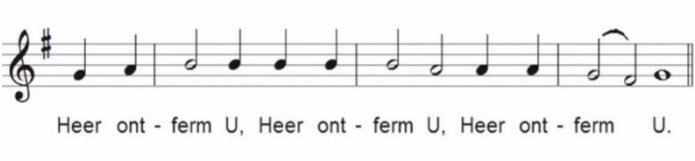

LOFLIED: 305 (*Alle eer en alle glorie*) ALLEN

HET WOORD GELEZEN, GEZONGEN EN UITGELEGD

GEBED van de zondag

BIJBELLEZING: **Psalm 121** (lector)

[1]Een pelgrimslied. Ik sla mijn ogen op naar de bergen.
Van waar komt mijn hulp?

[… stilte …]

[2.] Mijn hulp komt van de HEER, die hemel en aarde gemaakt heeft. [3.] Hij zal je voet niet laten wankelen, Hij zal niet sluimeren, je wachter. [4.] Nee, Hij sluimert niet, Hij slaapt niet, de wachter van Israël. [5.] De HEER is je wachter, de HEER is de schaduw aan je rechterhand: overdag kan de zon je niet steken, bij nacht de maan je niet schaden. [6.] De HEER behoedt je voor alle kwaad, Hij waakt over je leven, de HEER houdt de wacht over je gaan en je komen van nu tot in eeuwigheid.

LIED: 905 (*Wie zich door God alleen laat leiden*)
1; Koor / 2 en 4; ALLEN

BIJBELLEZING: **Romeinen 8:31-39** (lector)
[31.] Wat moeten wij hier verder over zeggen? Als God voor ons is, wie kan dan tegen ons zijn? [32.] Zal Hij, die zijn eigen Zoon niet heeft

gespaard, maar Hem omwille van ons allen heeft prijsgegeven, ons dan met Hem ook niet alles schenken? 33. Wie zal Gods uitverkorenen aanklagen? God zelf spreekt hen vrij. 34. Wie zal hen veroordelen? Christus Jezus, die gestorven is, meer nog, die is opgewekt, zit aan de rechterhand van God en pleit voor ons. 35. Wat zal ons scheiden van de liefde van Christus? Tegenspoed, ellende of vervolging, honger of armoede, gevaar of het zwaard? 36. Er staat geschreven: 'Om U worden wij dag na dag gedood en afgevoerd als schapen voor de slacht.' 37. Maar wij zegevieren in dit alles glansrijk dankzij Hem die ons zijn liefde heeft bewezen. 38. Ik ben ervan overtuigd dat dood noch leven, engelen noch machten noch krachten, heden noch toekomst, 39. hoogte noch diepte, of wat er ook maar in de schepping is, ons zal kunnen scheiden van de liefde van God, die Hij ons bewezen heeft in Christus Jezus, onze Heer.

LIED: 339a *U komt de lof toe, U het gezang* (Koor)

UITLEG en VERKONDIGING

ORGELSPEL

LIED: 913 (*Wat de toekomst brenge moge*) 1, 2 en 4; ALLEN

MOMENT VAN GEDACHTENIS
Inleidende woorden

KOOR: Laat iemand hen dragen
(tekst: Kris Gelaude / muziek: Arnout Malfliet)

1. Hoe ver is de morgen? Hoe kort is de dag,
als dood alles opschort en schoonheid ontkracht.
Maak hier dan een vuur aan dat kilte doet wijken.
Geef zorgzaam het licht door.
En blijf, ga niet weg in de donkere nacht.

2. Hoe kwetsbaar een mens toch. En vluchtig zijn lied,
als wind hem ontwortelt en velt als een boom.
Behoud in de liefde wat heilig en groot was.
Durf leegte omarmen.
En zing, wees een stem tegen twijfel en angst.

3. Waar legt men de liefsten? Waar vinden zij rust
als aarde geen thuis is, geen veilige plek?
Laat iemand hen dragen, hun namen onthouden.
Vertrouw op Gods zwijgen.
En leef, wend je zacht naar die troostende kracht.

We noemen de namen van de overledenen en steken de gedachteniskaarsen aan.

Voorafgaand en na iedere 6de naam zingen we samen met het koor:

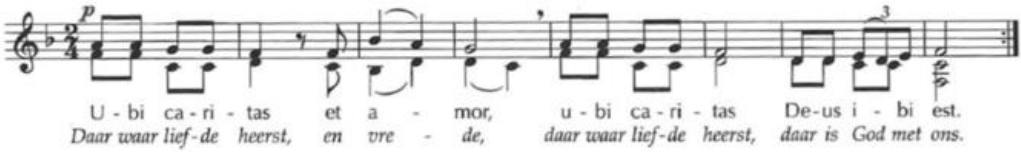

Antje Willemsen-Geensen
*26-12-1929 - † 26-11-2025, 95 jaar

Paulina de Feijter- Haak
*10-07-1932 - † 04-12-2025, 94 jaar

Andries Brasser
*1-1-1932 - † 11-12-2025, 93 jaar

Janneke Cornelia Jansen van Roosendaal- van de Reepe
*18-1-1938 - † 16-12-2025, 87 jaar

Izaak Jacobus van Dale
*5-2-1935 - † 23-12-2025, 92 jaar

Jielis Pieter Ende
*31-1-1949 - † 4-2-2026, 77 jaar

Ub-i ca-ri-tas et a – mor, ub-i ca-ri-tas De-us i - bi est

Françoise Jerina van Hee
*7-8-1933 - † 28-2-2026, 92 jaar

Katharina Pieternella Meesen-Huigh
*10-2-1935 – 3-3-2026, 91 jaar

Wilhelmina Maria Dekker-Dhondt
*3-11-1941 - † 19-3-2026, 84 jaar

Wilhelmina van der Meulen-van Roekel
*4-2-1938 - † 24-3-2026, 88 jaar

Jozina Maria Buyck-van Houte
*14-6-1928 - † 25-3-2026, 97 jaar

Tjetje Haak Pietersma
*8-6-1932 - † 28-3-2026, 93 jaar

Ub-i ca-ri-tas et a – mor, ub-i ca-ri-tas De-us i - bi est

Medard Bernard Vercruijsse
*22-10-1941 - † 3-4-2026, 84 jaar

Sara Pieternella de Lijser-Elfrink
*17-1-1931 - † 29-4-2026, 95 jaar

Jannigje (Janny) Luteijn-Schalk
*9-4-1923 - † 29-4-2026, 103 jaar

Magdalena Suzanna Masclée
*7-3-1941 - † 30-4-2026, 85 jaar

Sara Jannetje Deij- van Waes
*22-12-1943 - † 5-6-2026, 82 jaar

Antonius Johannes Maria Coppens
*23-8-1954 - † 16-6-2026, 71 jaar

Maria Sara Pieternella van den Bussche- Cambier
*26-10-1942 - † 29-6-2026, 83 jaar

Ub-i ca-ri-tas et a – mor, ub-i ca-ri-tas De-us i - bi est

Gerrit Hendrik Zonnebeld
*11-11-1954 - † 14-7-2026, 71 jaar

Maarten Johannes de Feijter
*25-1-1958 - † 31-7-2026, 68 jaar

Cathalijntje Sara de Bliek-van de Walle
*12-10-1946 - † 29-7-2026, 79 jaar

Janna Sara van de Walle-den Decker
*28-4-1932 - † 2-10-2026, 94 jaar

Jannetje Lena Quaak-Maas
*1-11-1924 - † 22-10-2026, 101 jaar

Sara Johanna Boeije-Ocké
* 28-9-1932 - † 24-10-2026, 94 jaar

Ub-i ca-ri-tas et a – mor, ub-i ca-ri-tas De-us i - bi est

We ontsteken een kaars voor allen die we in ons hart meedragen

Ub-i ca-ri-tas et a – mor, ub-i ca-ri-tas De-us i - bi est

KOOR: Lay me low

GEBEDEN EN GAVEN

De inzameling van gaven zal plaatsvinden bij de uitgang

Voorbeden - Stil gebed- Onze Vader

WIJ WORDEN DE WERELD INGEZONDEN

We gaan staan

SLOTLIED 725 (*Gij boden rond Gods troon*)
1 en 3; koor / 2 en 4; ALLEN

ZEGENBEDE
Allen zingen: Amen (3X)

Digitale collecte bijdrage
*Diaconie PG De Westhoek: NL65ABNA 0454 3147 01 met vermelding van Collecte bestemming/doel
*CvK PG De Westhoek: NL 35 RABO 0373 7266 51

AGENDA
Kerkdiensten:
25 november, 14.30 u Rozenoord, gedachtenisdienst, dhr.A.Verschoor
27 november, 16.00 u wzc Stelle, mw. T. Rijke
29 november, 10.00 u De Kogge, Sluis: dhr.A.Verschoor
6 december, 10.00 uur de Open Haven, Oostburg, dhr. A. Verschoor

Activiteiten:
Dinsdag 24 november, repetitie Grenzeloos, Kerkcentrum
Elke woensdag: 9.30- 11.30 u Kerkcentrum: Open Kerken
Donderdag 26 november. 20.00 u Kerkcentrum, Contextueel Bijbellezen.
Zaterdag 28 november: 9.30-15.00 u Kerkcentrum: Sinterklaas-Kerstmarkt
JOTA:
Dinsdag 24 nov.19.30 u, Alzheimercafé
woensdag 25 nov. 13.30 u, Breicafé:
elke donderdag 13 u - 16 u Conversatieles Nederlands
donderdag 26 nov. 18.00 u JOTA Aan-tafel
elke vrijdag, vanaf november om 10.30 u, Wandelen
vrijdag 27 nov. in Breskens JOTA Jong-middag
zaterdag 28 nov. van 10 u tot 12 u JOTA Reparatie