Protestantse Gemeente
De Westhoek te Sluis

23 augustus 2026

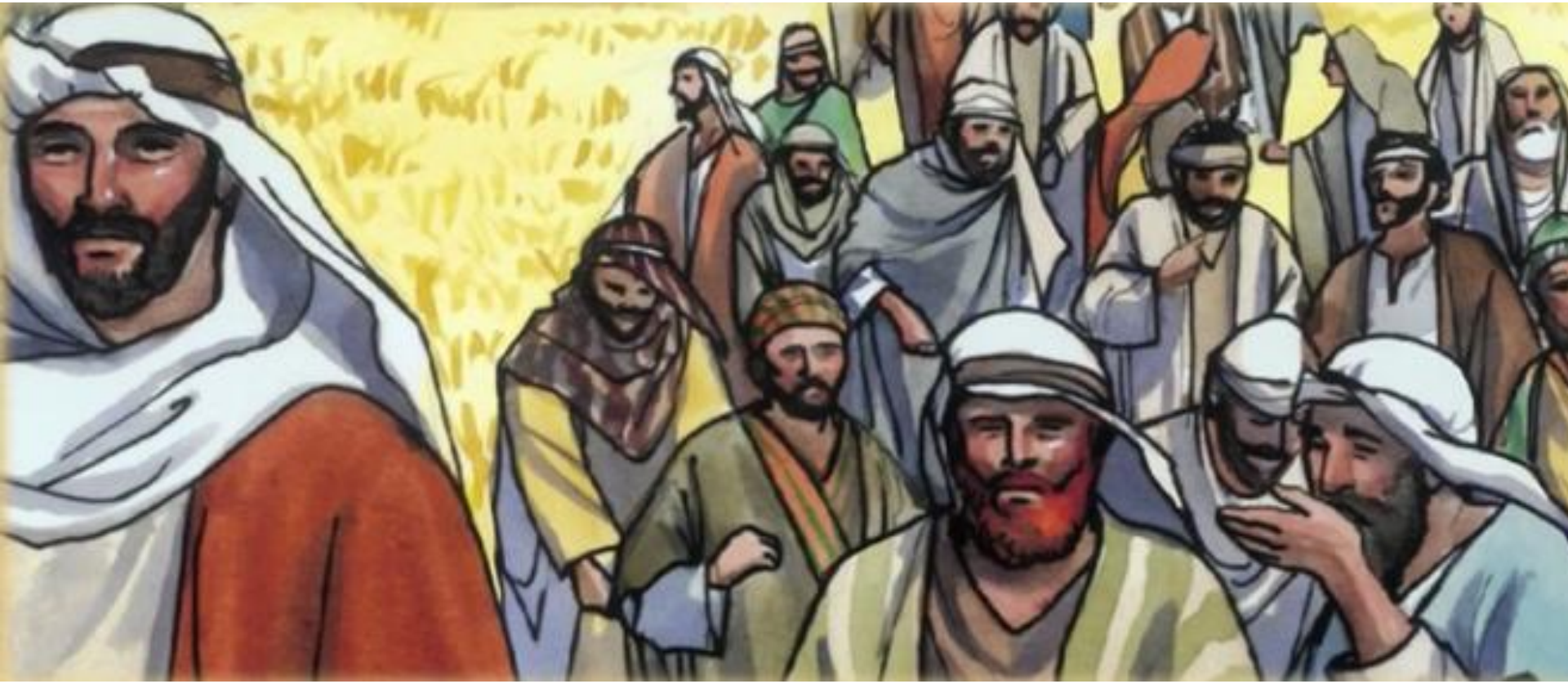

Voorganger: ds. Wim van den Hoek.

Protestantse Gemeente
De Westhoek te Sluis

Liturgie

Staande Openingslied: Lied 84 : 3, 6.
Lied 283 : 1, 4.
Loflied: 150a : 1, 2.
Schriftlezing : Psalm 145.
Lied 146a : 1, 2.
Schriftlezing : Mattheüs 11:28 - 12:8.
Lied 23c: 1, 2, 5.
Lied 834 : 1, 2, 3.
Lied 103a: 1, 2.
Staande Slotlied: Lied 422 : 1, 2, 3.

Protestantse Gemeente
De Westhoek te Sluis

kerkdienstgemist.nl

Protestantse gemeente “de Westhoek”

De liturgie en ook deze presentatie zijn ook nu al te zien op www.kerkdienstgemist.nl: Zeeland => Oostburg => De Westhoek.

Protestantse Gemeente
De Westhoek te Sluis

Kerkdiensten

Zondag 30 augustus 10:00 de Kogge Sluis, voorganger: dhr. A. Verschoor.

Protestantse Gemeente
De Westhoek te Sluis

Agenda

Woensdag 26 augustus, 9:30-12:00 uur,
Open Haven Oostburg,
Open Kerken.
Vanaf 11:00 uur orgelconcert.

vrijdag 4 september 10:00-12:00 uur,
De Kogge- Sluis,
Koffiemorgen.

Agenda

Vrijdag 28 augustus 10:00 uur: wandelen op vrijdag;
Zaterdag 29 augustus 10 - 12 uur: JOTA reparatie.

kerk in actie

Zending, Werelddiaconaat en Ontwikkelingssamenwerking
ZEELAND

Wafelactie

Ten bate van vrouwen en jongeren in Bangladesh

op 5 september 2026
in het Kerkcentrum in Oostburg.

U kunt vanaf 9.30 uur terecht

voor koffie, thee of fris met een wafel en om mee te nemen.

OP=OP

U kunt de wafels ook bestellen

Per email: wafels@pgdewesthoeksluis.nl

prijs €1.50 per stuk, met boter en suiker € 2.-

Tevens is er rommelmarkt t.b.v. King'ori kliniek Tanzania

Protestantse Gemeente
De Westhoek te Sluis

23 augustus 2026

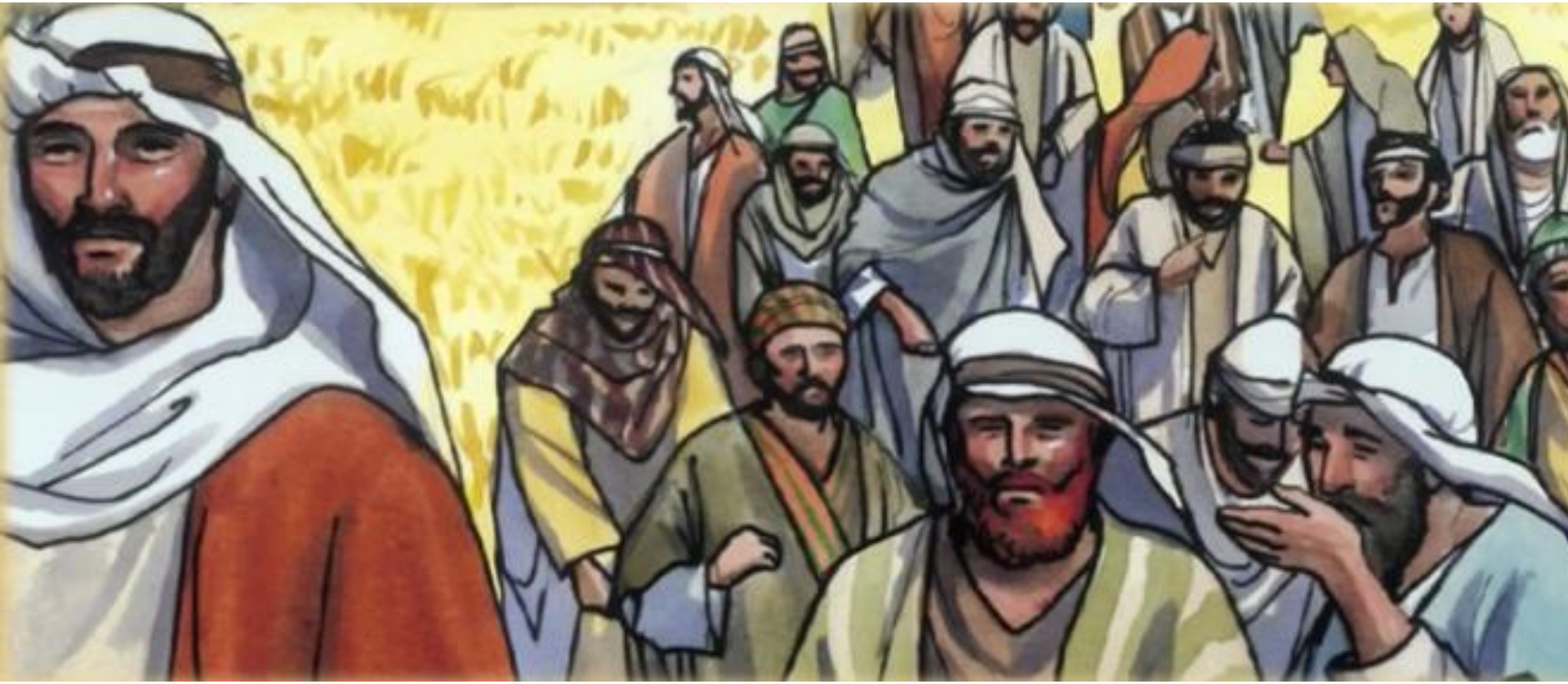

Voorganger: ds. Wim van den Hoek.

Bloemengroet:
Bloemen: mevrouw Risseeuw-le Clercq,
Kaart naar mevrouw Robijn-Focke.

Lied 970 : 1.

*

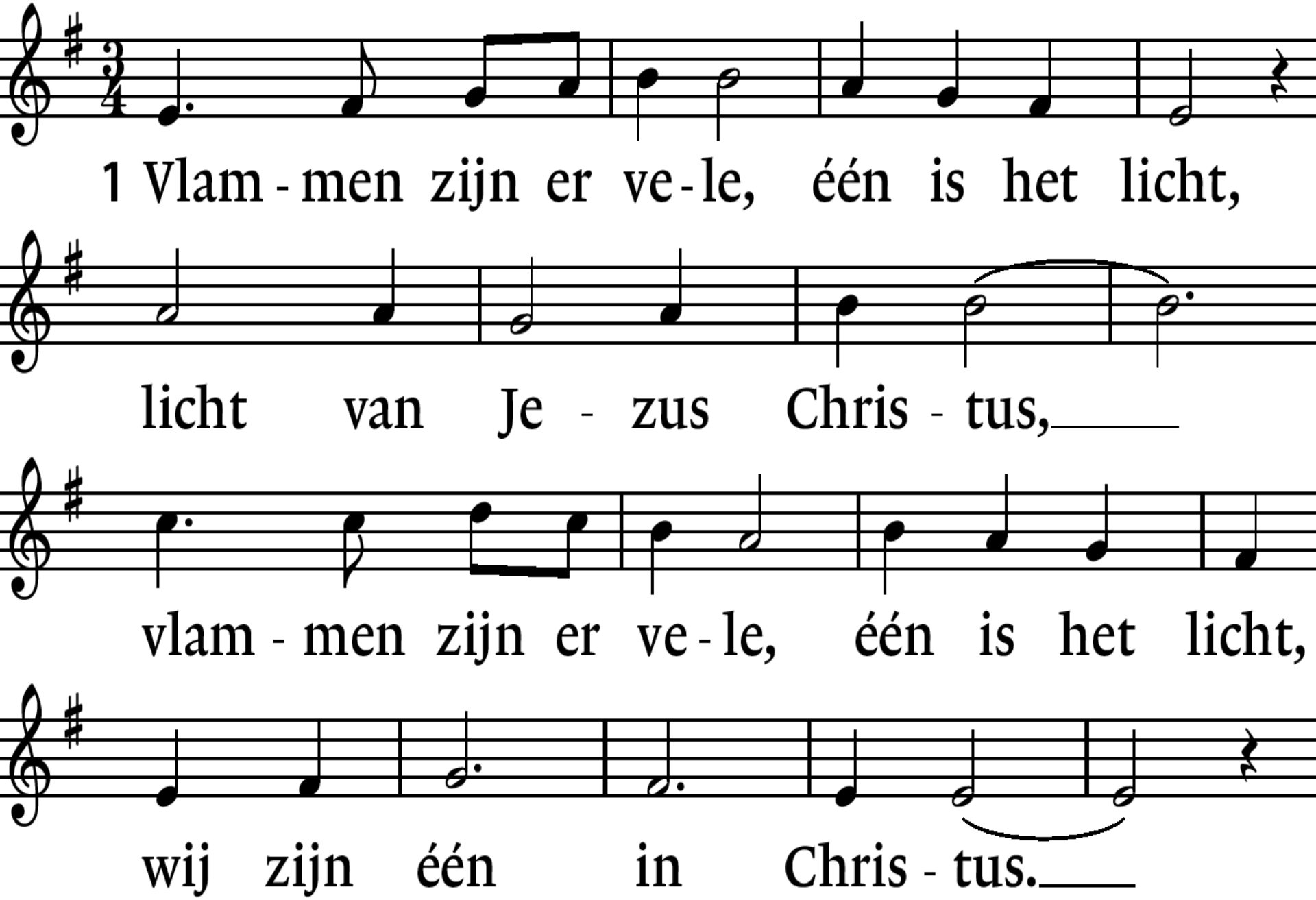
1 Vlam - men zijn er ve - le, één is het licht,
licht van Je - zus Chris - tus,
vlam - men zijn er ve - le, één is het licht,
wij zijn één in Chris - tus.

Staande: Lied 84 : 3, 6.

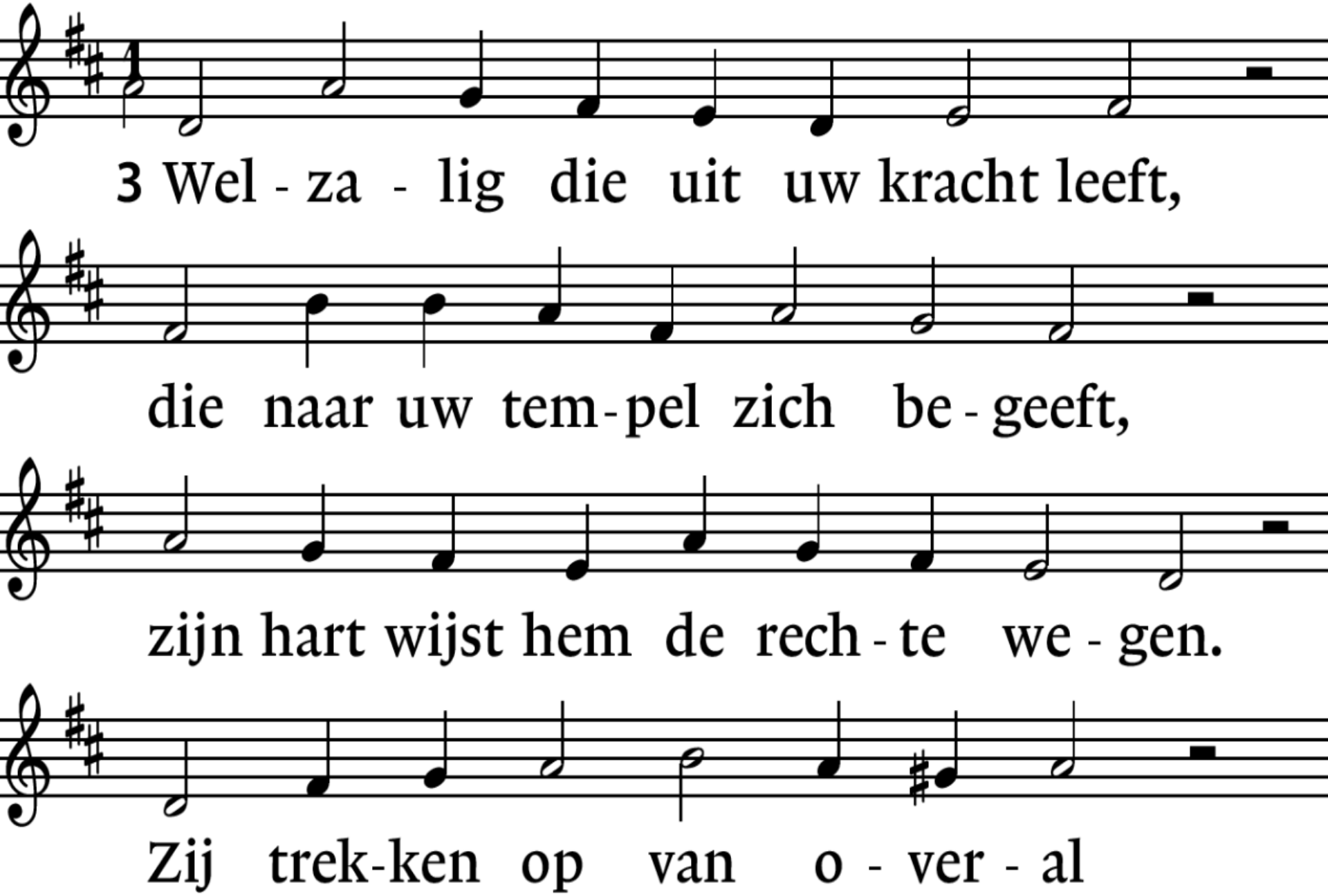

Staande: Lied 84 : 3. 6.

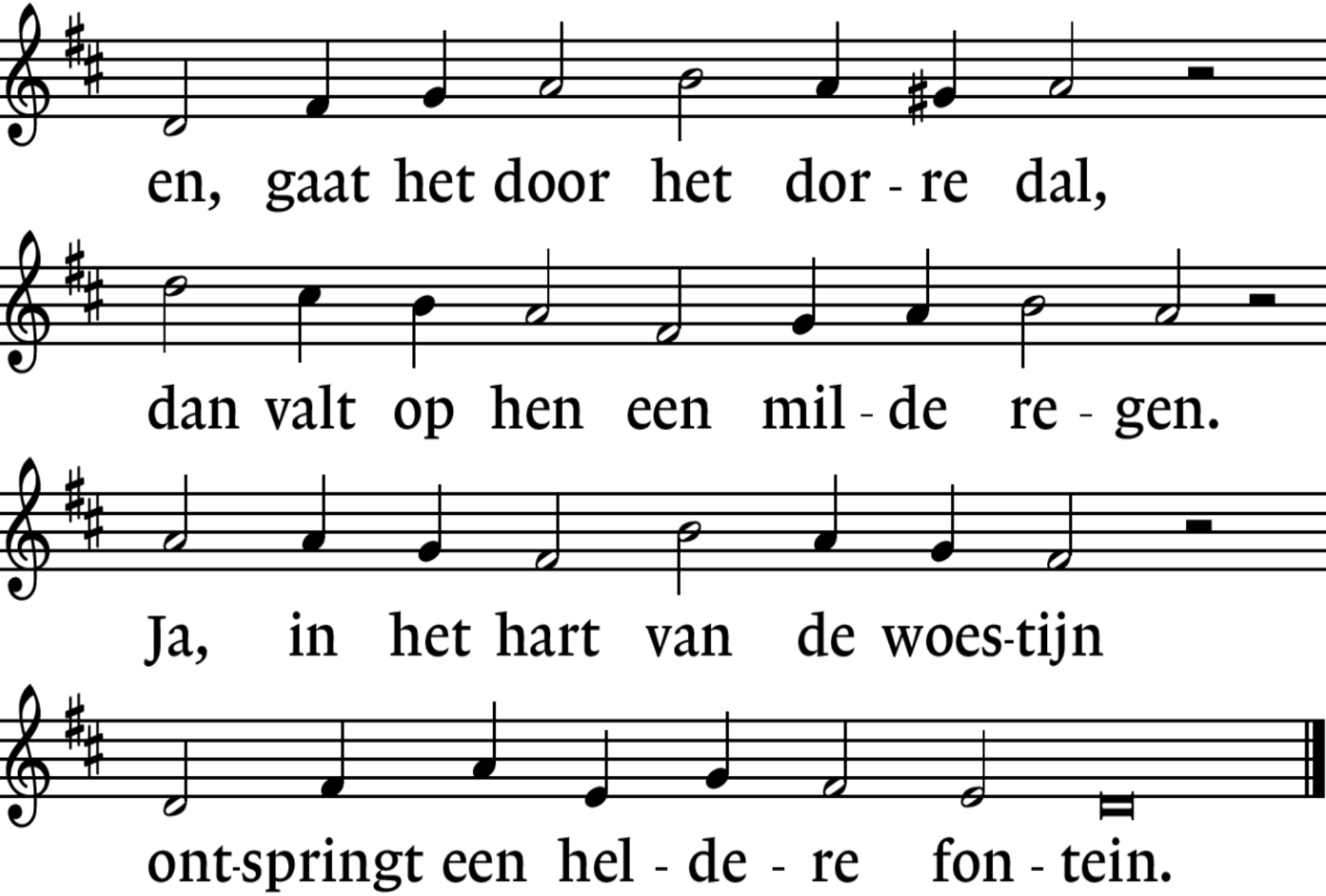

Staande: Lied 84 : 3, 6.

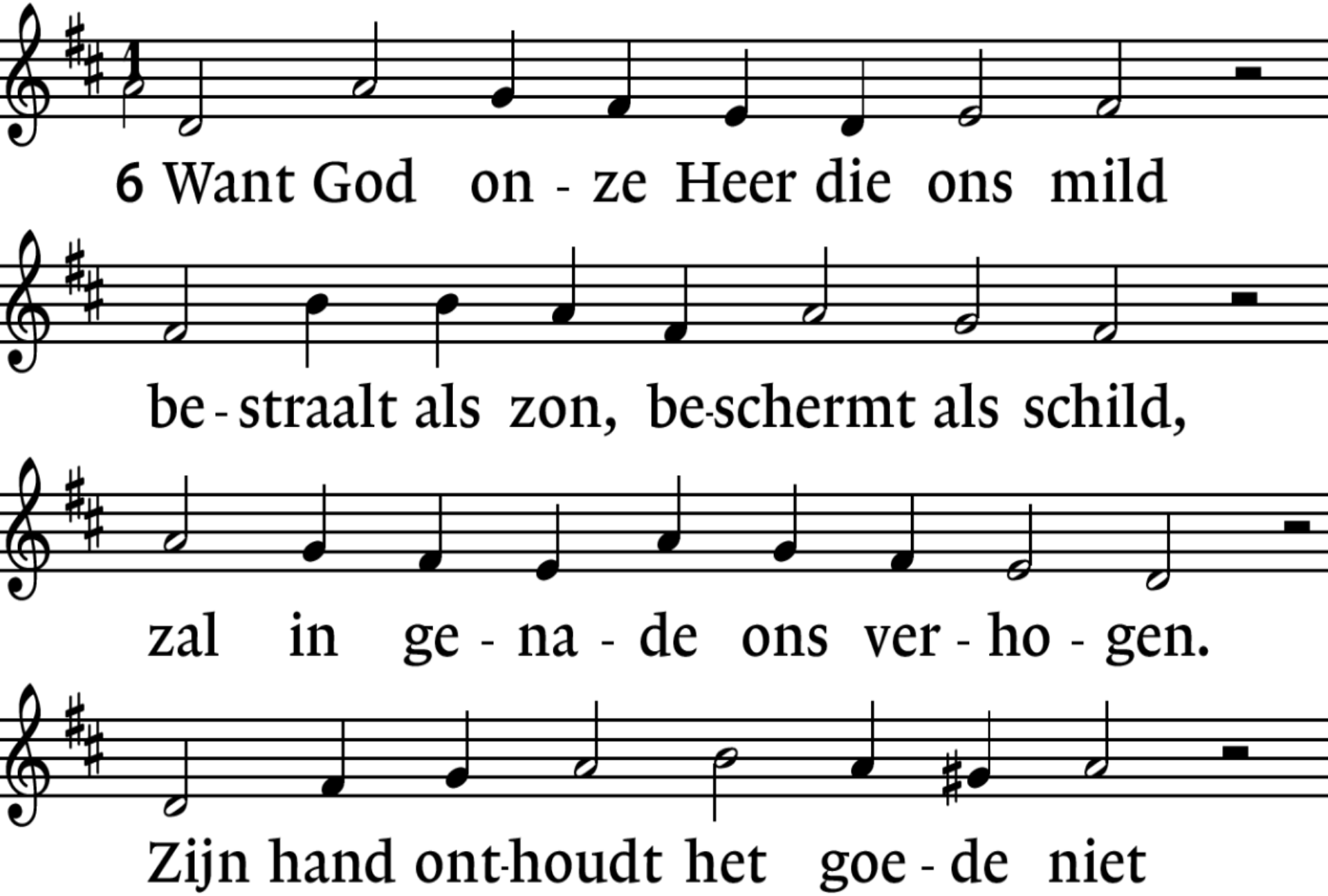

Staande: Lied 84 : 3, 6.

*

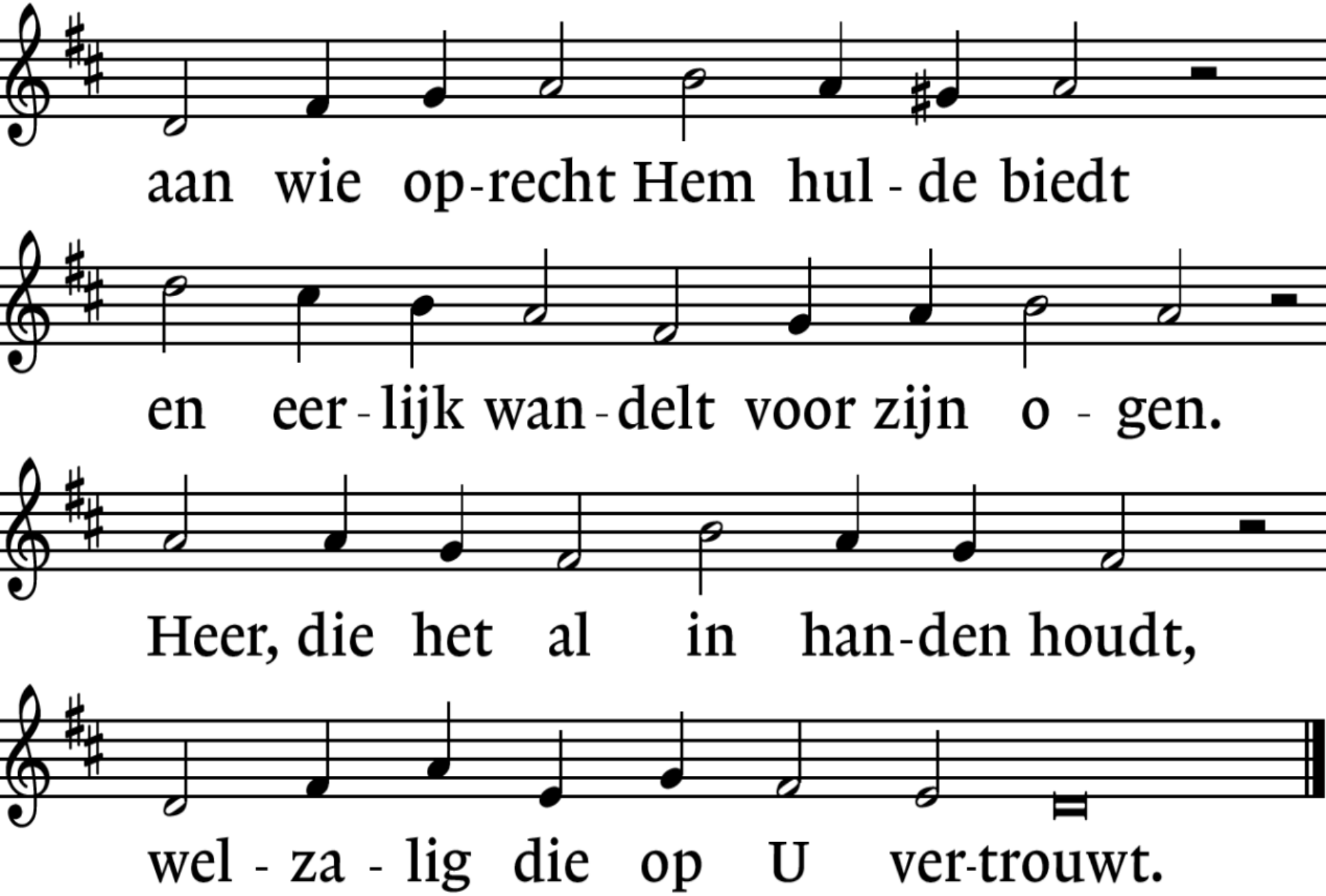

Lied 283: 1. 4.

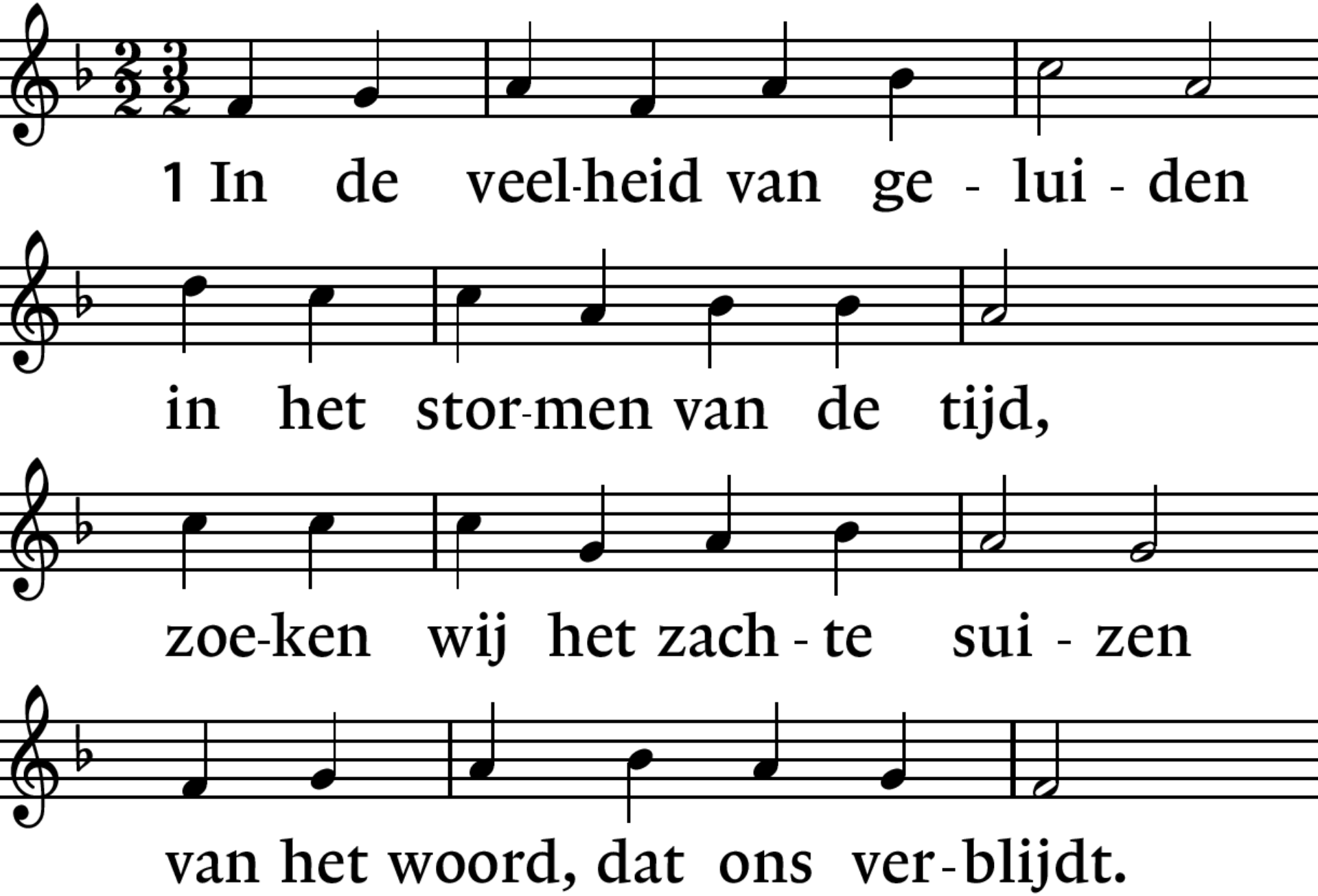
1 In de veel-heid van ge - lui - den
in het stor-men van de tijd,
zoe-ken wij het zach - te sui - zen
van het woord, dat ons ver - blijdt.

Lied 283: 1, 4.

*

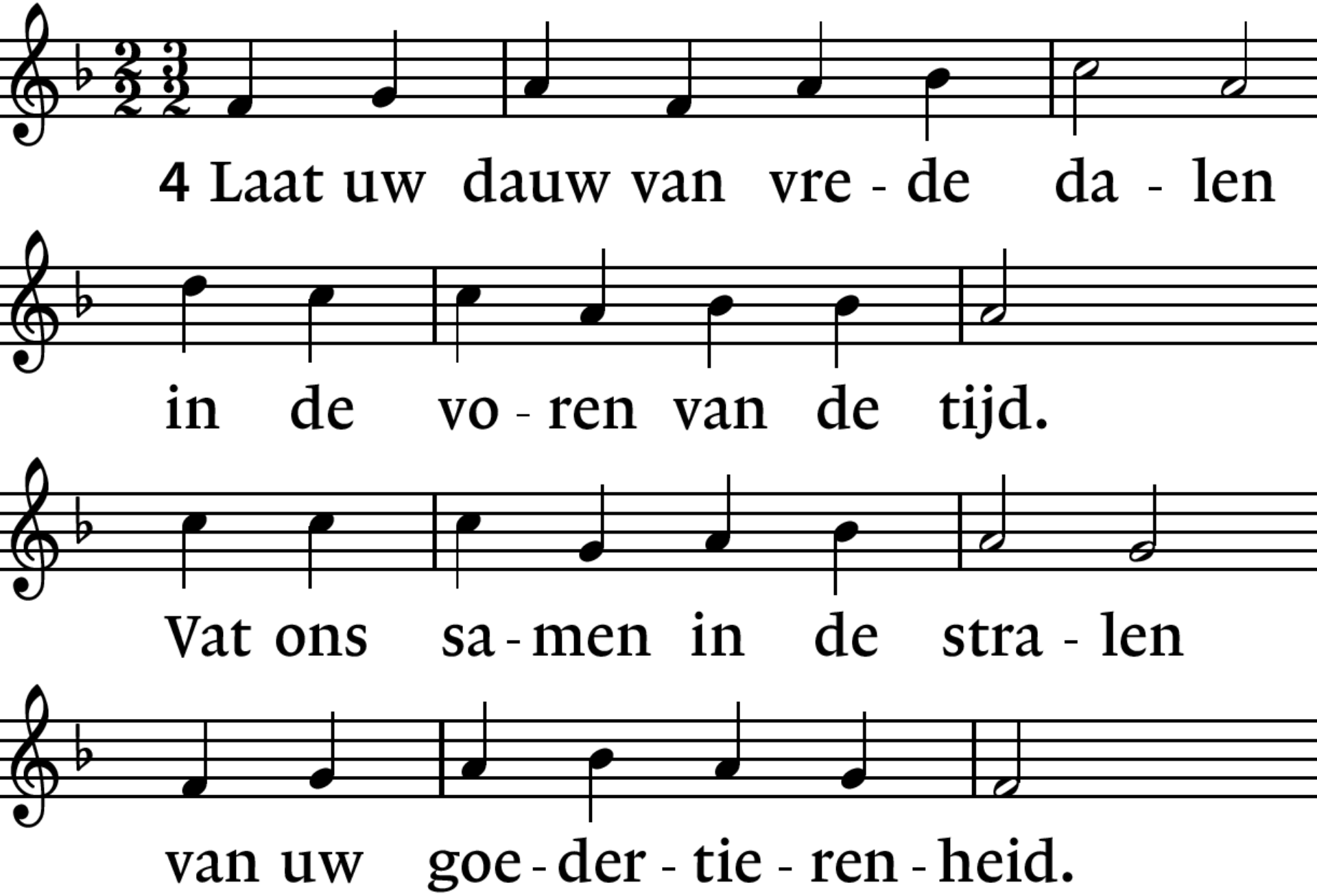
4 Laat uw dauw van vre - de da - len
in de vo - ren van de tijd.
Vat ons sa - men in de stra - len
van uw goe - der - tie - ren - heid.

Lied 150a: 1. 2.

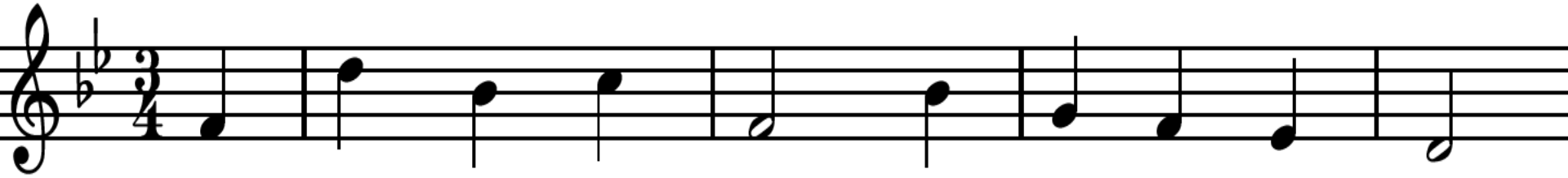

1 Ge - pre - zen zij God! Gij en - ge - len - koor

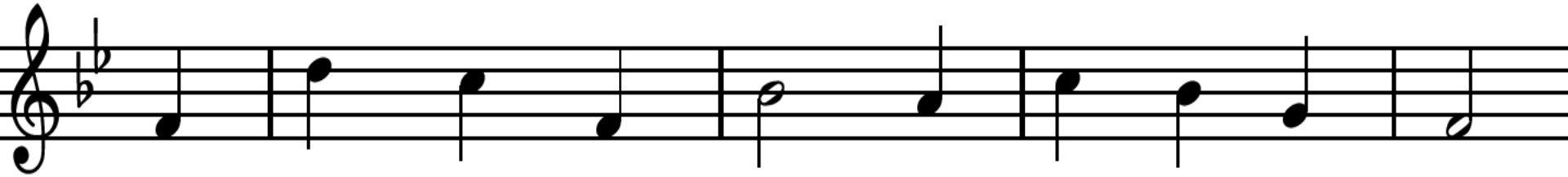

dat steeds naar Hem hoort, prijs Hem om zijn Woord!

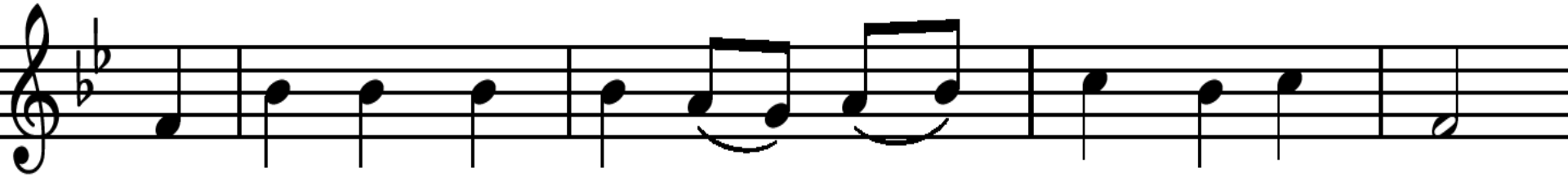

Gij he-me-len, loof Hem wiens hand al-les schiep,

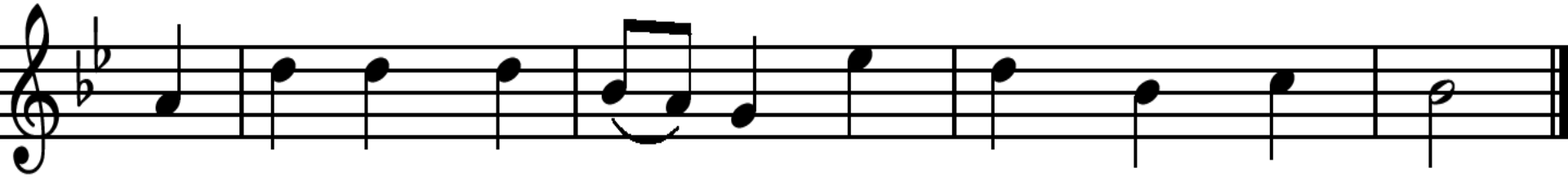

die al-len daar-bo-ven tot dank-zeg-ging riep.

Lied 150a: 1, 2.

*

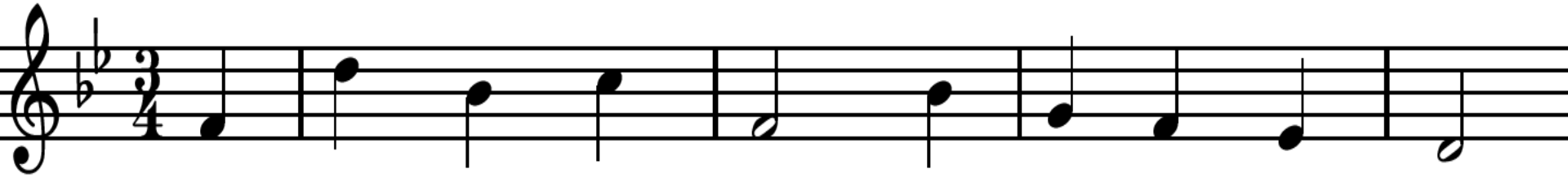

2 Ge - pre - zen zij God! Gij al - len op aard,

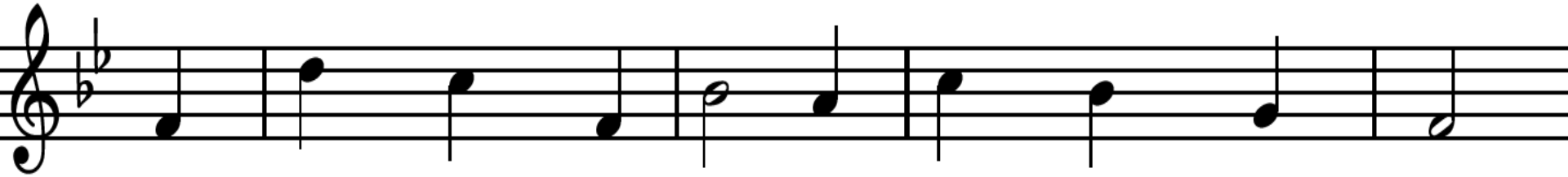

aan - bid Hem die u als kin - deren aan - vaardt.

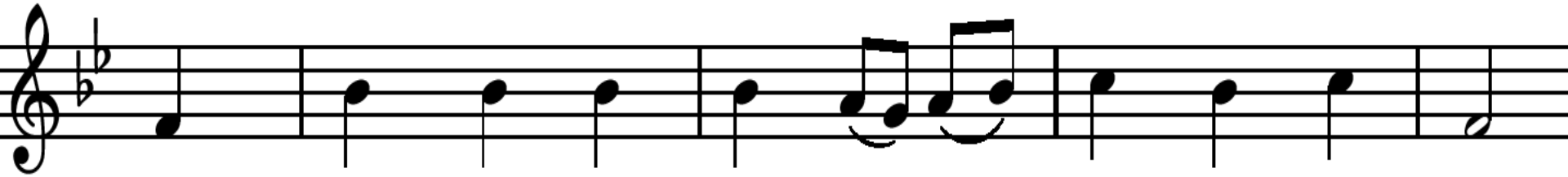

Loof Hem die uw Heer is met jui-chen-de stem.

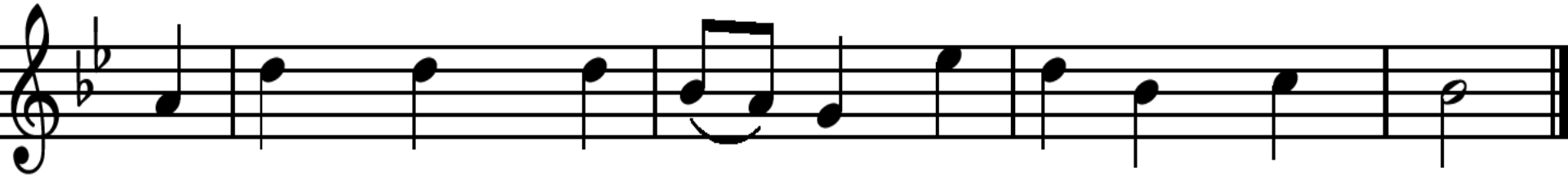

Be-ant-woord zijn lief-de: leef al-tijd voor Hem!

Lezing: Psalm 145.

1 Een loflied van David.

U, mijn God en koning, wil ik roemen,
uw naam prijzen tot in eeuwigheid.
2 Elke dag opnieuw wil ik U prijzen,
uw naam loven tot in eeuwigheid:
3 ‘Groot is de HEER, Hem komt alle lof toe,
zijn grootheid is niet te doorgronden.’

Lezing: Psalm 145.

4 Laat geslacht na geslacht
uw schepping bezingen,
uw machtige daden verkondigen.
5 Laten zij spreken
over de glorie van uw majesteit,
ook ik wil uw wonderen bekendmaken.
6 Laten zij getuigen van uw geduchte daden,
ook ik wil van uw grootheid vertellen.
7 Laten zij de roem van uw goedheid verbreiden,
uw gerechtigheid bejubelen:

Lezing: Psalm 145.

8 ‘Genadig en liefdevol is de HEER,
Hij blijft geduldig en groot is zijn trouw.
9 Goed is de HEER voor alles en allen,
Hij ontfermt zich over heel zijn schepping.’

10 Laten al uw schepselen U loven, HEER,
en uw getrouwen U prijzen.
11 Laten zij getuigen
van de luister van uw koningschap,
spreken over uw machtige werken,

Lezing: Psalm 145.

12 aan de stervelingen
uw machtige daden verkondigen,
de glorie en de glans van uw koningschap:
13 ‘Uw koningschap omspant de eeuwen,
uw heerschappij omvat alle geslachten.’

14 ‘Een steun is de HEER voor wie is gevallen,
wie gebukt gaat richt Hij op.
15 Allen zien hoopvol naar U uit,
U geeft voedsel, op de juiste tijd.

Lezing: Psalm 145.

16 Gul is uw hand geopend,
U vervult het verlangen van alles wat leeft.

17 Rechtvaardig is de HEER in alles wat Hij doet,
heel zijn schepping blijft Hij trouw.
18 Allen die Hem aanroepen is de HEER nabij,
die Hem roepen in vast vertrouwen.

Lezing: Psalm 145. *

19 Hij vervult het verlangen van wie Hem eren,
Hij hoort hun klacht en komt te hulp.
20 De HEER waakt over wie Hem liefhebben,
maar goddelozen vaagt Hij weg.’
21 Laat zó mijn mond de lof spreken van de HEER,
en alles wat leeft zijn heilige naam prijzen,
tot in eeuwigheid.

Lied 146a : 1, 2.

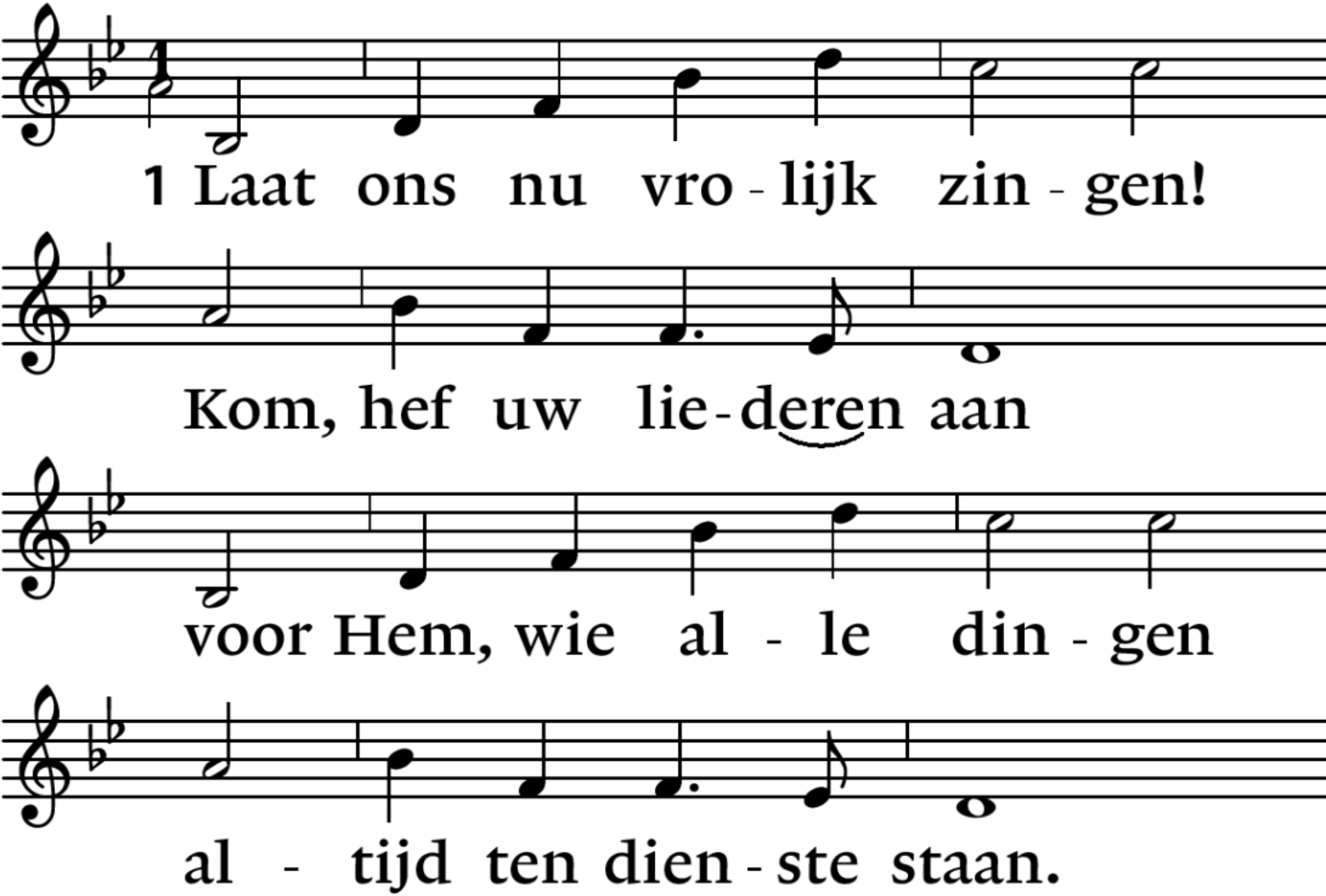
1 Laat ons nu vro - lijk zin - gen!
Kom, hef uw lie - deren aan
voor Hem, wie al - le din - gen
al - tijd ten dien - ste staan.

Lied 146a : 1. 2.

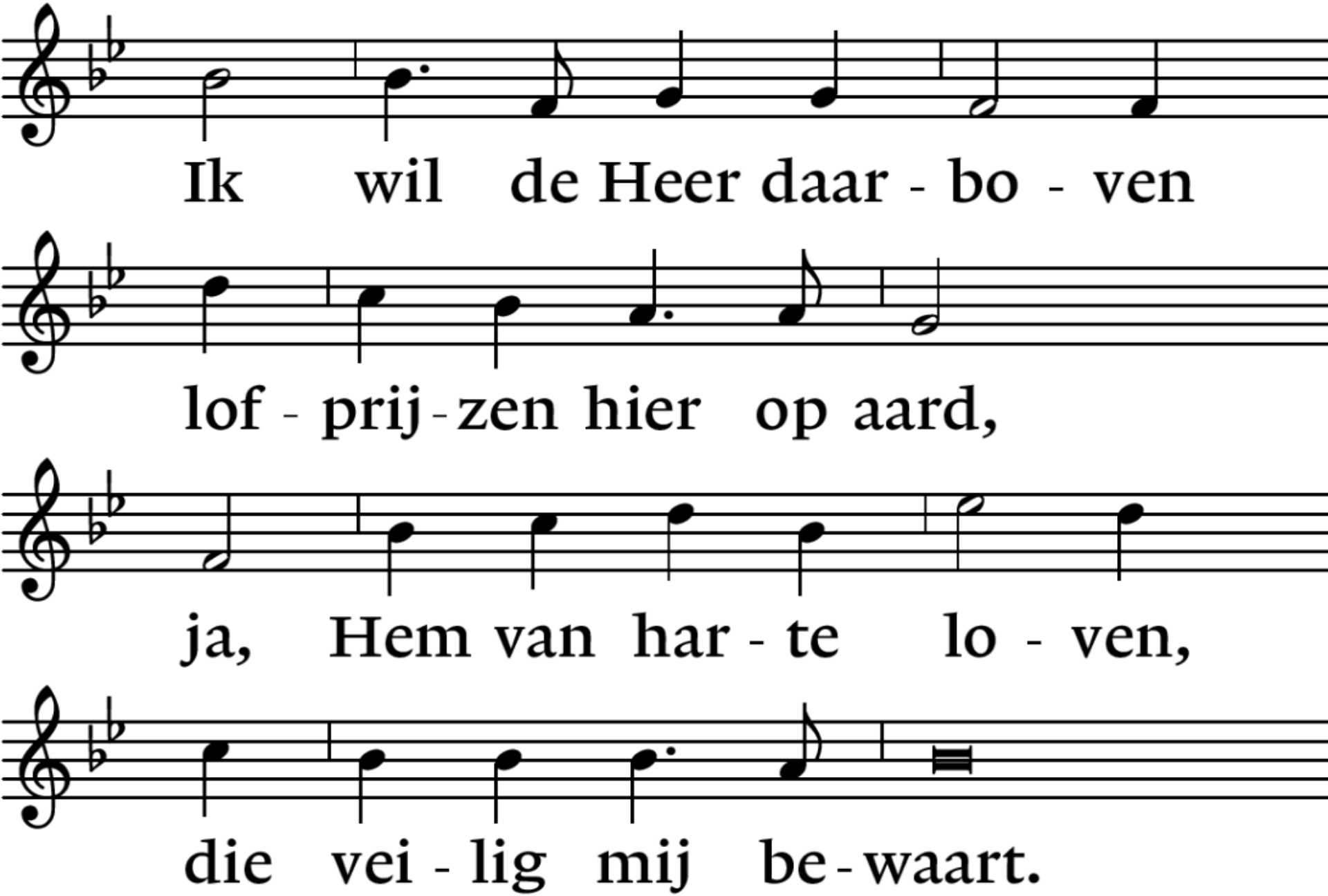
Ik wil de Heer daar - bo - ven
lof - prij - zen hier op aard,
ja, Hem van har - te lo - ven,
die vei - lig mij be - waart.

Lied 146a : 1, 2,

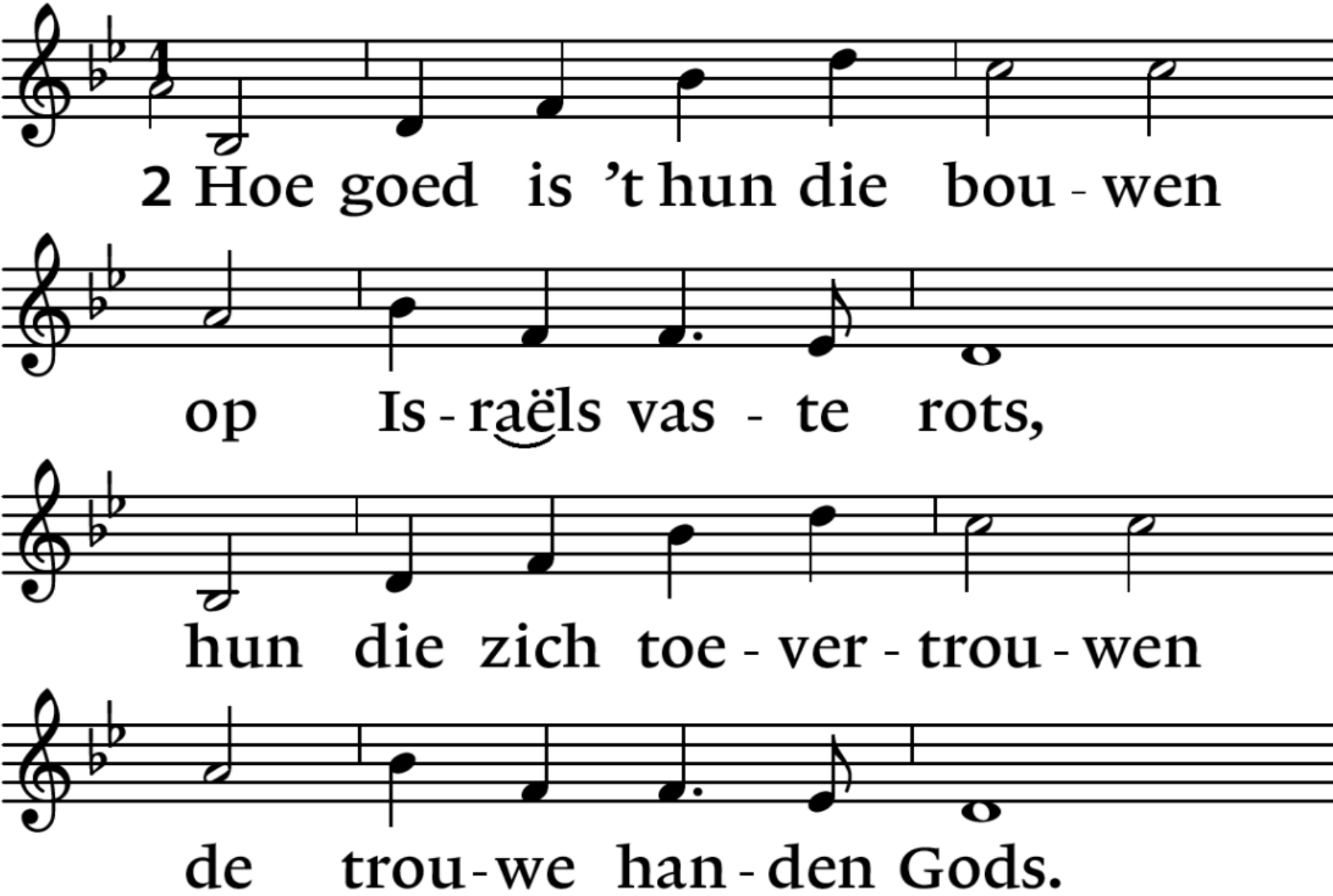
1
2 Hoe goed is 't hun die bou - wen
op Is - raëls vas - te rots,
hun die zich toe - ver - trou - wen
de trou - we han - den Gods.

Lied 146a : 1, 2.

*

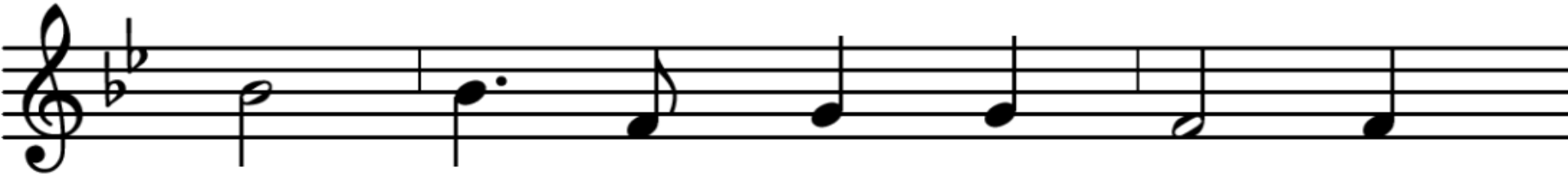

Zij heb - ben 't heil ver - kre - gen,

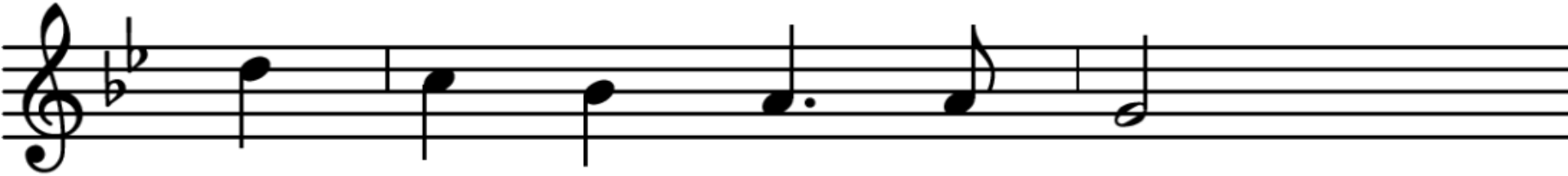

de al - ler-schoon-ste schat;

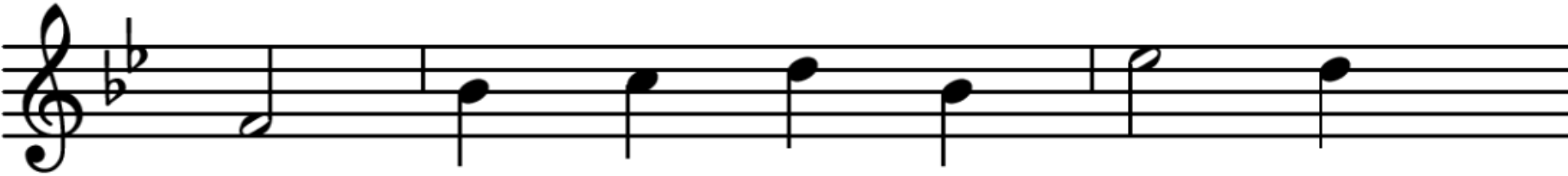

God leidt hen op zijn we - gen,

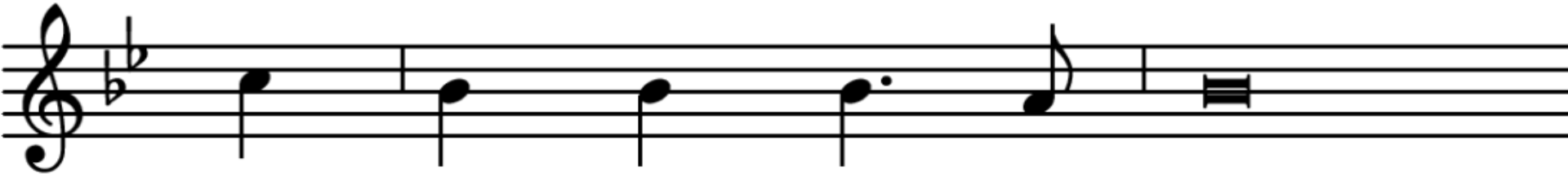

hun voet wordt moe noch mat.

Lezing: Matteüs 11:28 - 12:8.

28 Kom allen bij Mij,
jullie die vermoeid zijn
en onder lasten gebukt gaan,
Ik zal jullie rust geven.
29 Neem mijn juk op je en leer van Mij:
Ik ben zachtmoedig en nederig van hart.
Dan zullen jullie werkelijk rust vinden,
30 want mijn juk is zacht en mijn last is licht.’

Lezing: Matteüs 11:28 - 12:8.

1 In die tijd liep Jezus op sabbat eens door de
korenvelden. Zijn leerlingen hadden honger
en begonnen aren te plukken en ervan te eten.
2 Toen de farizeeën dat zagen,
zeiden ze tegen Hem:
‘Kijk, uw leerlingen doen iets
dat op sabbat niet mag.’
3 Hij antwoordde:
‘Hebt u niet gelezen -wat David deed
toen hij en zijn metgezellen honger hadden,

Lezing: Matteüs 11:28 - 12:8.

4 hoe hij het huis van God binnenging
en er met hen van de toonbroden at,
terwijl =noch hij noch zijn mannen
daarvan mochten eten, alleen de priesters?
5 En hebt u niet in de wet gelezen
dat de priesters die op sabbat
in de tempel dienstdoen en zo de sabbat
ontwijden, onschuldig zijn?
6 Ik zeg u:
hier gaat het om iets groters dan de tempel!

Lezing: Matteüs 11:28 - 12:8. *

7 Als u begrepen had wat bedoeld wordt met:
“Barmhartigheid wil Ik, geen offers,”
dan zou u geen onschuldigen
hebben veroordeeld.
8 Want de Mensenzoon is heer over de sabbat.’

Lied 23c : 1. 2, 5.

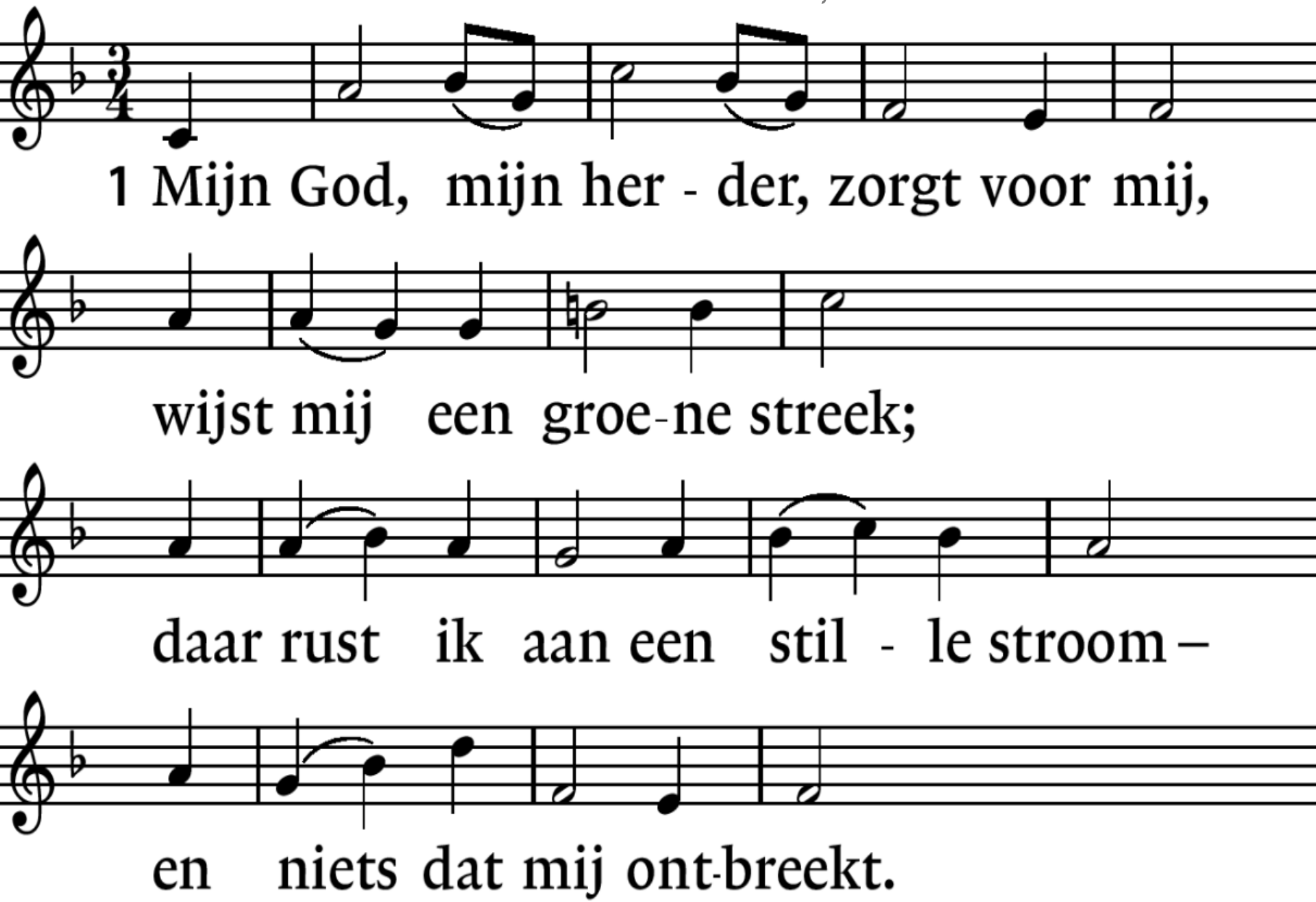
1 Mijn God, mijn her - der, zorgt voor mij,
wijst mij een groe-ne streek;
daar rust ik aan een stil - le stroom –
en niets dat mij ont-breekt.

Lied 23c : 1, 2. 5.

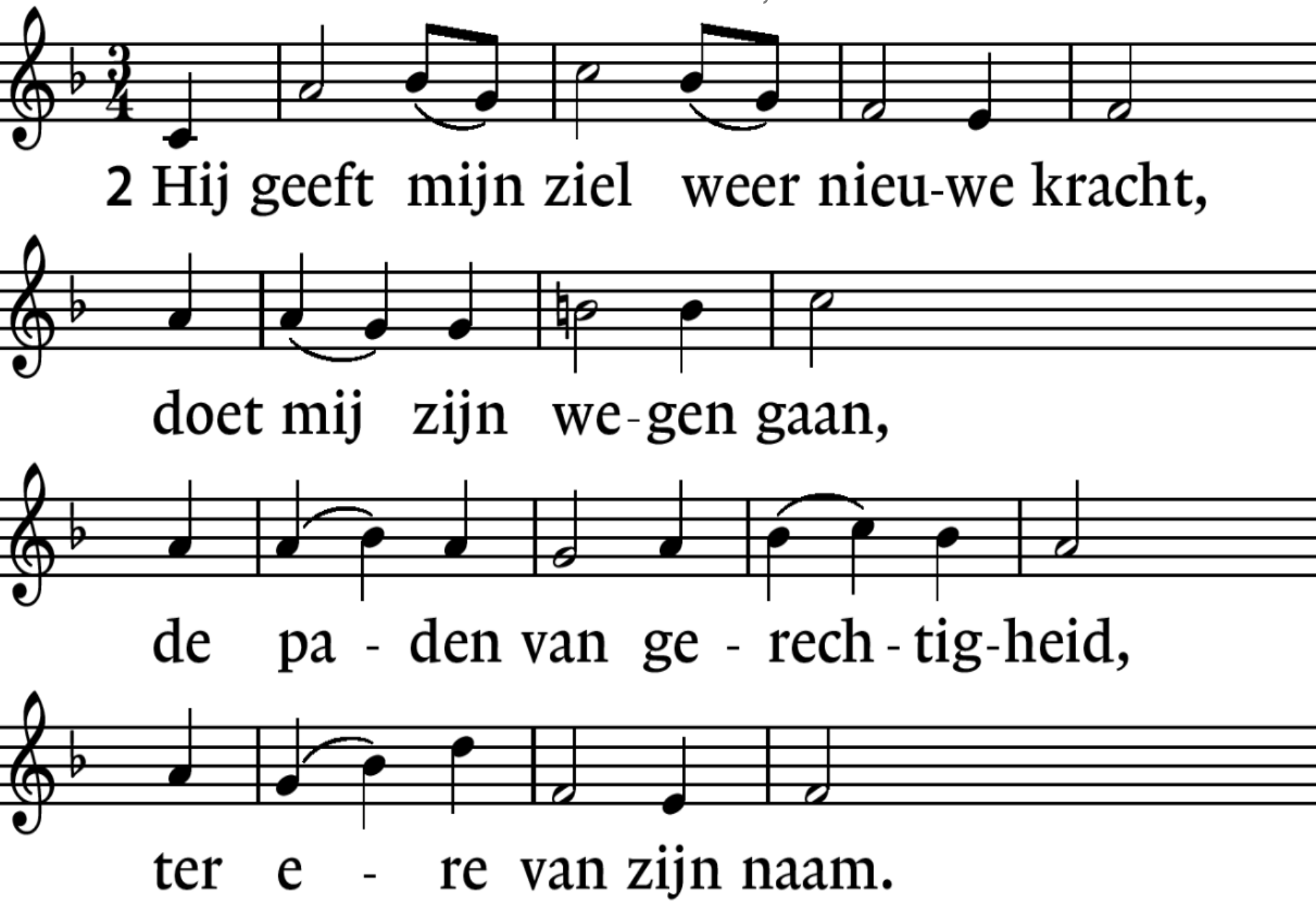
2 Hij geeft mijn ziel weer nieu-we kracht,
doet mij zijn we-gen gaan,
de pa - den van ge - rech - tig-heid,
ter e - re van zijn naam.

Lied 23c : 1, 2, 5.

*

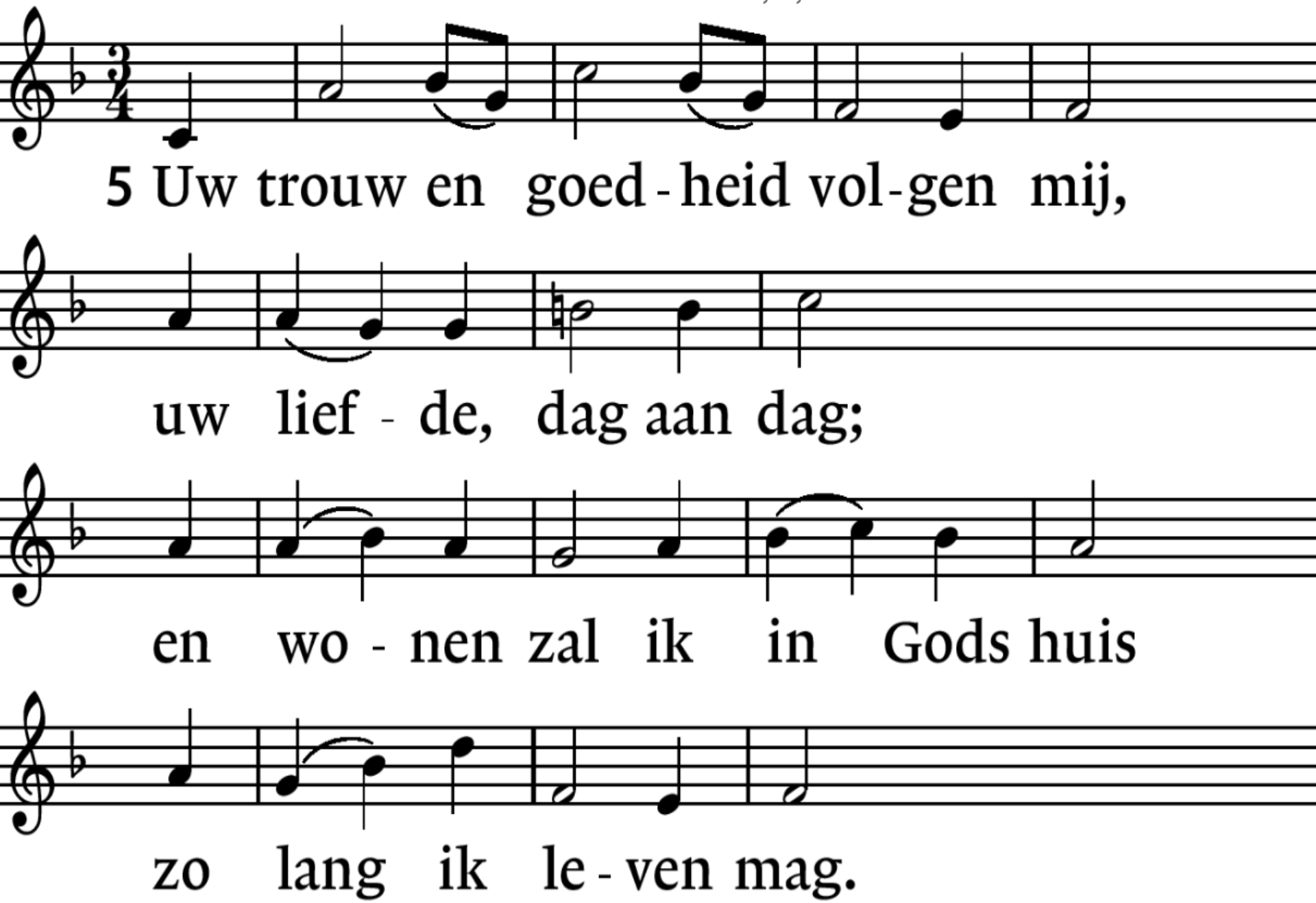
5 Uw trouw en goed - heid vol - gen mij,
uw lief - de, dag aan dag;
en wo - nen zal ik in Gods huis
zo lang ik le - ven mag.

Lied 834 : 1. 2, 3.

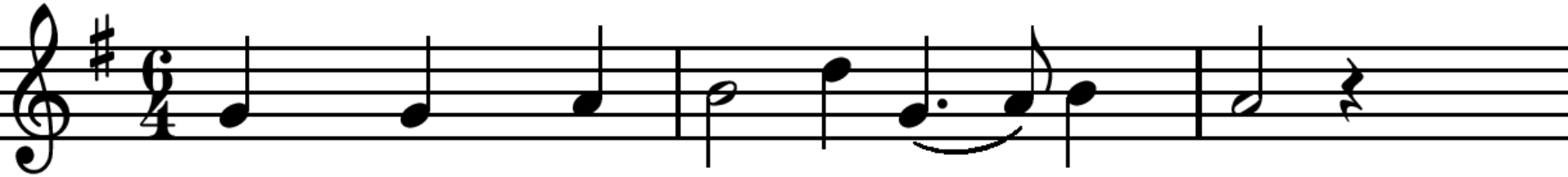

1 Ver-nieuw Gij mij, o eeu-wig licht!

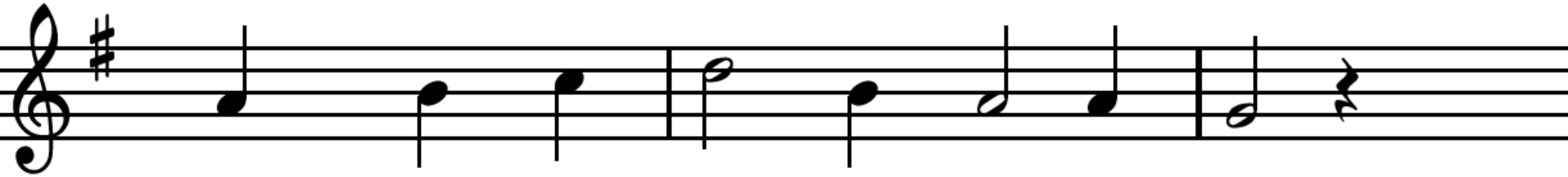

God, laat mij voor uw aan-ge-zicht,

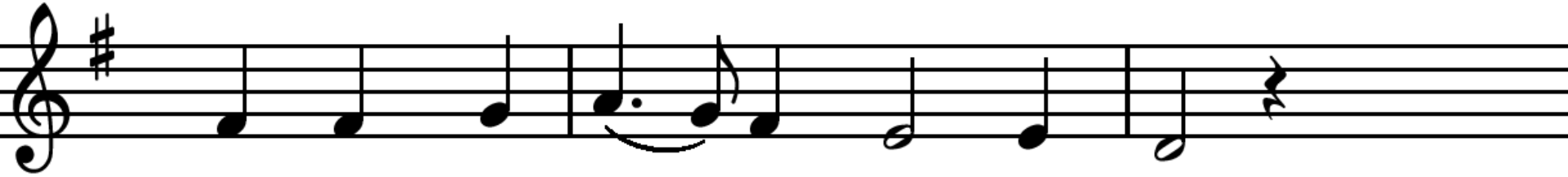

ge-heel van U ver-vuld en rein,

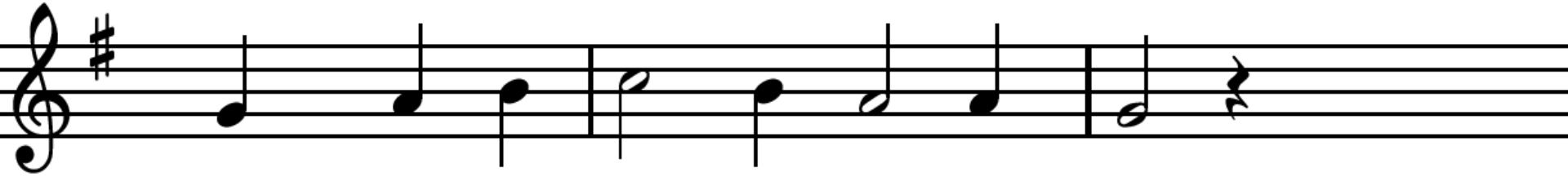

naar lijf en ziel her-bo-ren zijn.

Lied 834 : 1, 2. 3.

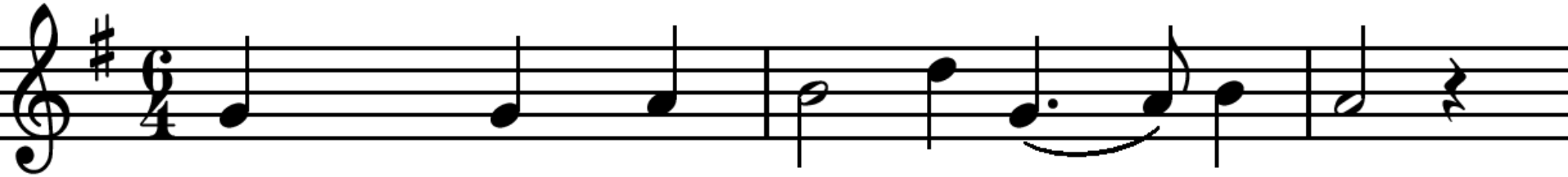

2 Schep, God, een nieu-we geest in mij,

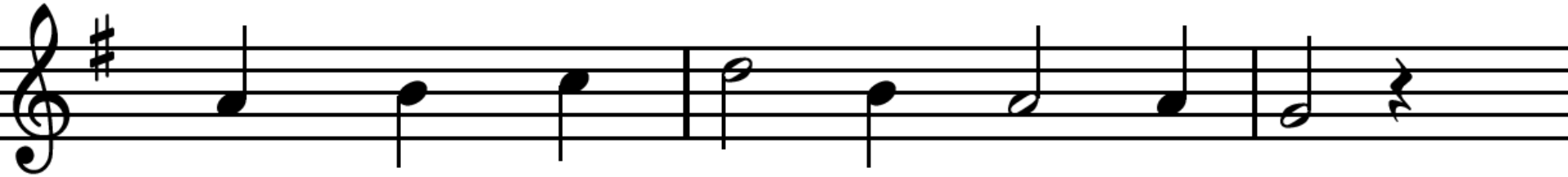

een geest van licht, zo klaar als Gij;

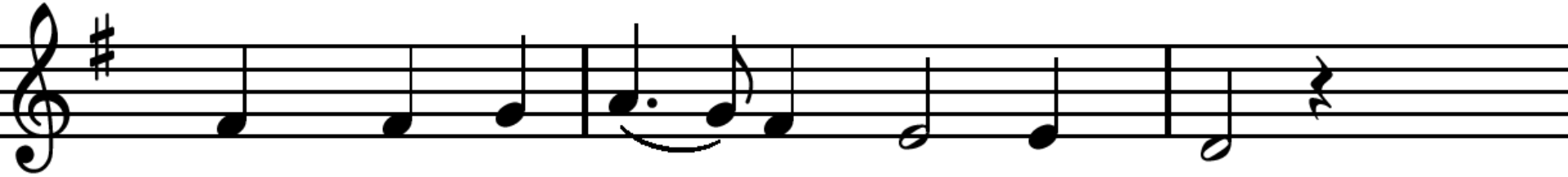

dan doe ik vro-lijk wat Gij vraagt

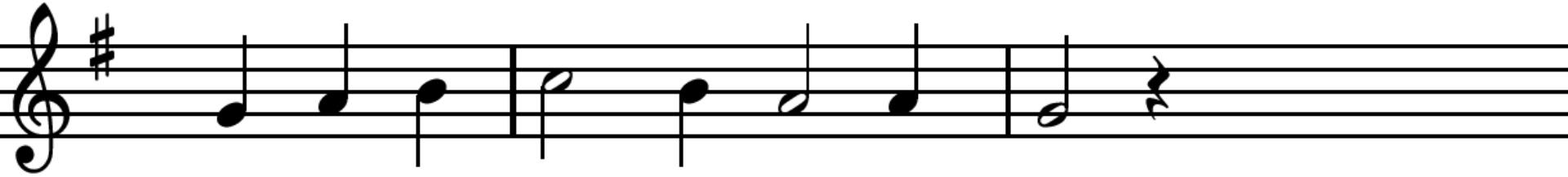

en ga de weg die U be-haagt.

Lied 834 : 1, 2, 3.

*

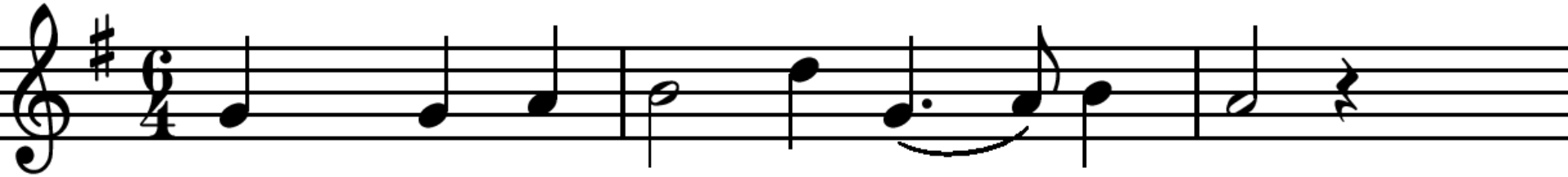

3 Wees Gij de zon van mijn be-staan,

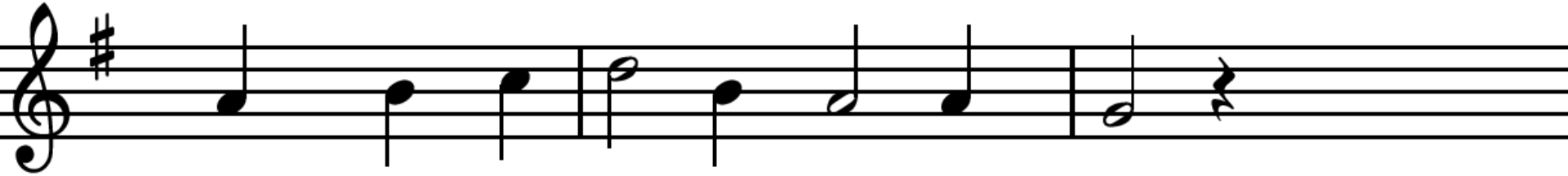

dan kan ik vei-lig ver-der gaan,

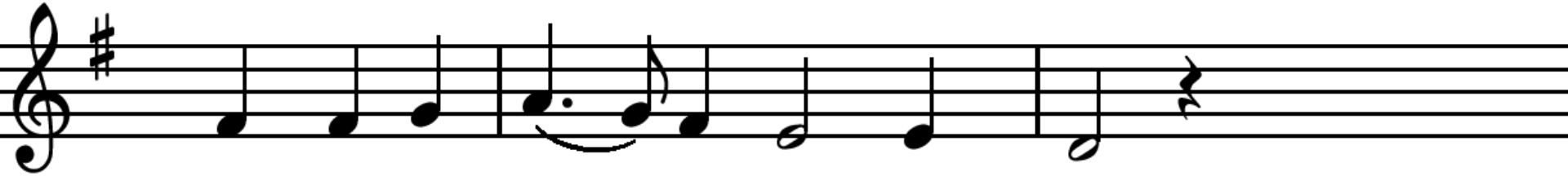

tot ik U zie, o eeu-wig licht,

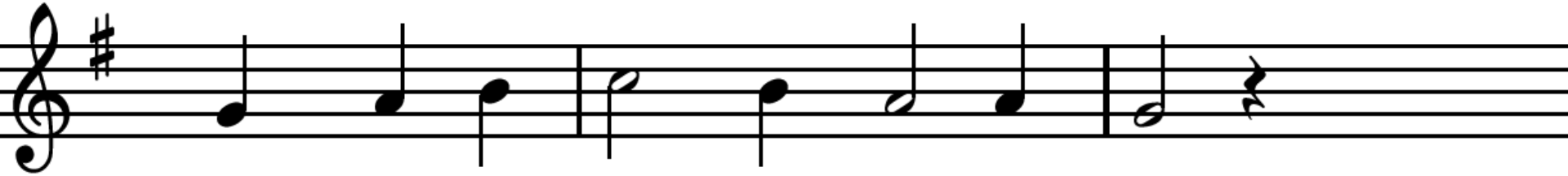

van aan-ge-zicht tot aan-ge-zicht.

Lied 103a : 1, 2.

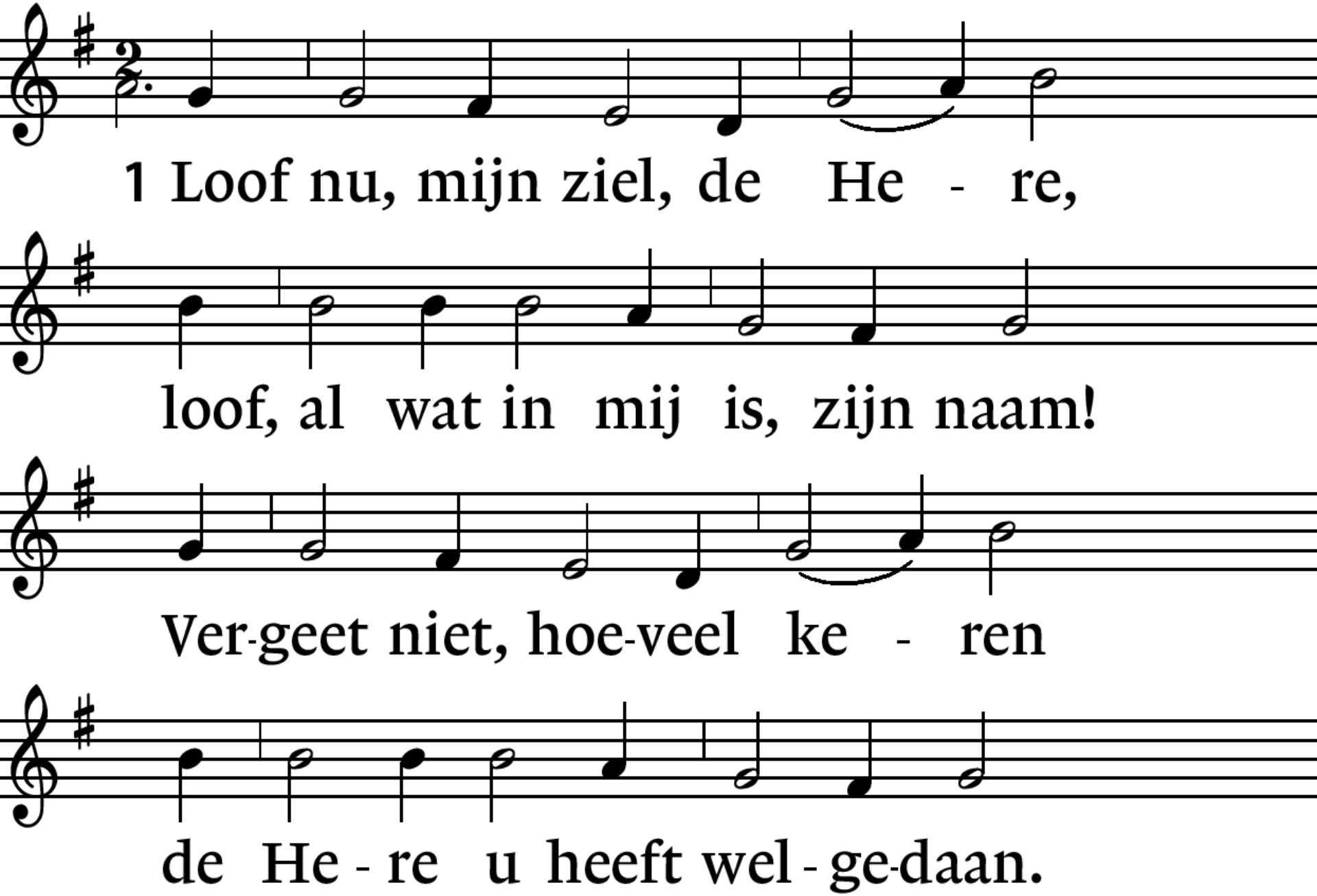
1 Loof nu, mijn ziel, de He - re,
loof, al wat in mij is, zijn naam!
Ver-geet niet, hoe-veel ke - ren
de He - re u heeft wel - ge-daan.

Lied 103a : 1, 2.

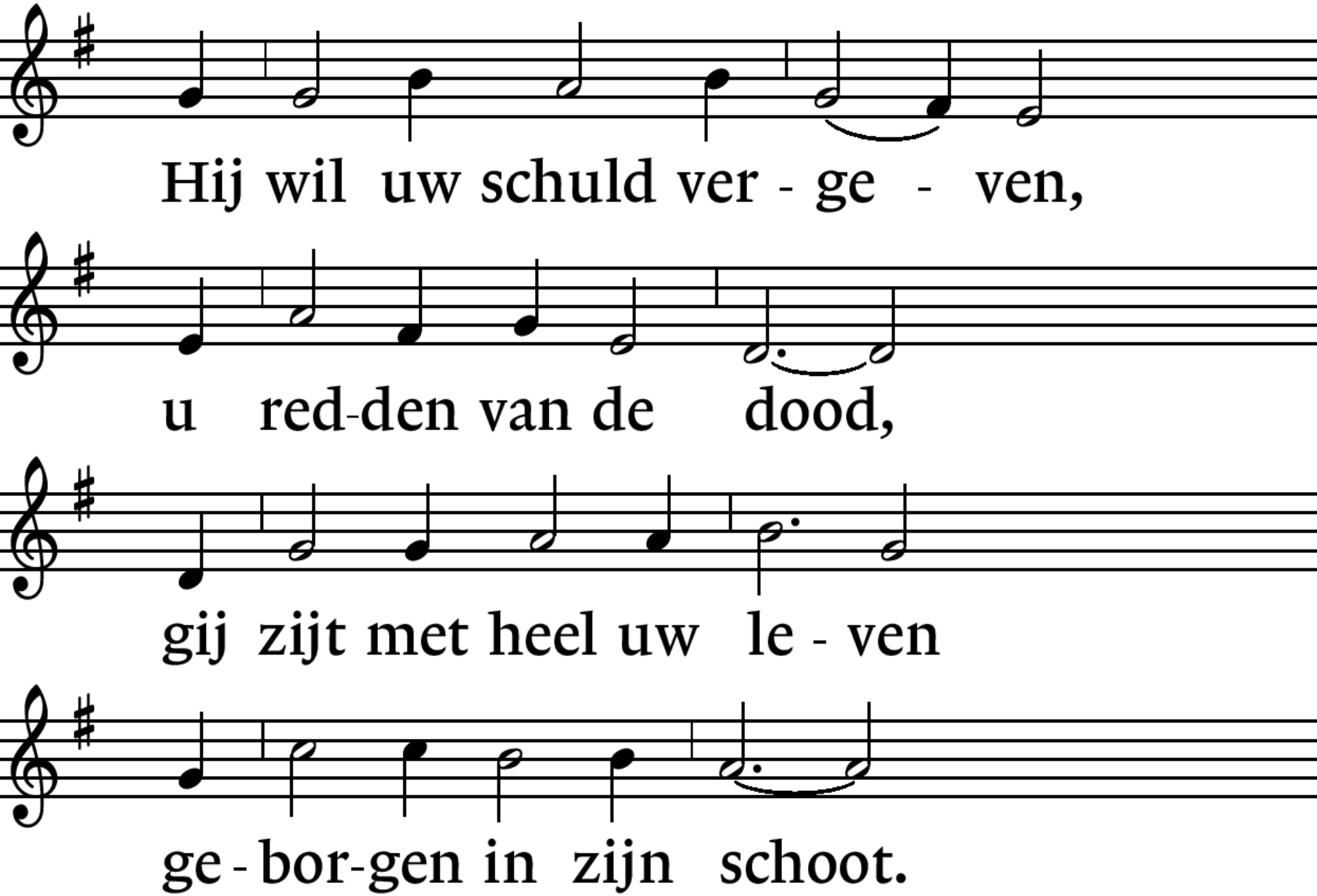
Hij wil uw schuld ver - ge - ven,
u red-den van de dood,
gij zijt met heel uw le - ven
ge - bor-gen in zijn schoot.

Lied 103a : 1. 2.

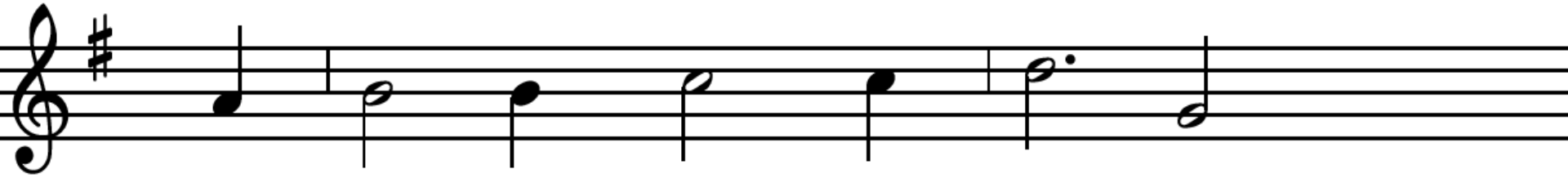

De Heer ver-nieuwt uw krach-ten

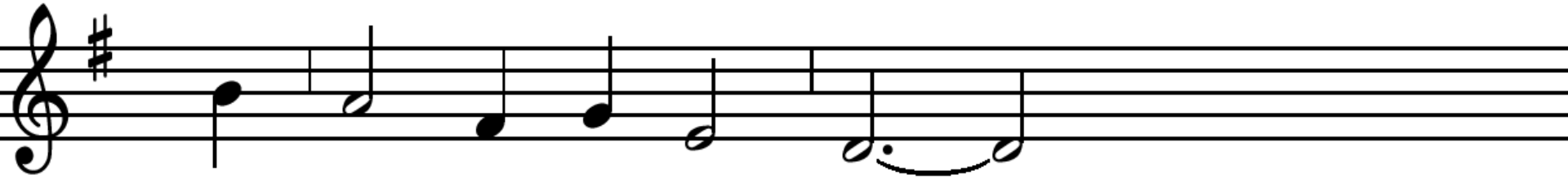

als van een a - de - laar,

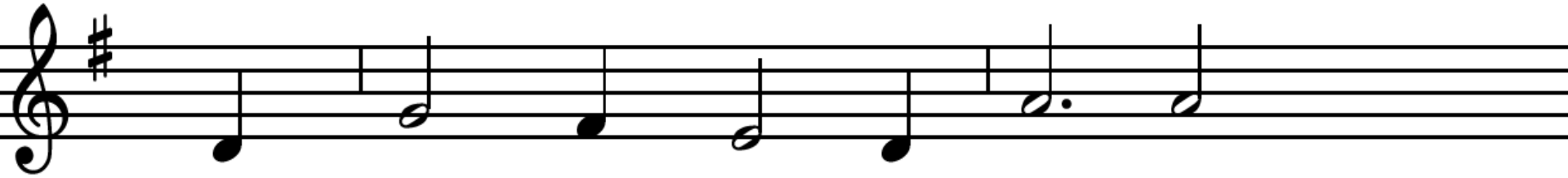

Hij maakt wie Hem ver-wach-ten

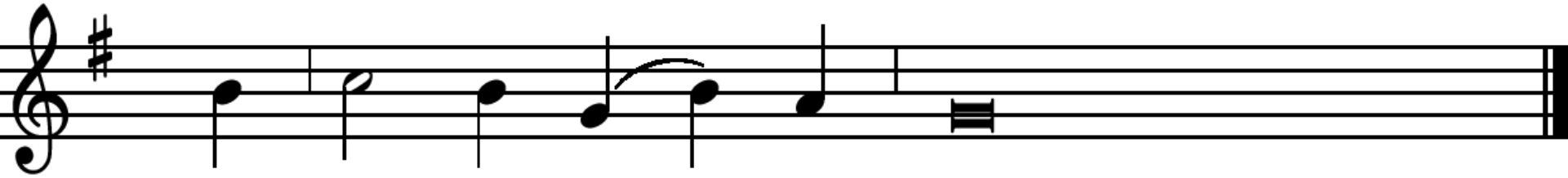

al zijn be - lof - ten waar.

Lied 103a : 1, 2,

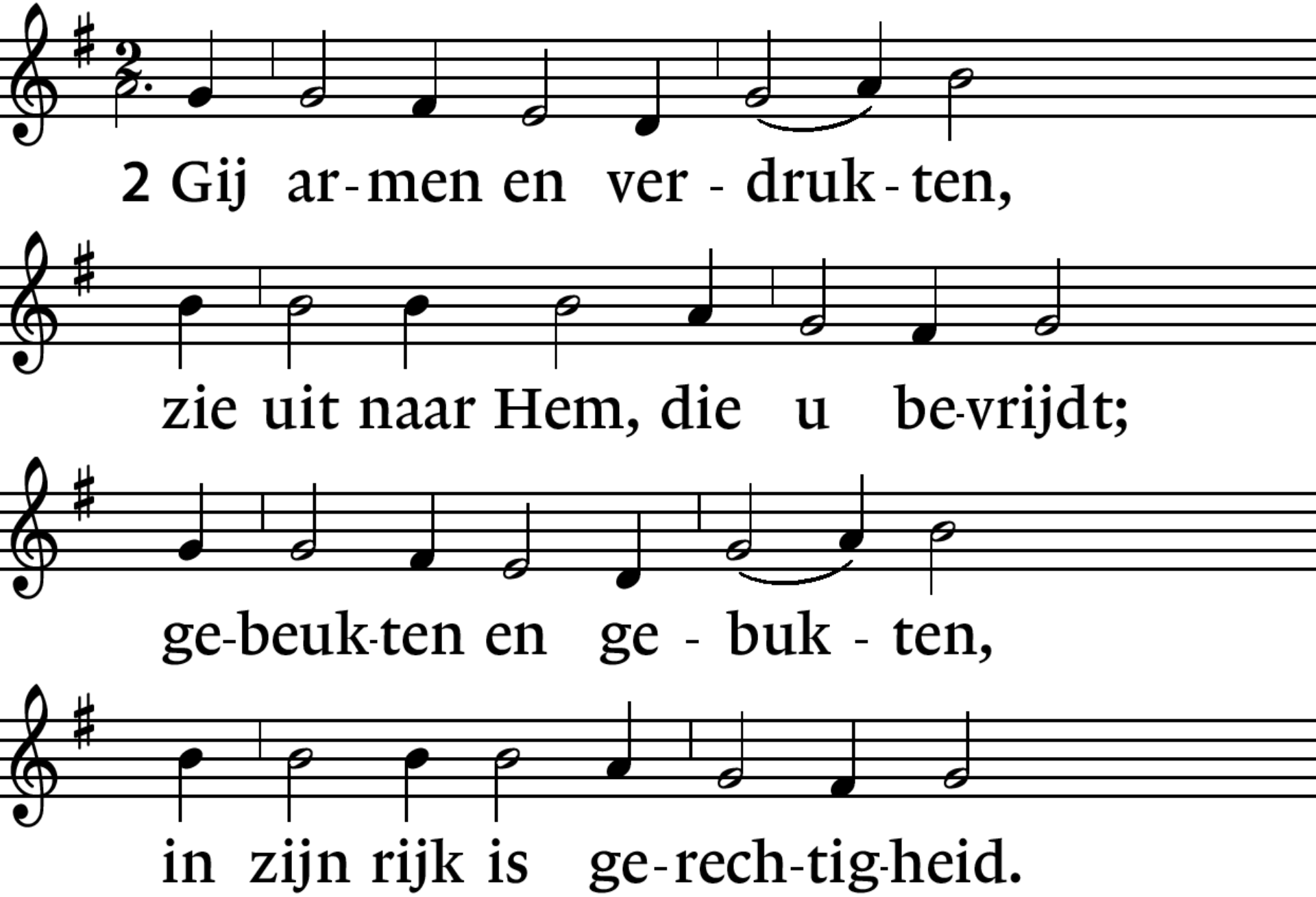
2 Gij ar-men en ver - druk-ten,
zie uit naar Hem, die u be-vrijdt;
ge-beuk-ten en ge - buk - ten,
in zijn rijk is ge-rech-tig-heid.

Lied 103a : 1, 2,

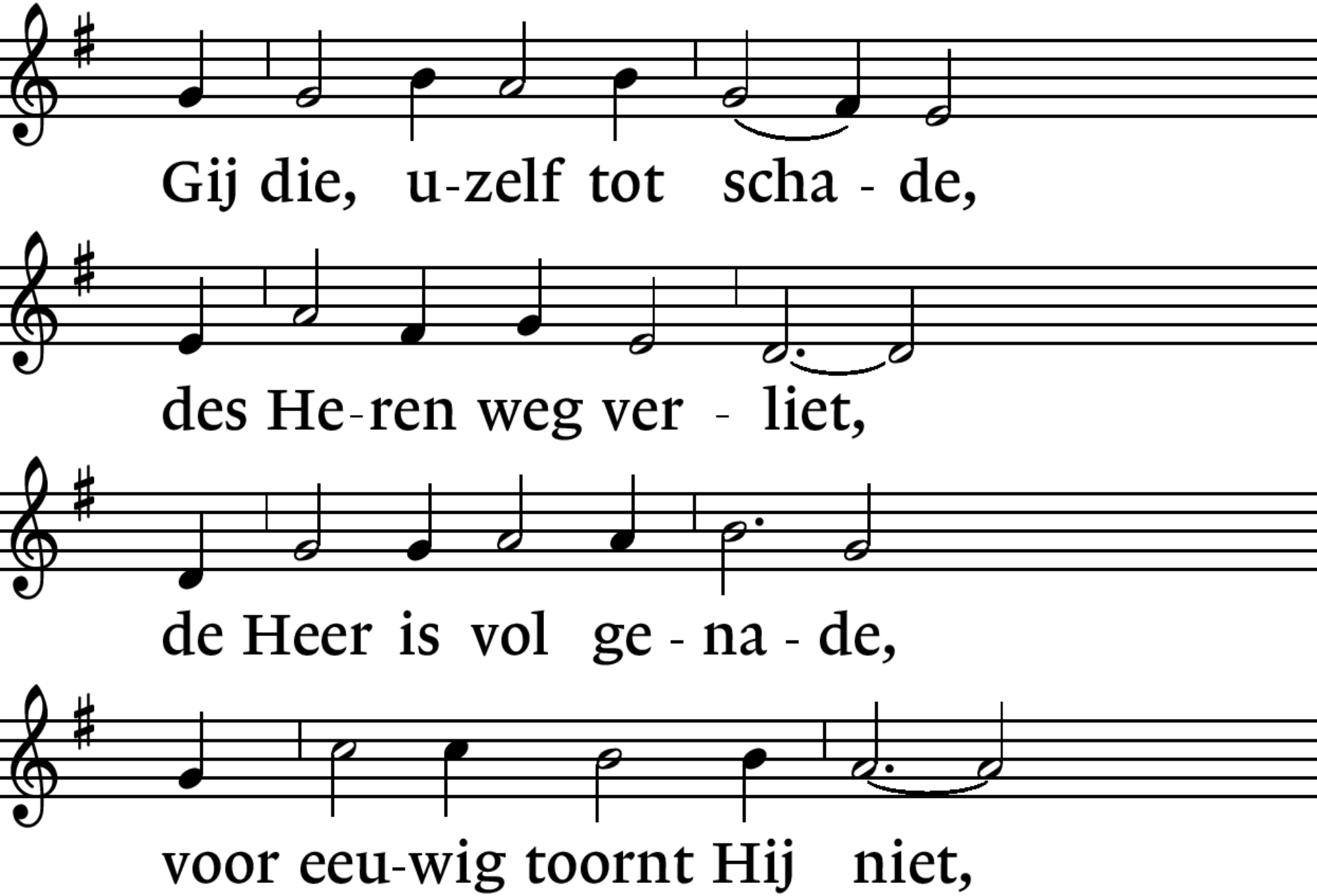
Gij die, u-zelf tot scha - de,
des He-ren weg ver - liet,
de Heer is vol ge - na - de,
voor eeu-wig toornt Hij niet,

Lied 103a : 1, 2.

*

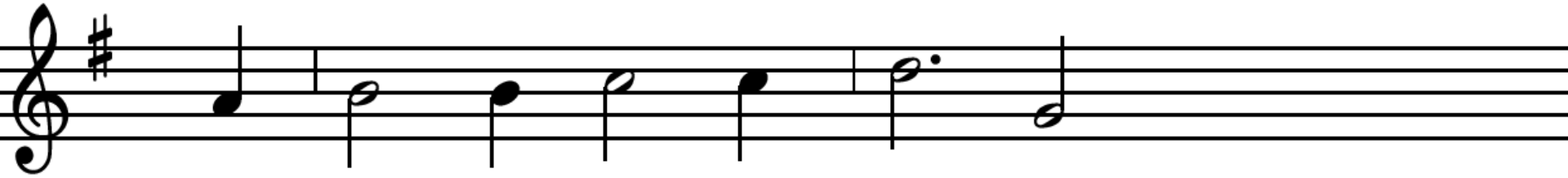

Hij die voor u blijft zor-gen,

de zon-de van u doet

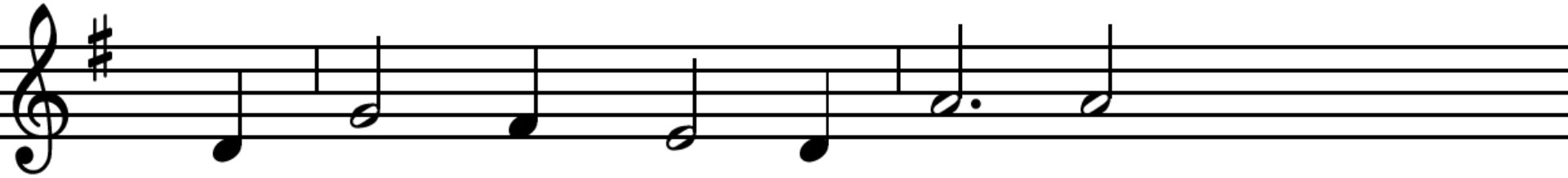

als de a-vond van de mor-gen,

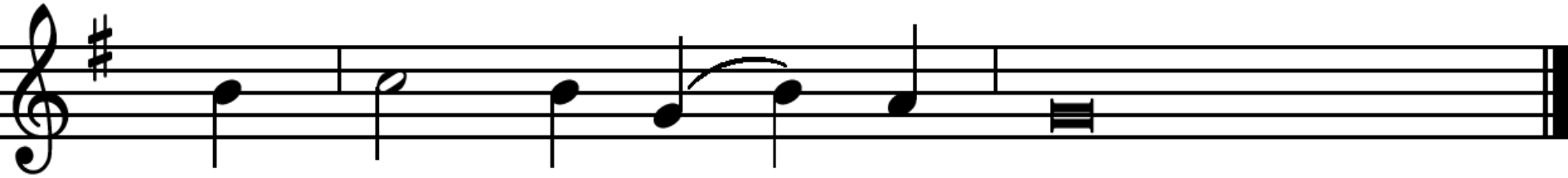

ja, kwaad ver-geldt met goed.

Diaconale Collecte: NL65ABNA 0454 3147 01

JEUGDRAAD
WEST-ZEEUWS VLAANDEREN

Collecte Kerkrentmeesterschap:
NL 35 RABO 0373 7266 51

Staande: Lied 422 : 1. 2, 3.

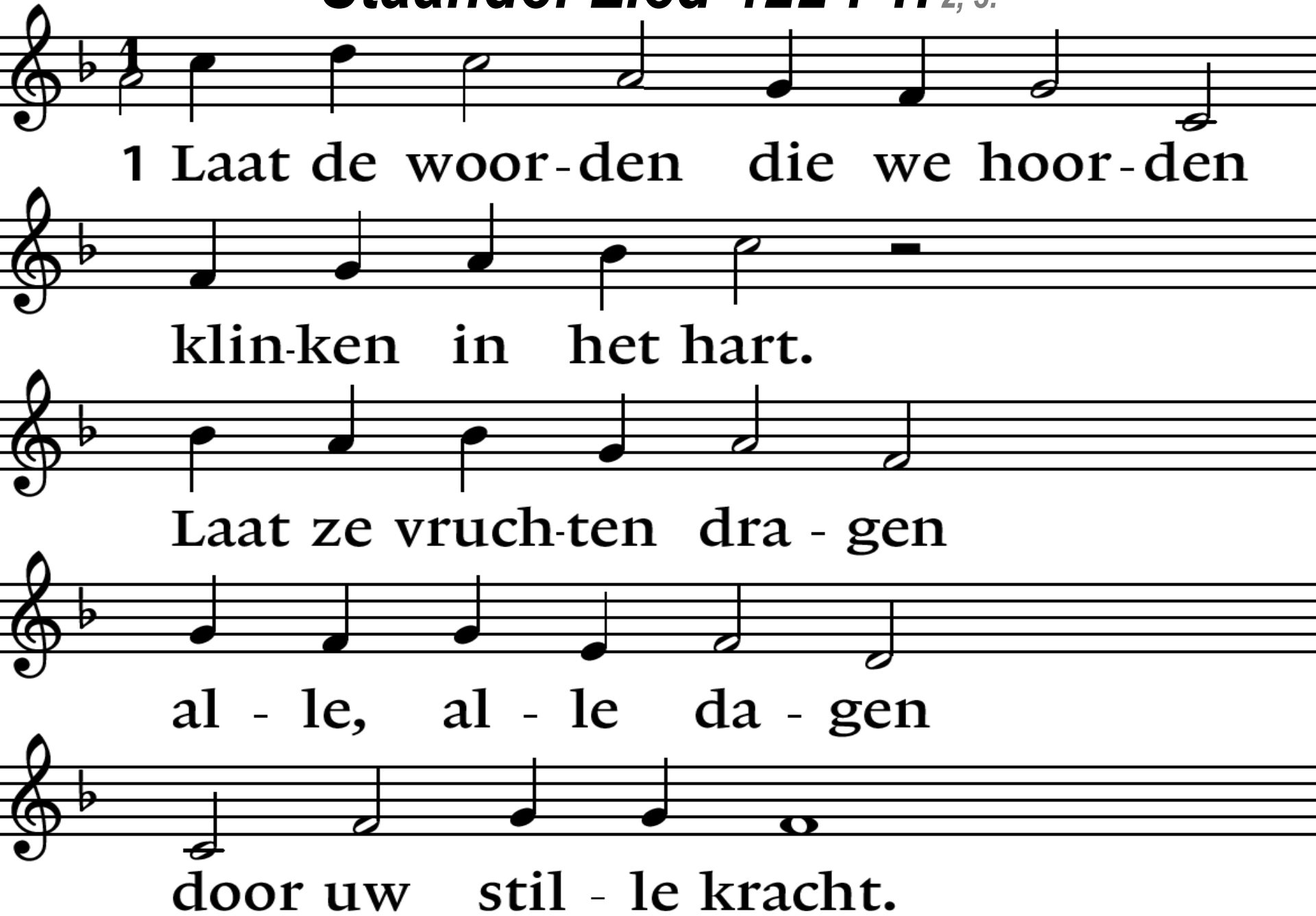

Staande: Lied 422 : 1, 2. 3.

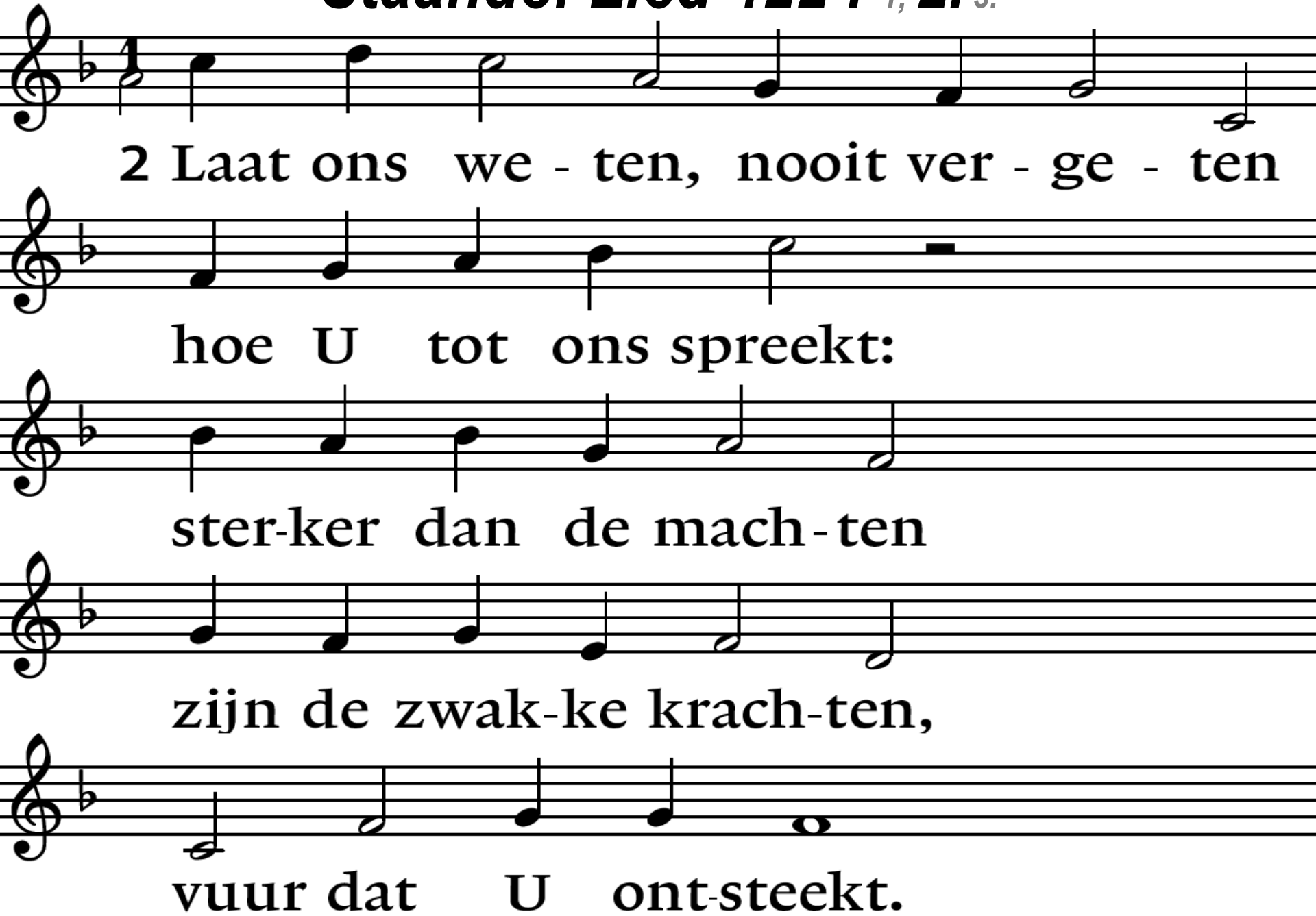

Staande: Lied 422 : 1, 2, 3. *

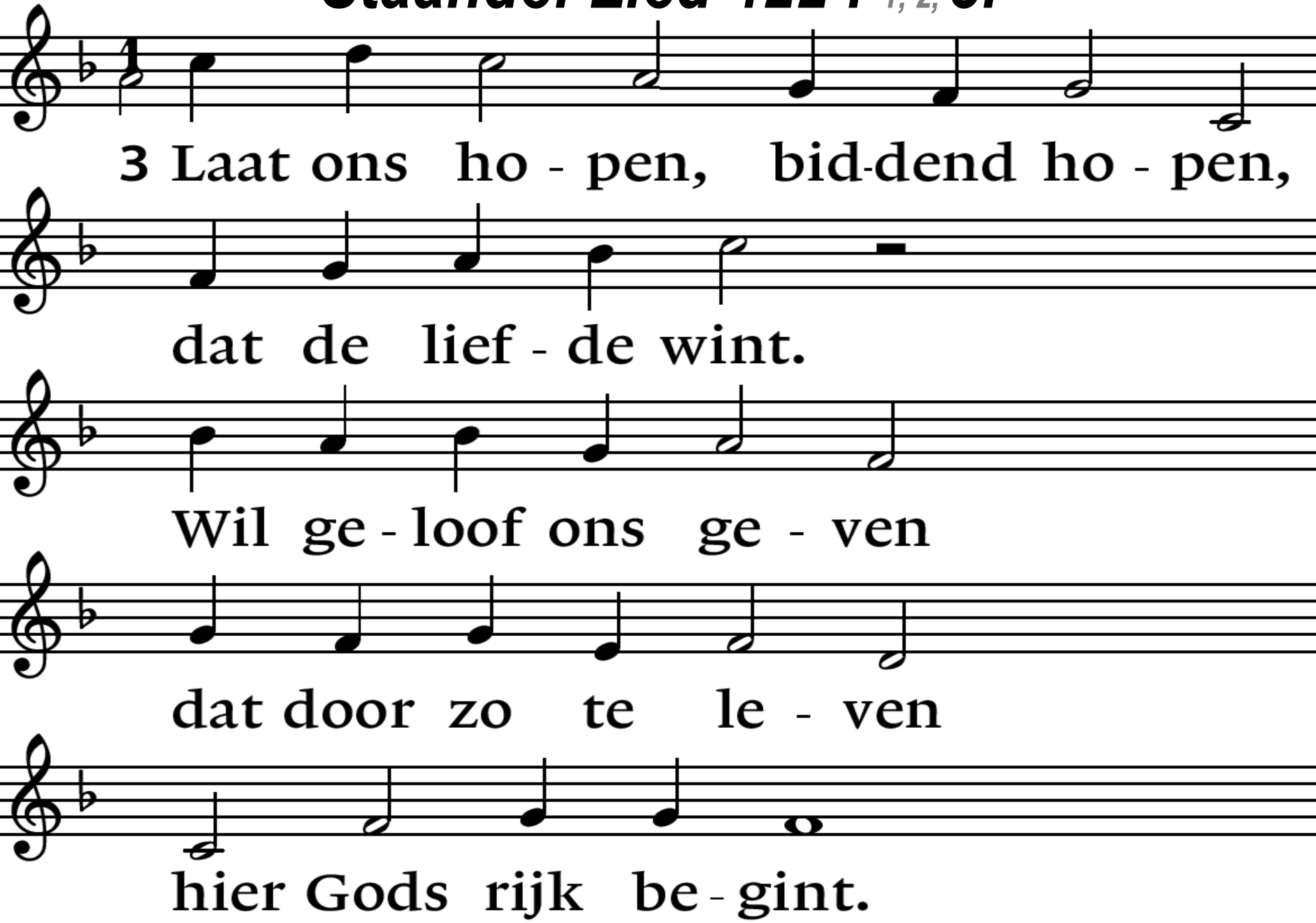

Staande: Lied 431c
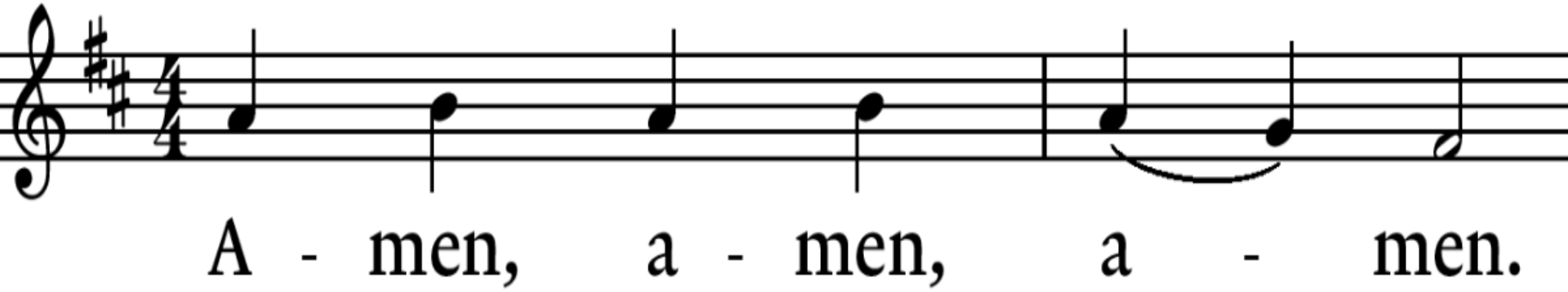
*