Protestantse Gemeente
De Westhoek te Sluis

9 augustus 2026

Voorganger: dhr. André Verschoor.
Thema: 'Geloven = gaan en komen'

Protestantse Gemeente
De Westhoek te Sluis

Liturgie

Staande Openingslied: Lied 213 : 1, 2, 4, 5.
Lied 29 : 1, 2, 6.
Loflied: Lied 150a : 2, 3, 4.
Lied 313 : 1, 2.
Schriftlezing: Jona 2 : 2 - 10 .
Lied 917 : 1, 2, 3.
Schriftlezing: Mattheüs 14 : 22 - 33.
Lied 917 : 4, 5, 6.
Lied 939 : 1, 2, 3.
Staande Slotlied: Lied 978 : 1, 3, 4.

Protestantse Gemeente
De Westhoek te Sluis

kerkdienstgemist.nl

Protestantse gemeente “de Westhoek”

De liturgie en ook deze presentatie zijn ook nu al te zien op www.kerkdienstgemist.nl: Zeeland => Oostburg => De Westhoek.

Protestantse Gemeente
De Westhoek te Sluis

Kerkdiensten

Zondag 16 augustus,
10.00 uur: Mariakerk Cadzand,
2 talige dienst Nederland-Duits,
Voorgangers: dhr. A. Verschoor en pf. C. Noeske,

10.00 uur: De Open Haven, Oostburg,
Voorganger: ds. mw. T. van de Rest-Werner.

Protestantse Gemeente
De Westhoek te Sluis

Agenda

Woensdag 12 augustus, 9:30-12:00 uur,
Open Haven Oostburg,
Open Kerken.
Vanaf 11:00 uur orgelconcert.

Protestantse Gemeente
De Westhoek te Sluis

Agenda

Zaterdagdag 15 augustus,
Stadhuis / oorlogmonument Oostburg,
Indië- Herdenking
Aanvang / welkom 18.55 uur.

Agenda

vrijdag 14 augustus 10 u: wandelen op vrijdag.

Protestantse Gemeente
De Westhoek te Sluis

9 augustus 2026

Voorganger: dhr. André Verschoor.
Thema: 'Geloven = gaan en komen'

Bloemengroet:
De heer A.A. Dierkx,
mevrouw Jeanet Francke.

Lied 970 : 1.

*

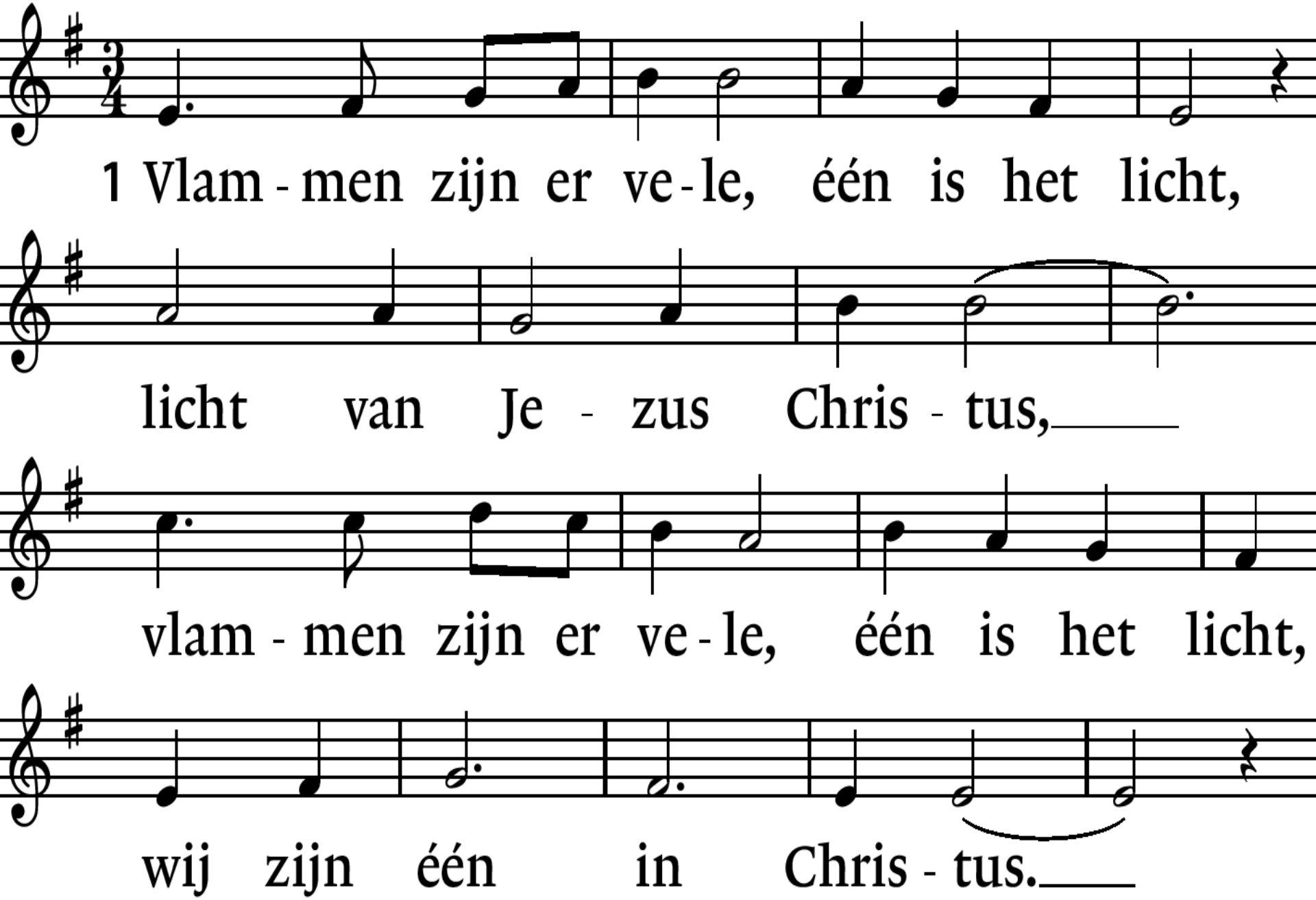
1 Vlam - men zijn er ve - le, één is het licht,
licht van Je - zus Chris - tus,
vlam - men zijn er ve - le, één is het licht,
wij zijn één in Chris - tus.

Staande: Lied 213 : 1, 2, 4, 5.

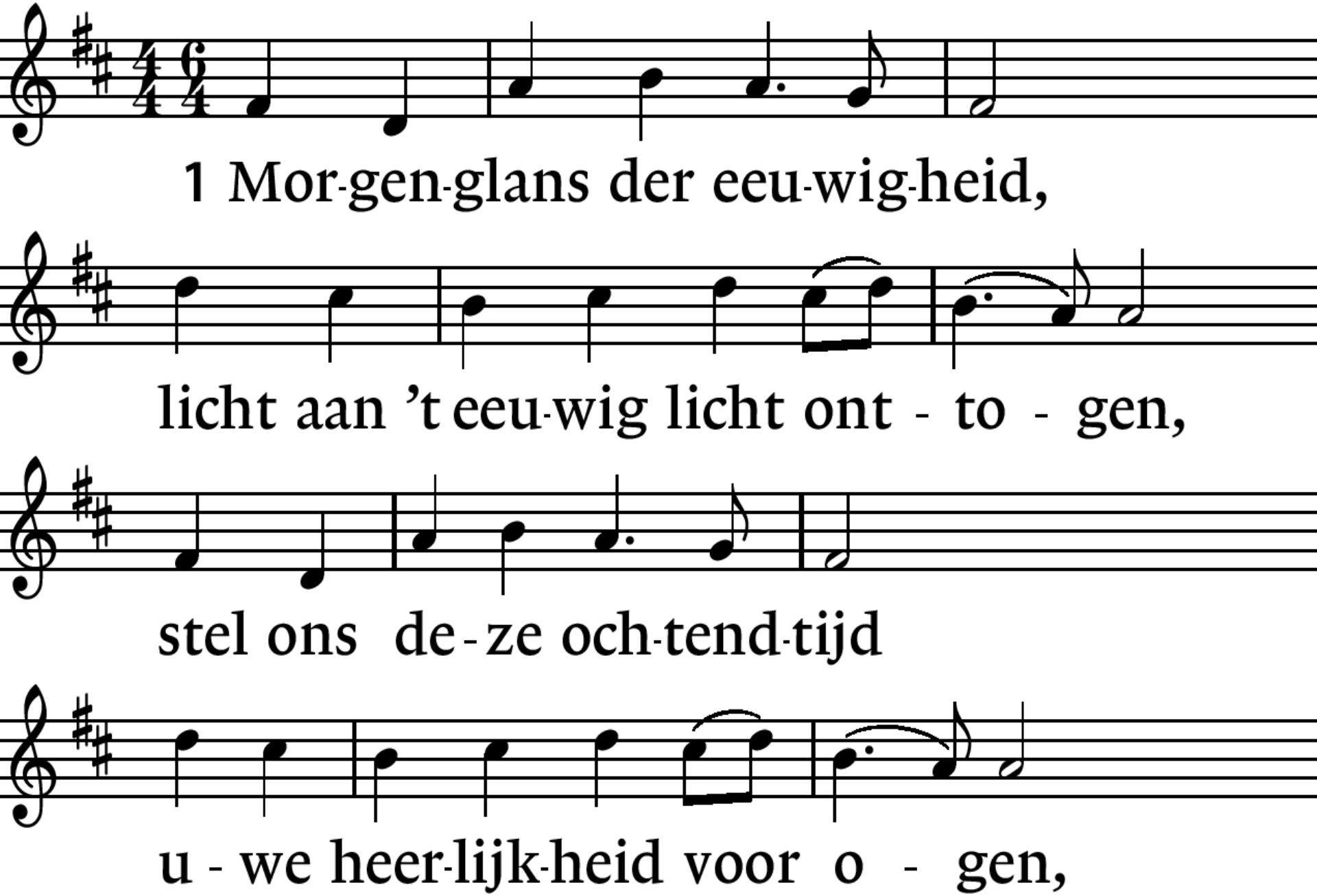

Staande: Lied 213 : 1. 2, 4, 5.

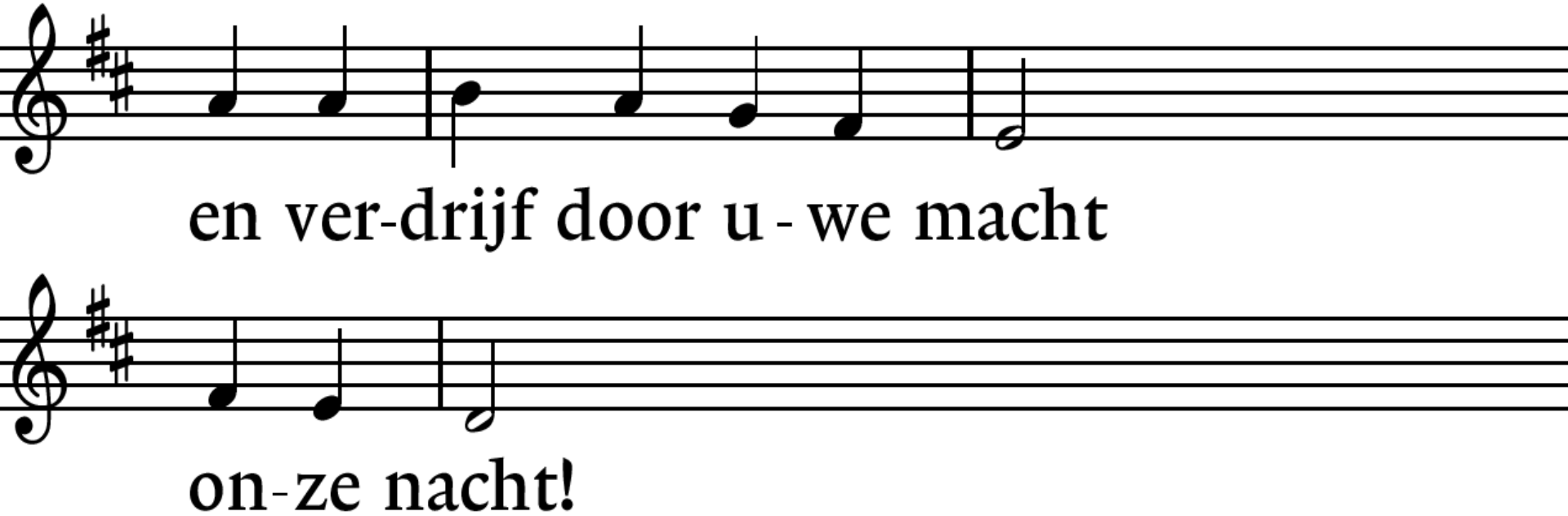

Staande: Lied 213 : 1, 2, 4, 5.

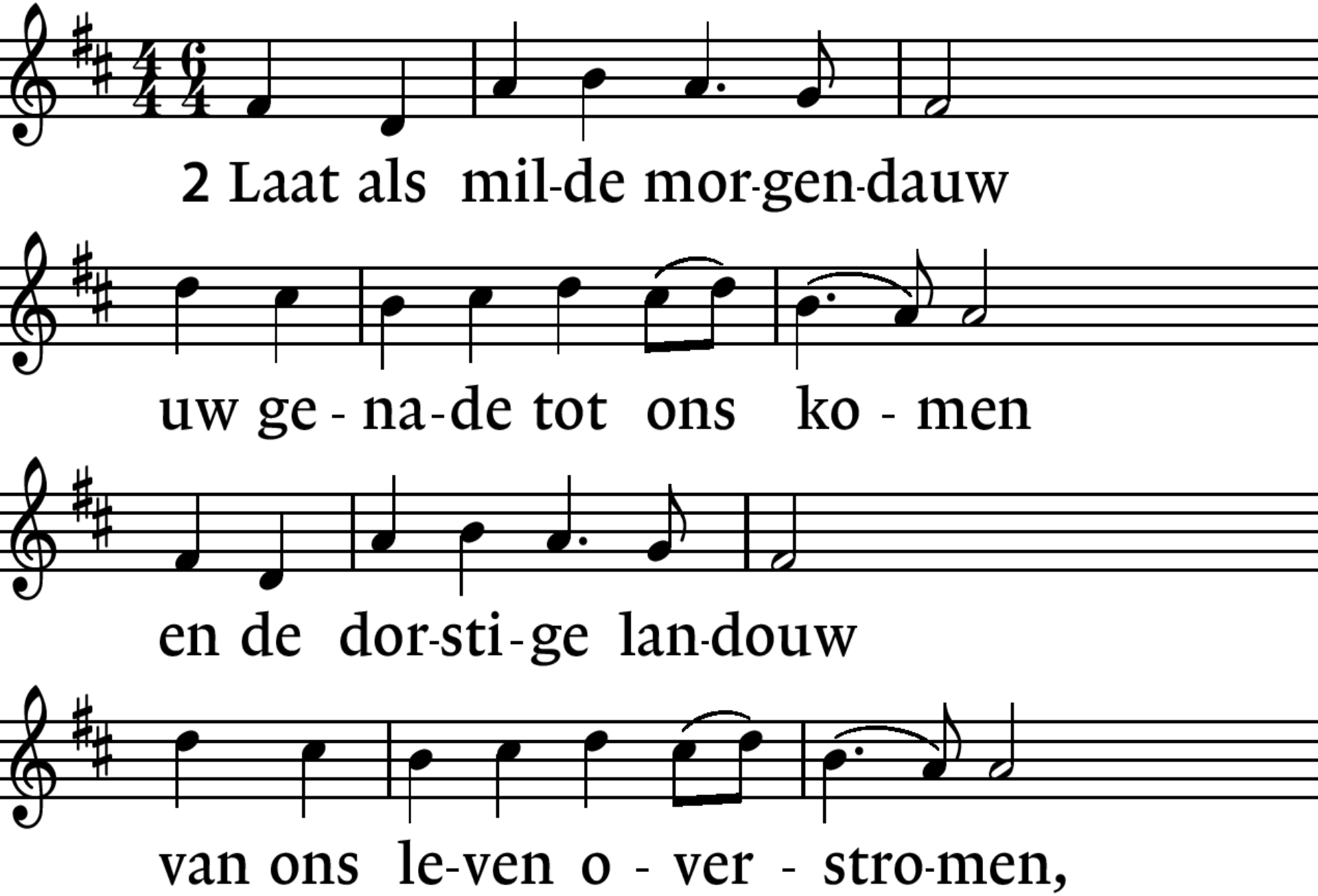

Staande: Lied 213 : 1, 2. 4, 5.

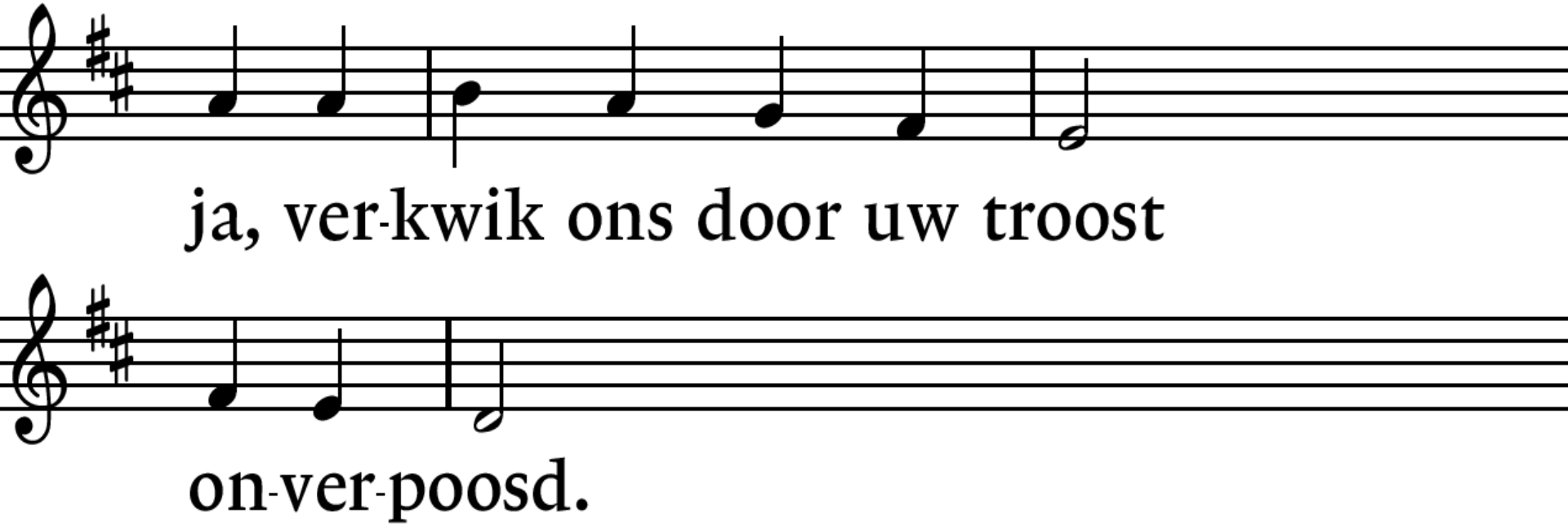

Staande: Lied 213 : 1, 2, 4, 5.

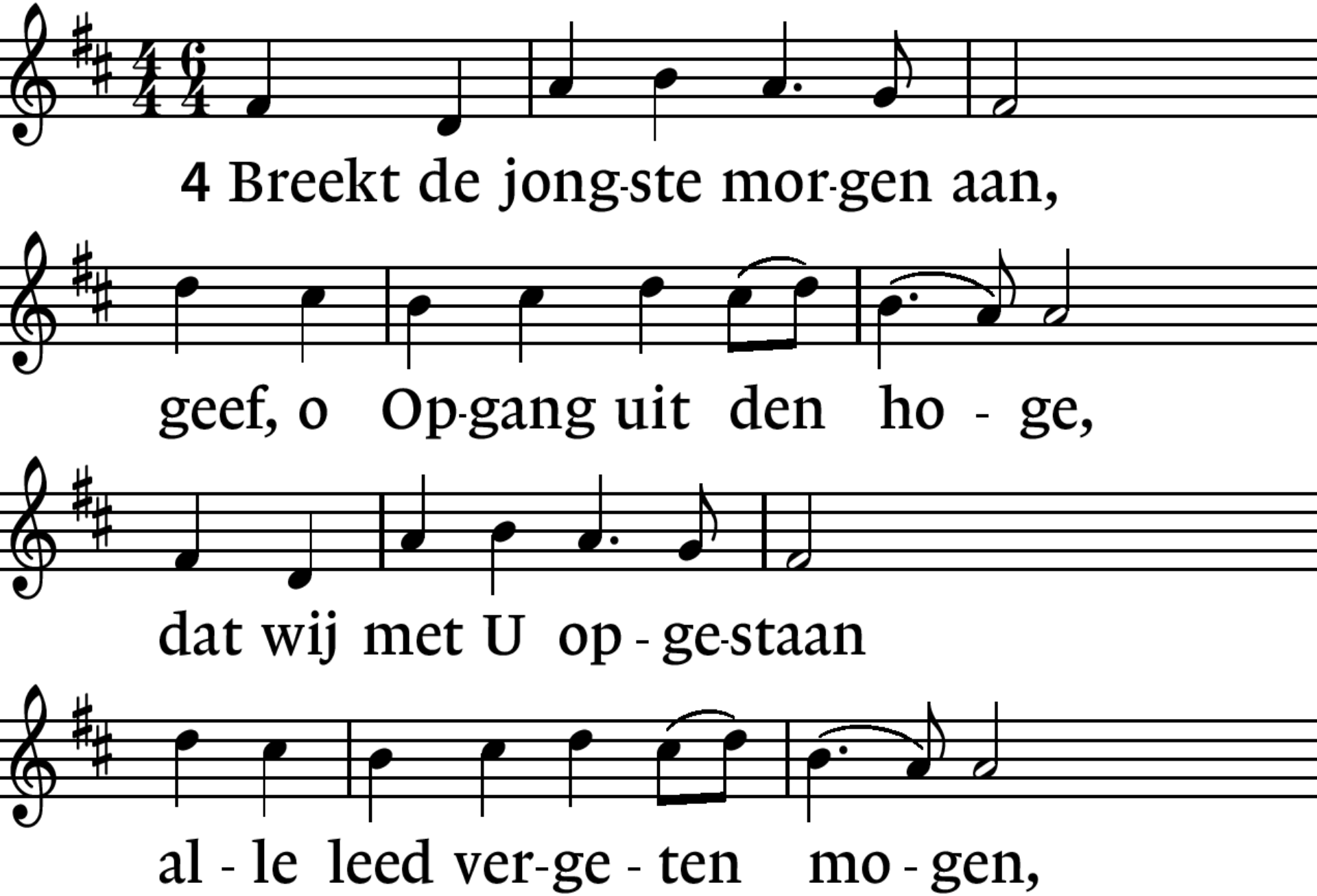

Staande: Lied 213 : 1, 2, 4. 5.

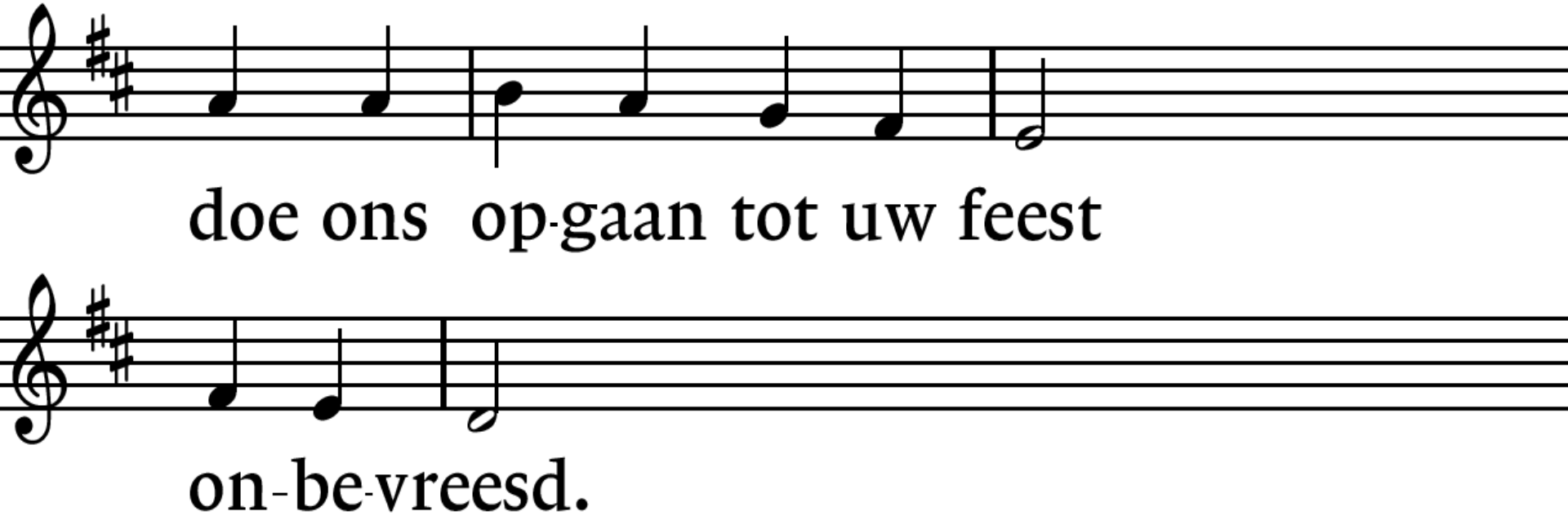

Staande: Lied 213 : 1, 2, 4, 5,

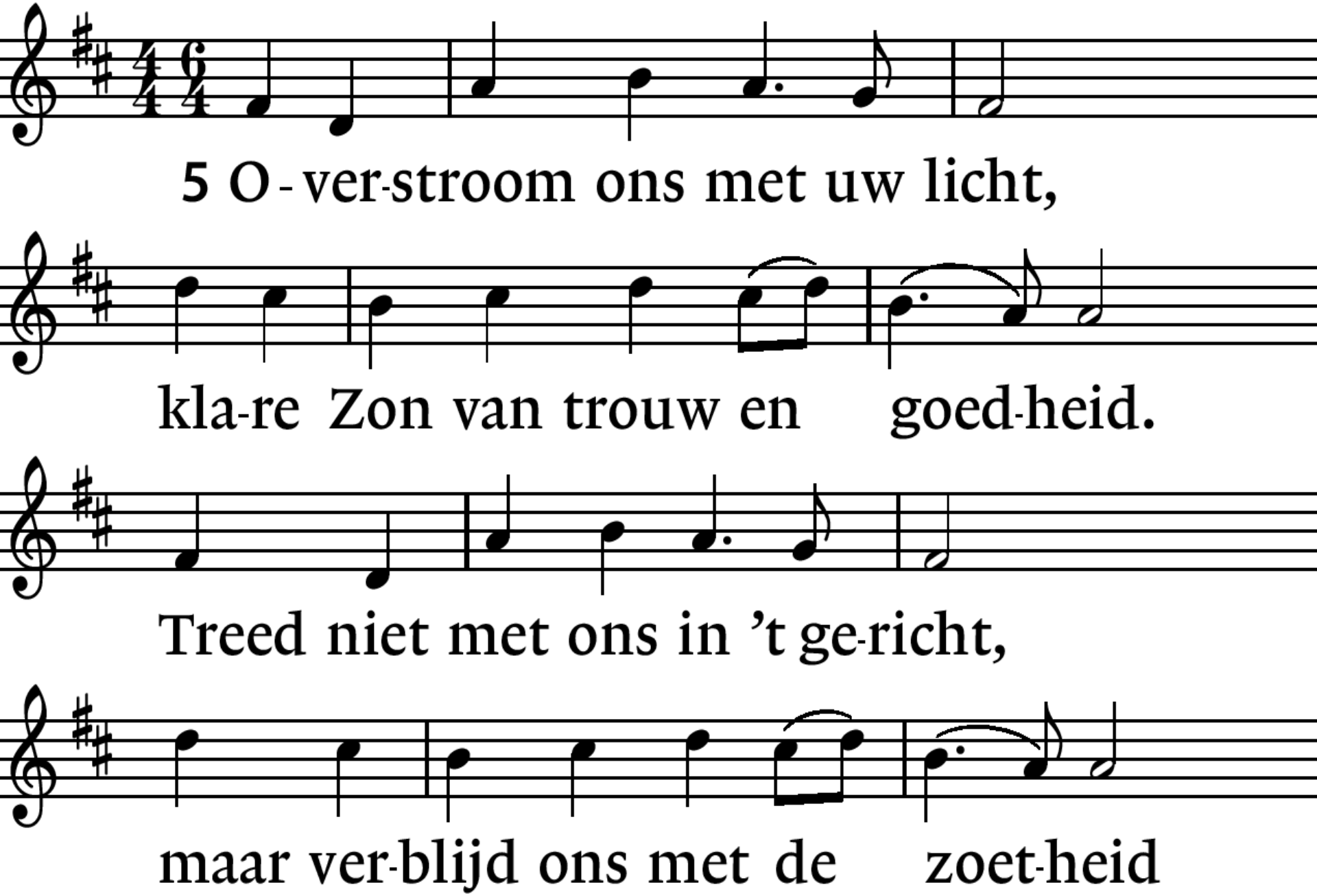

Staande: Lied 213 : 1, 2, 4, 5. *

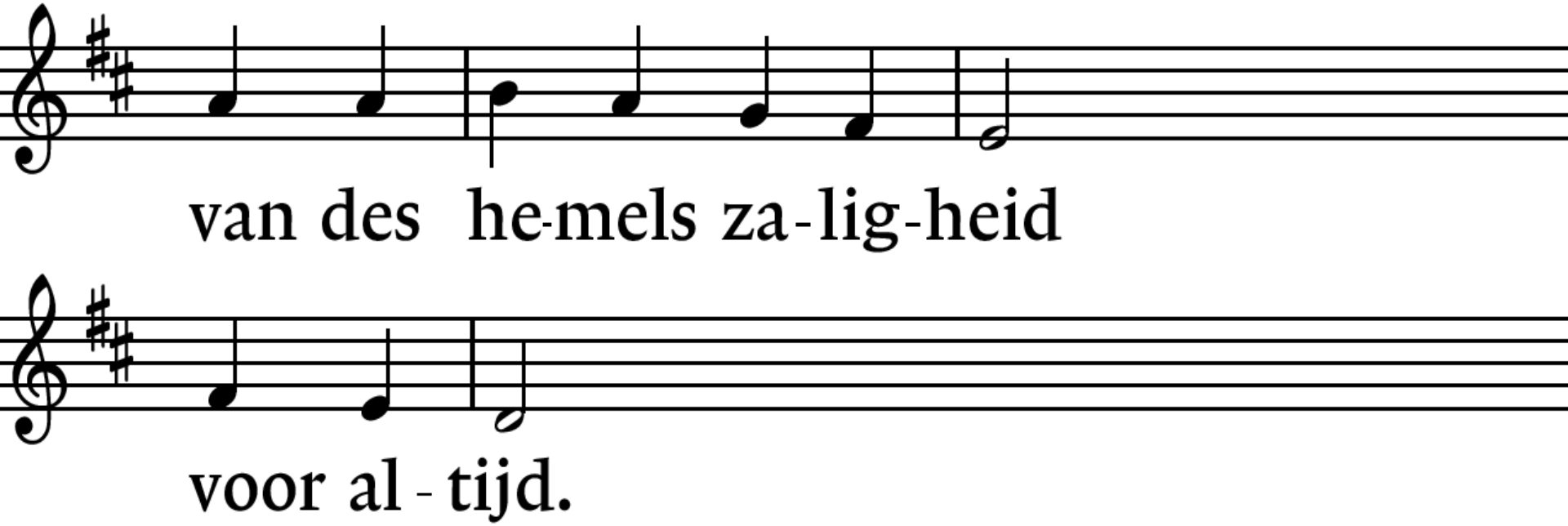

Lied 29 : 1, 2, 6.

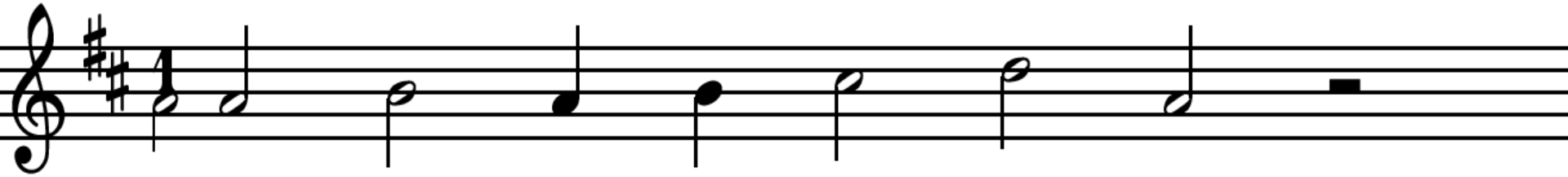

1 Gij die hoog ver - he - ven zijt,

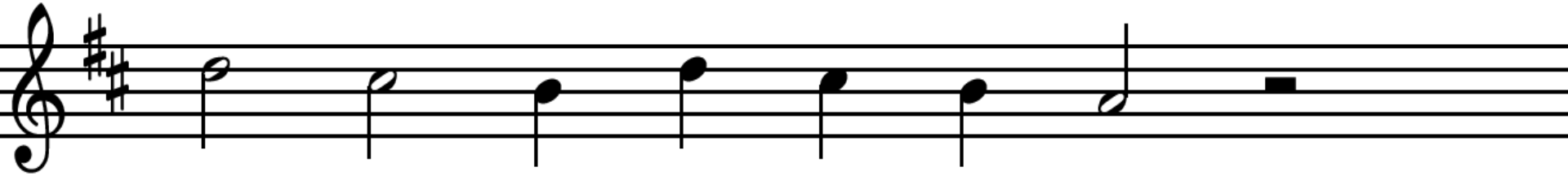

geef de He - re heer-lijk-heid,

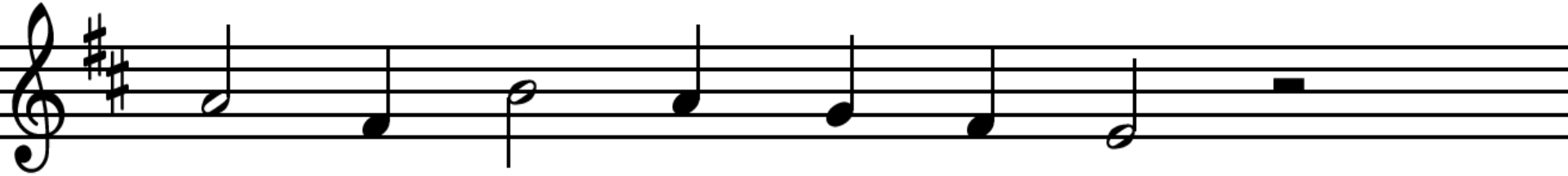

geef des He - ren naam de eer,

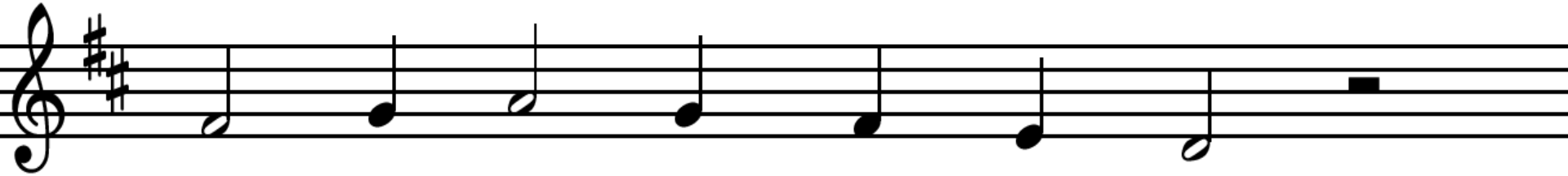

buig u jui-chend voor Hem neer.

Lied 29 : 1. 2. 6.

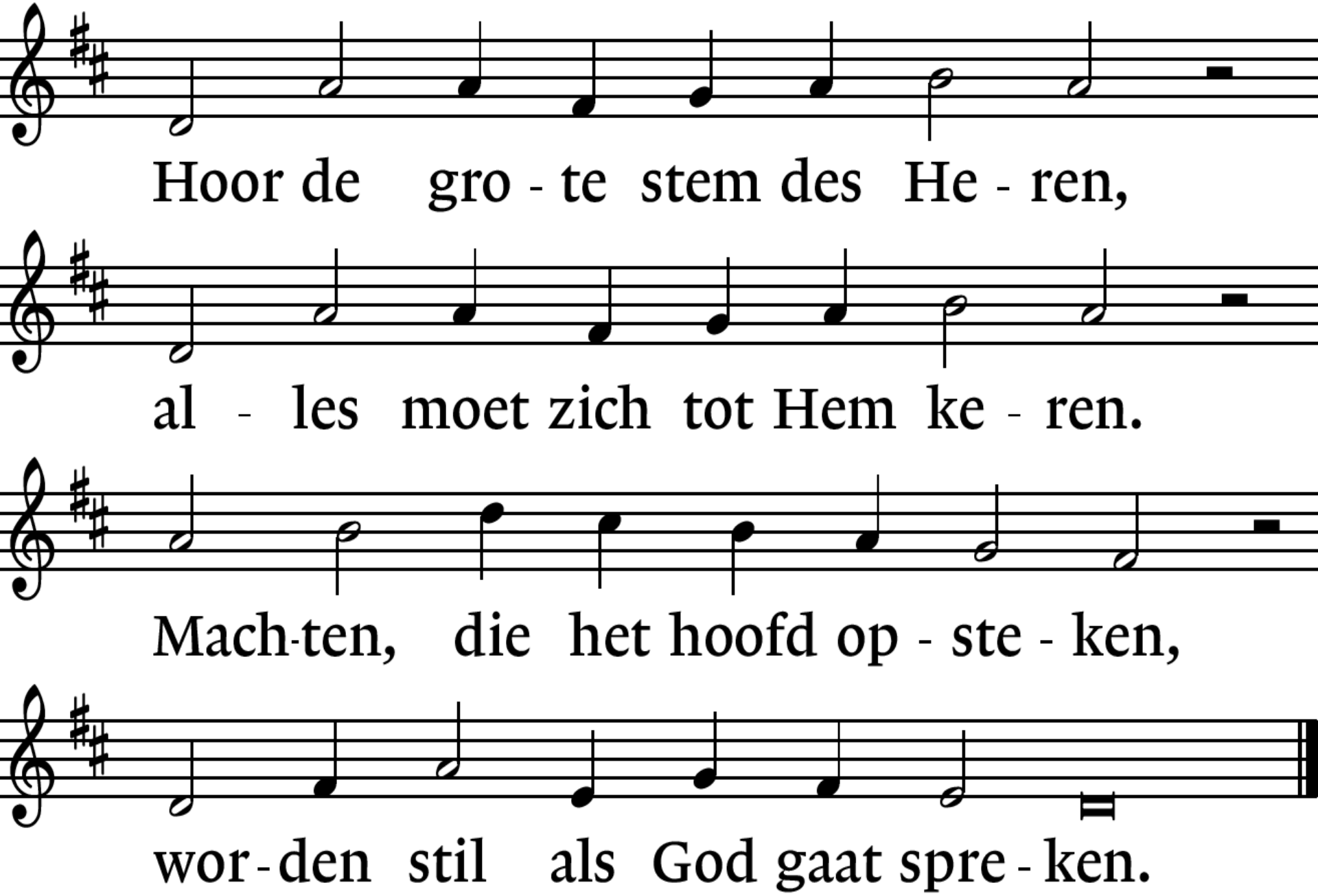
Hoor de gro - te stem des He - ren,
al - les moet zich tot Hem ke - ren.
Mach-ten, die het hoofd op - ste - ken,
wor - den stil als God gaat spre - ken.

Lied 29 : 1, 2, 6.

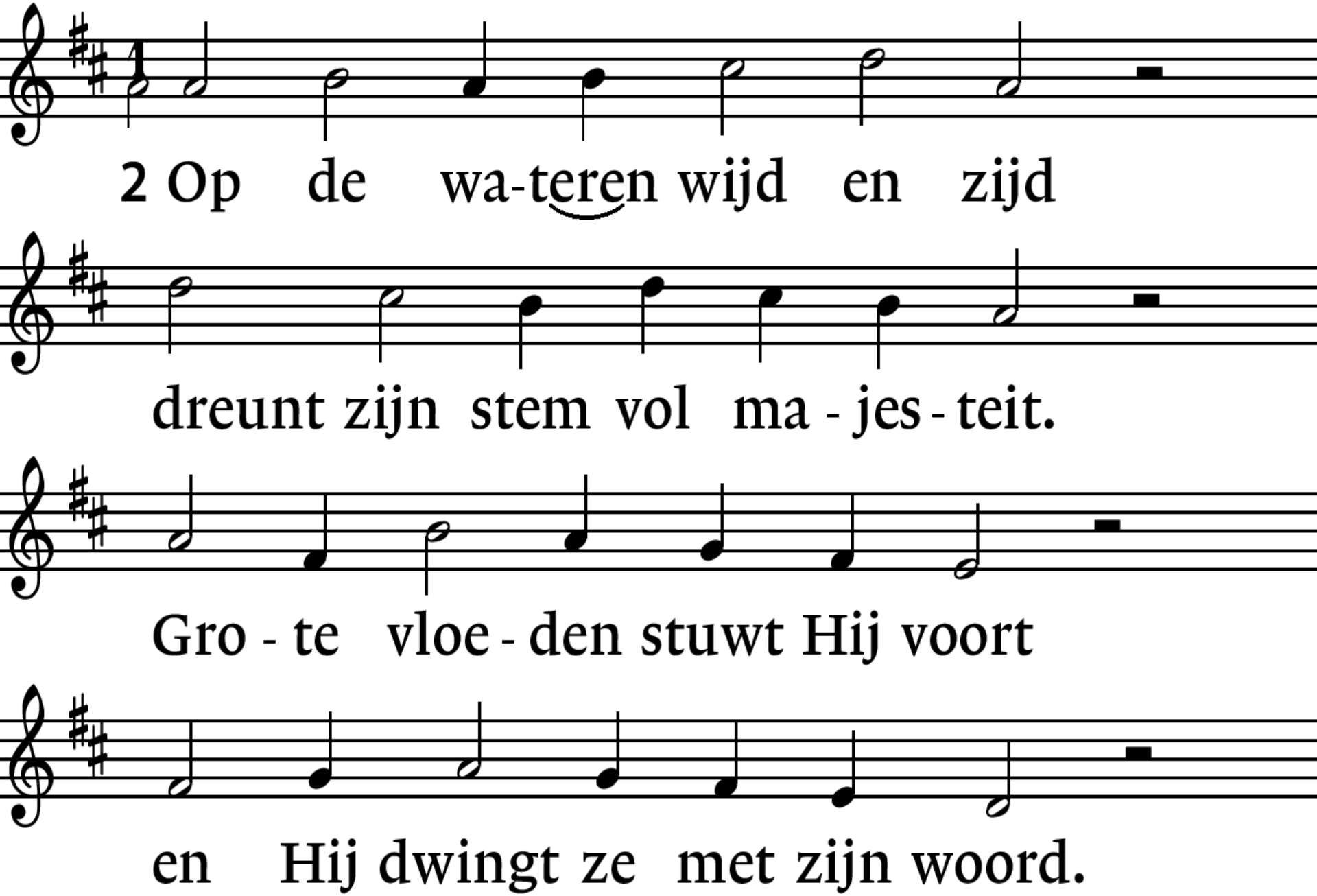
1
2 Op de wa-teren wijd en zijd
dreunt zijn stem vol ma - jes - teit.
Gro - te vloe - den stuwt Hij voort
en Hij dwingt ze met zijn woord.

Lied 29 : 1, 2. 6.

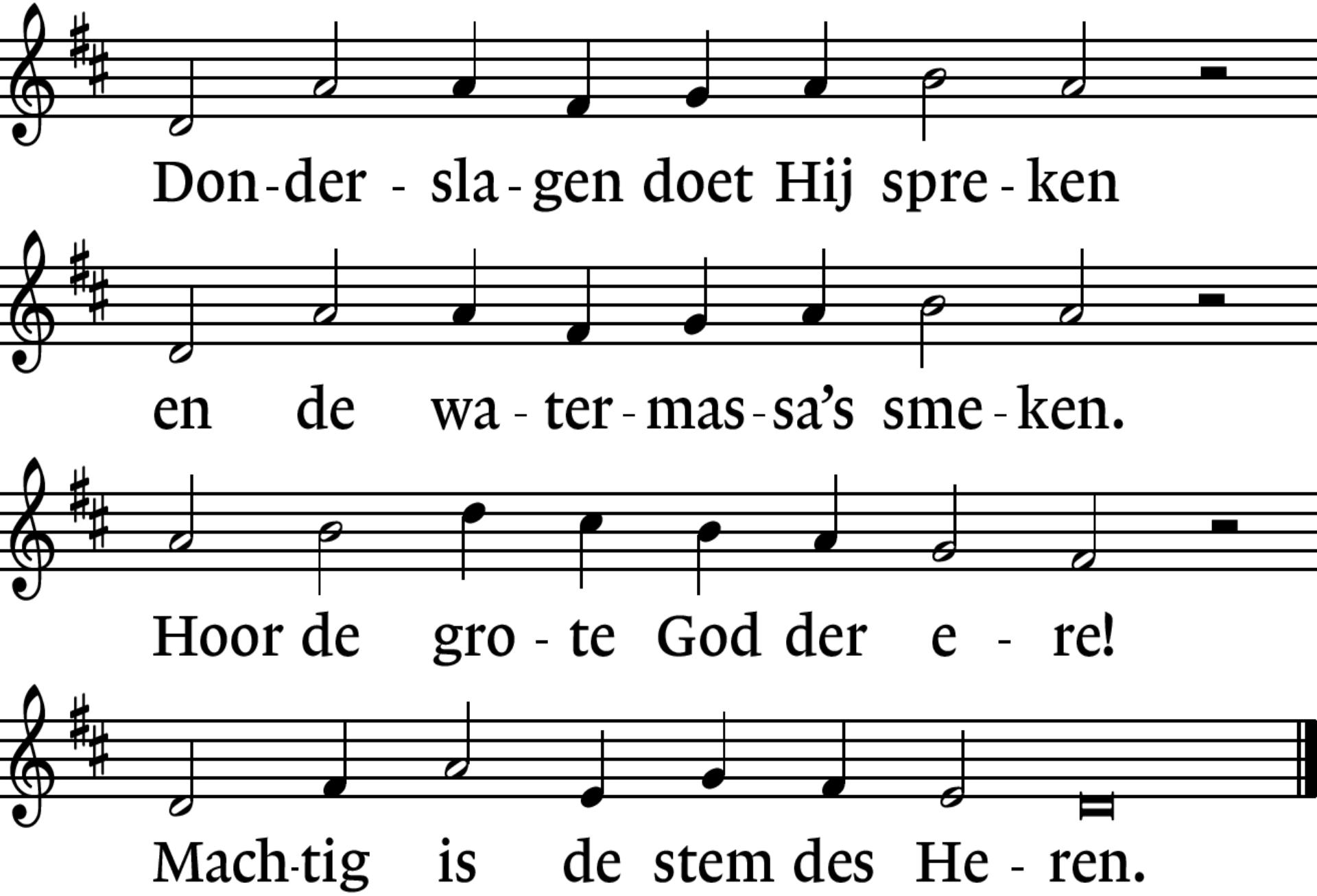
Don-der - sla-gen doet Hij spre-ken
en de wa-ter-mas-sa's sme-ken.
Hoor de gro-te God der e - re!
Mach-tig is de stem des He - ren.

Lied 29 : 1, 2, 6,

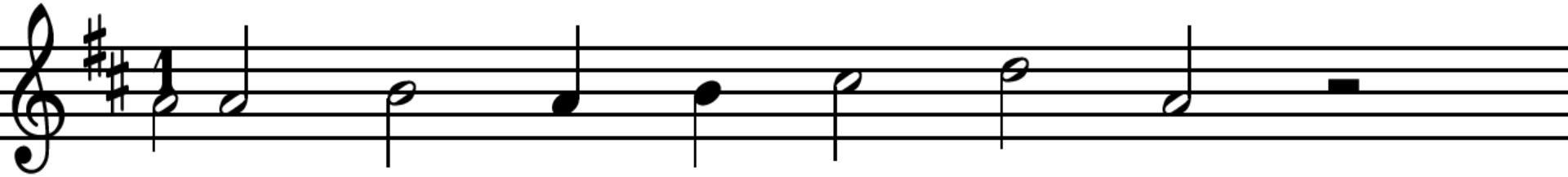

6 Bo - ven 't bo-dem-loos ge - weld

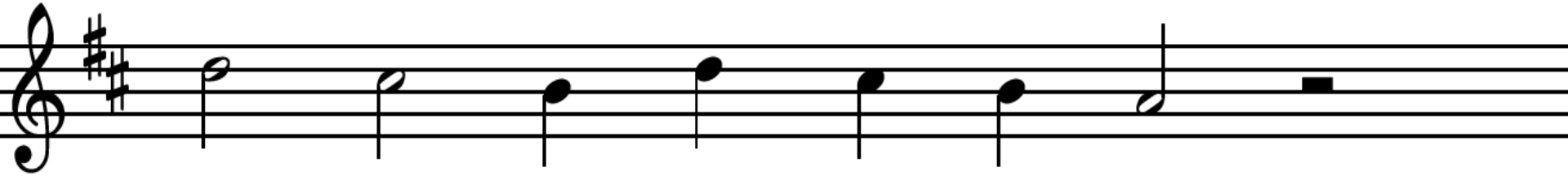

heeft de Heer zijn troon ge-steld.

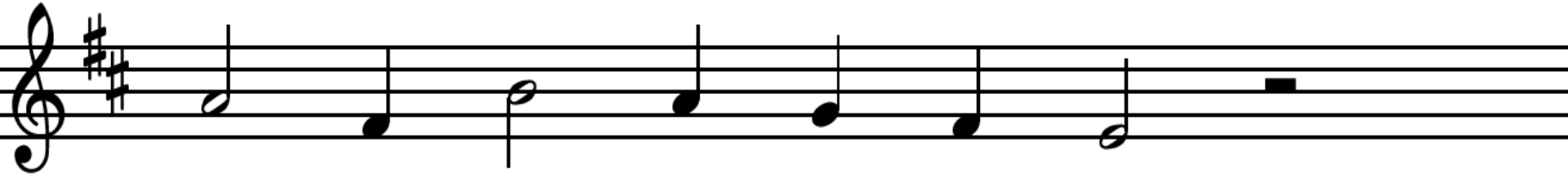

Hij die ze - telt op de vloed,

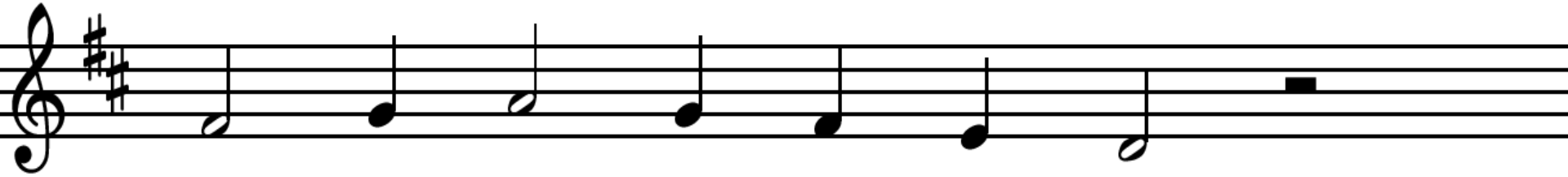

ko - ning zal Hij zijn voor-goed.

Lied 29 : 1, 2, 6.

*

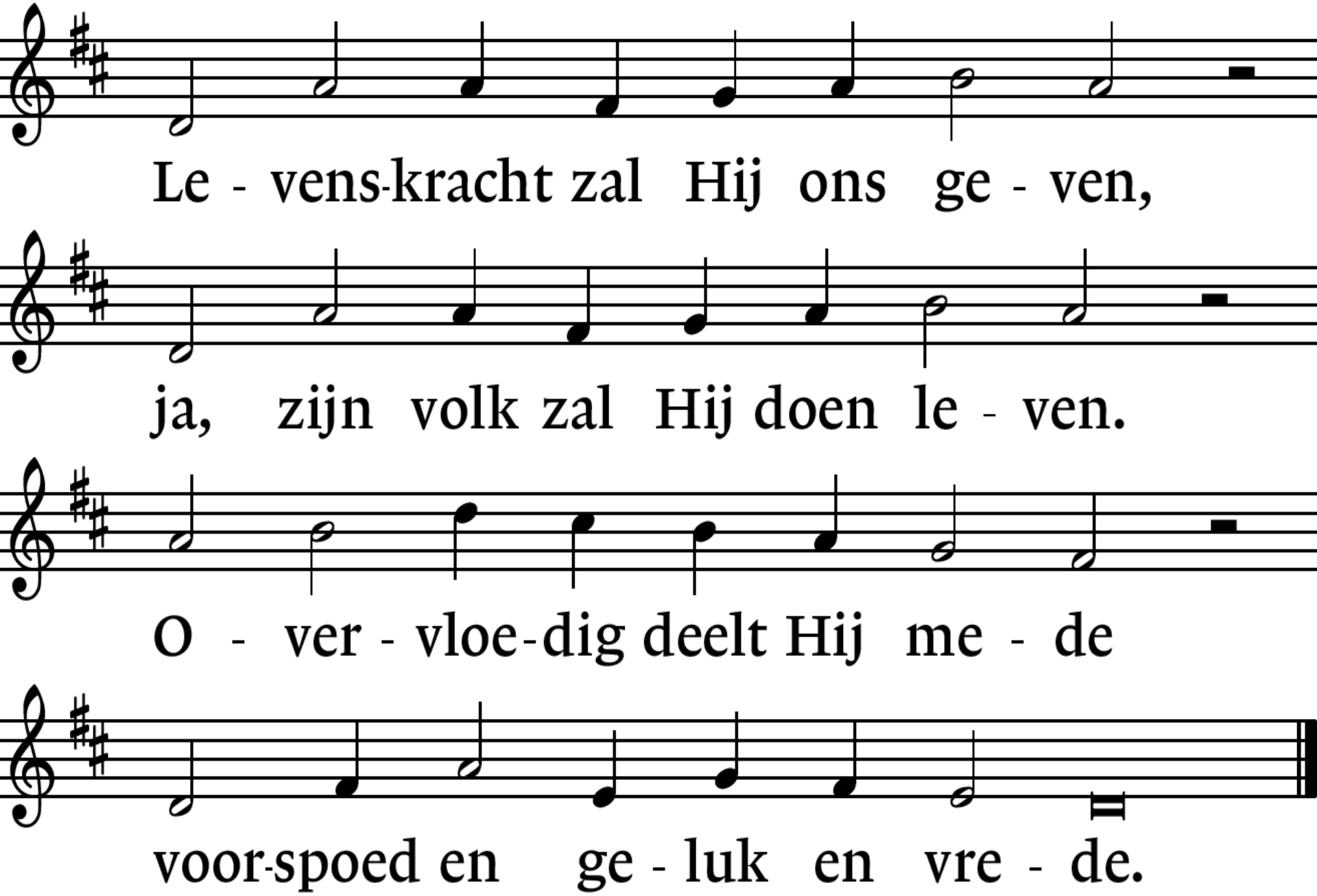
Le - vens-kracht zal Hij ons ge - ven,
ja, zijn volk zal Hij doen le - ven.
O - ver - vloe-dig deelt Hij me - de
voor-spoed en ge - luk en vre - de.

Lied 150a: 2. 3, 4.

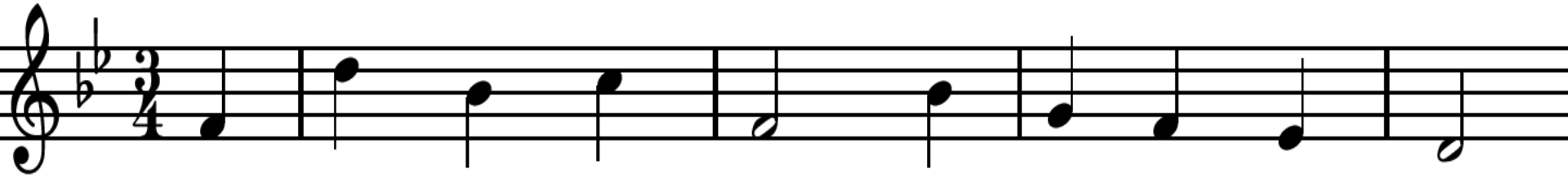

2 Ge - pre - zen zij God! Gij al - len op aard,

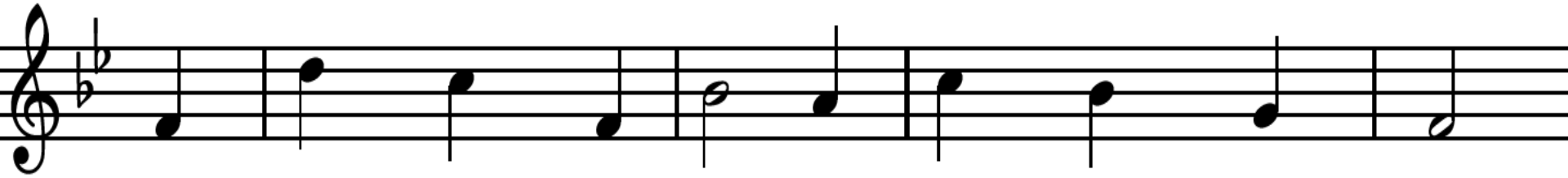

aan - bid Hem die u als kin - deren aan - vaardt.

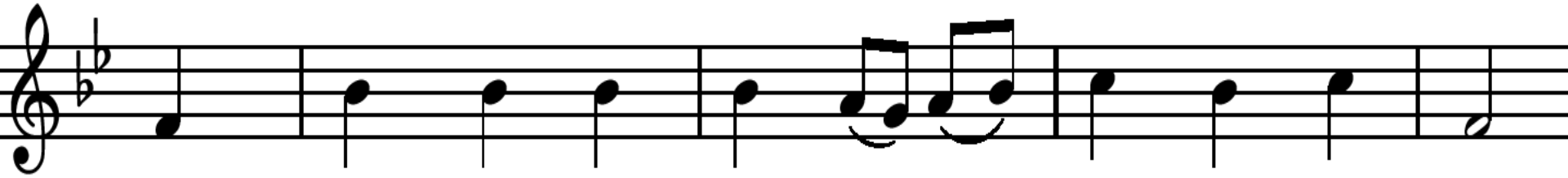

Loof Hem die uw Heer is met jui-chen-de stem.

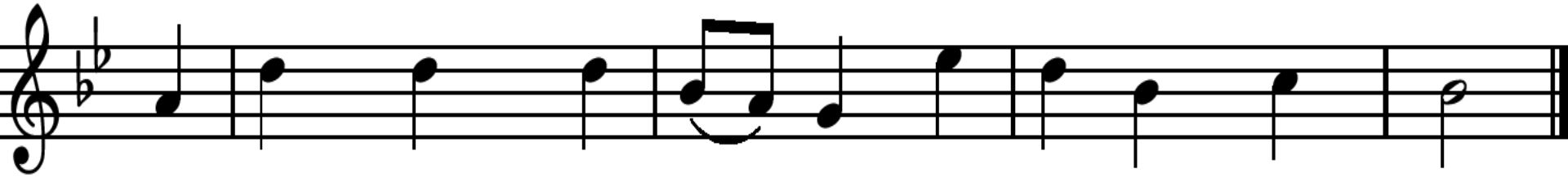

Be-ant-woord zijn lief-de: leef al-tijd voor Hem!

Lied 150a: 2, 3. 4.

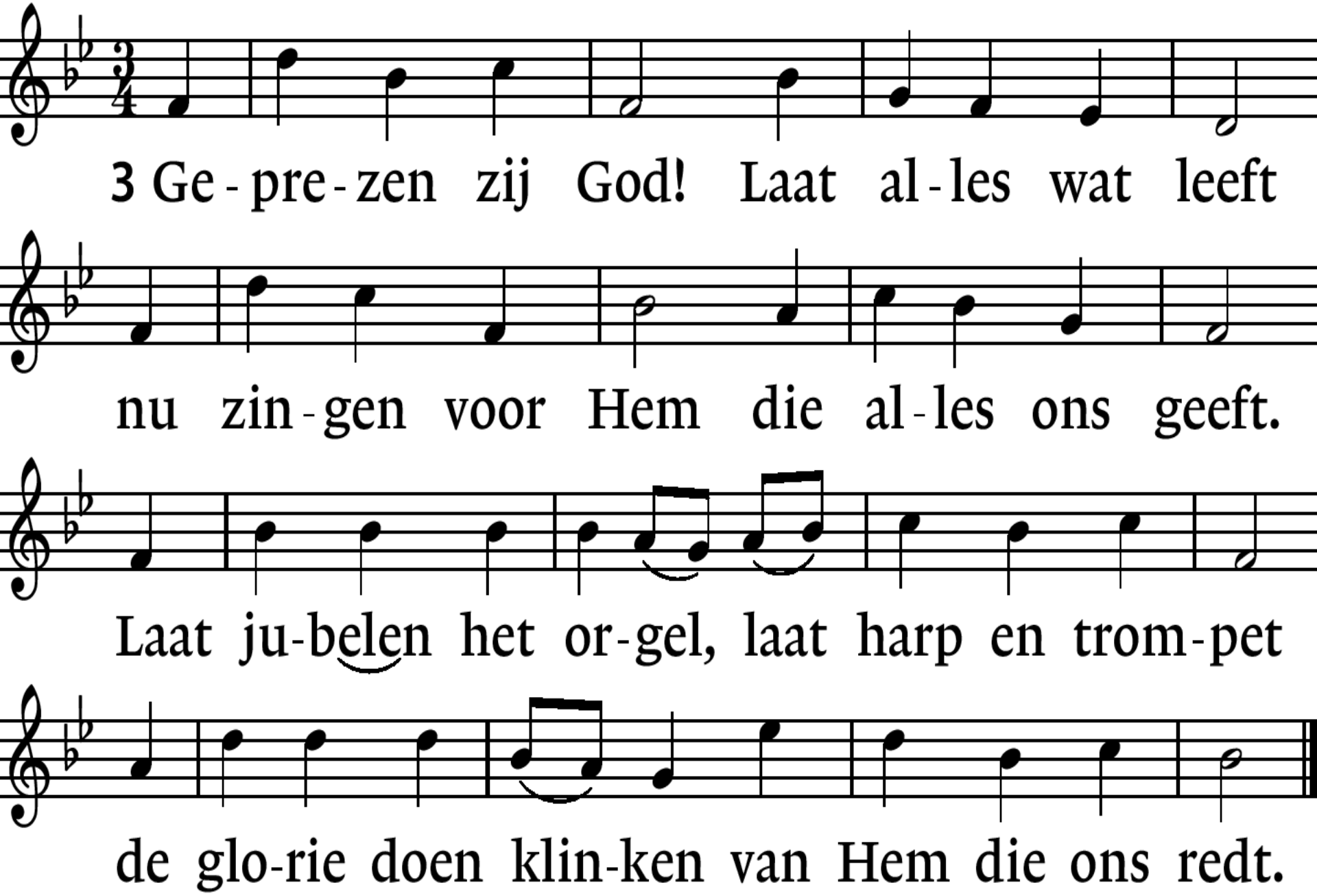

Lied 150a: 2, 3, 4.

*

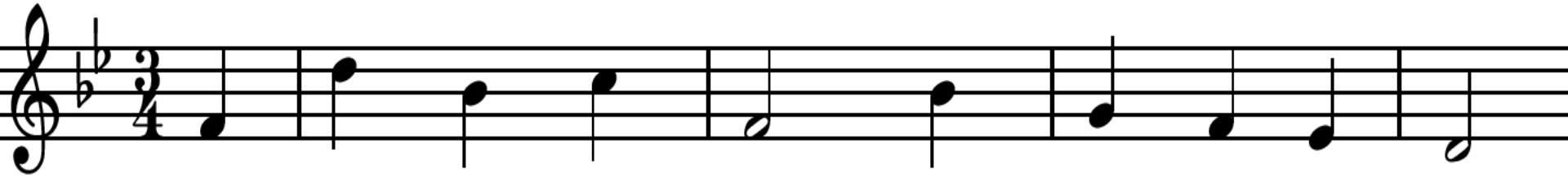

4 Ge - pre - zen zij God! Ons lied is ge - wijd

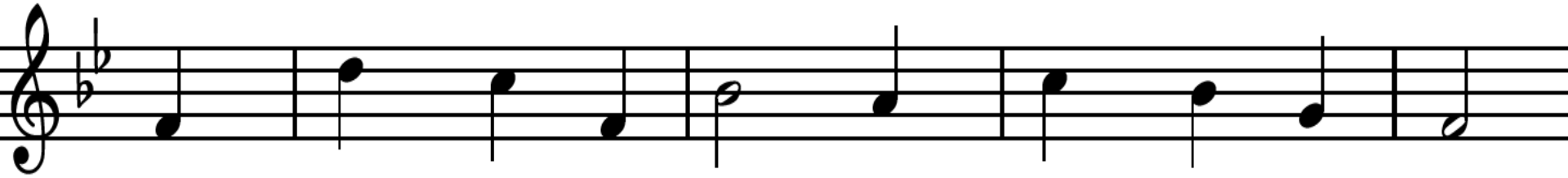

aan Hem die al - tijd ons helpt en ge - leidt.

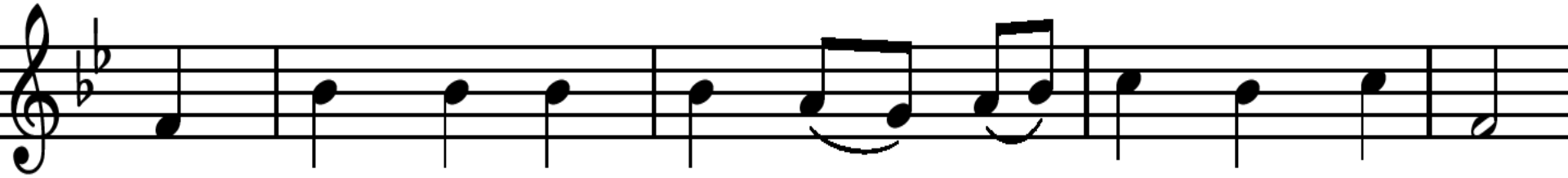

Om zijn goe-de schep-ping, om he-mels ge-not,

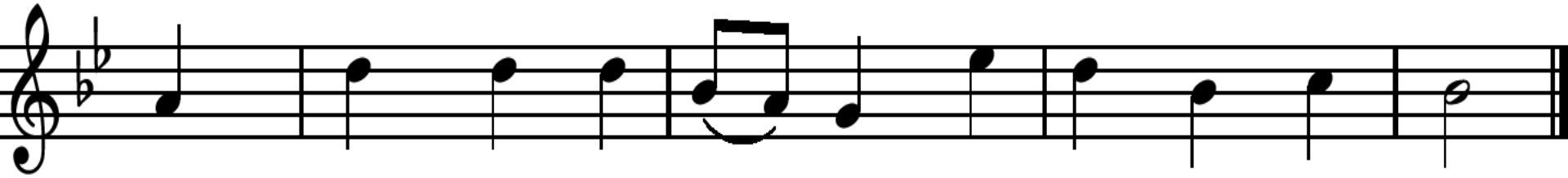

zijn gunst en ver - ge-ving: ge-pre-zen zij God!

Lied 313 : 1, 2.

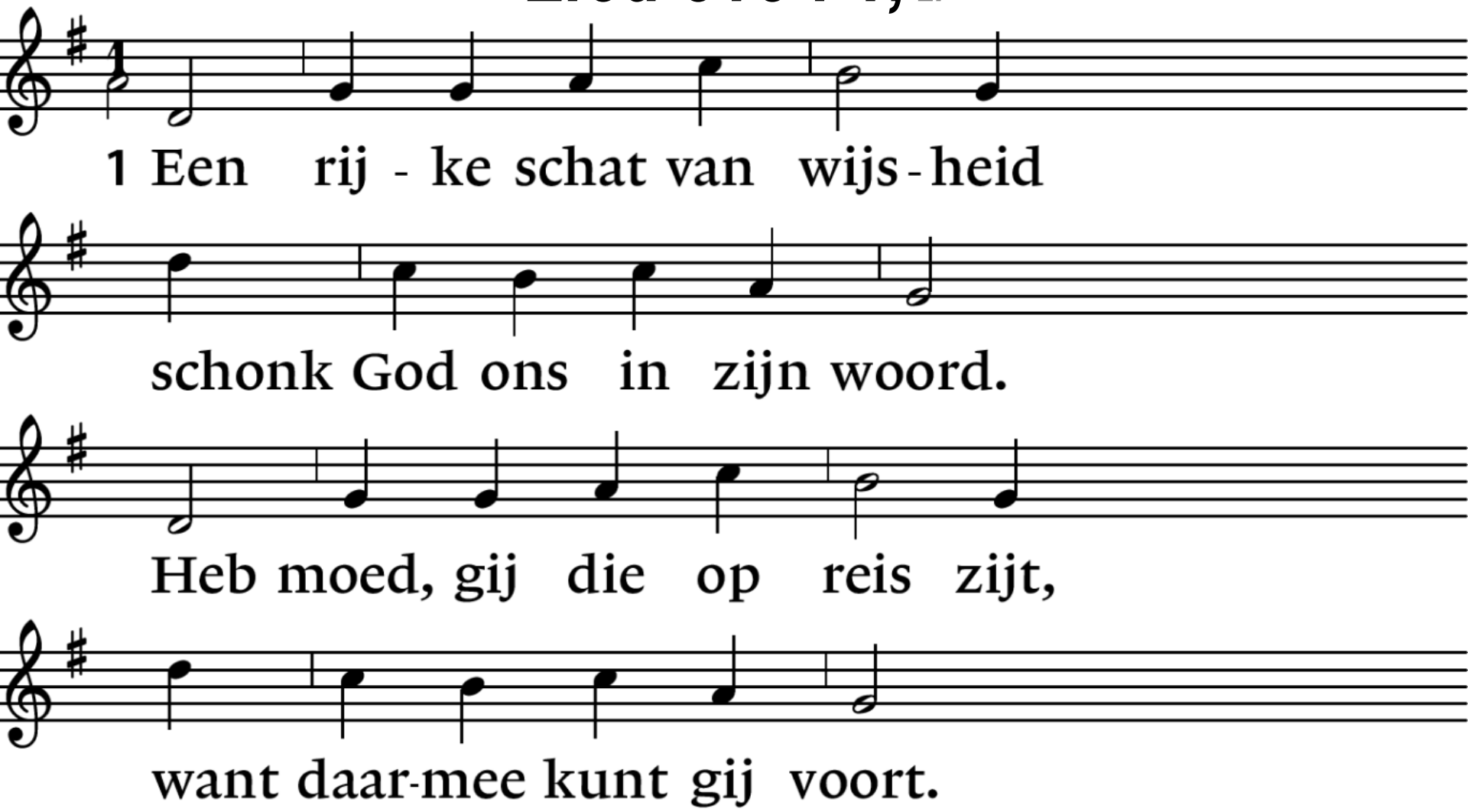
1 Een rij - ke schat van wijs - heid
schonk God ons in zijn woord.
Heb moed, gij die op reis zijt,
want daar-mee kunt gij voort.

Lied 313 : 1. 2.

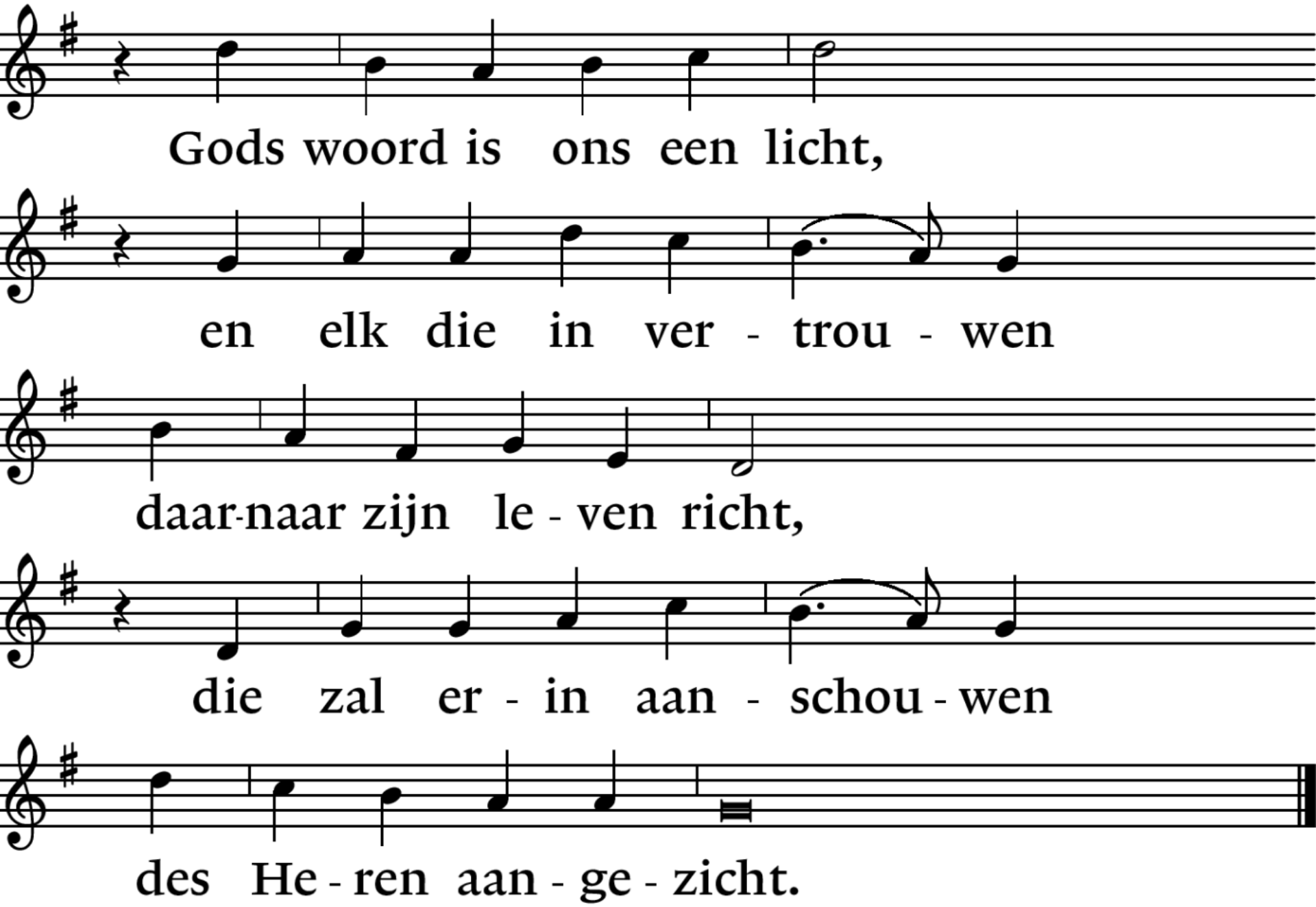
Gods woord is ons een licht,
en elk die in ver - trou - wen
daar-naar zijn le - ven richt,
die zal er - in aan - schou - wen
des He - ren aan - ge - zicht.

Lied 313 : 1, 2,

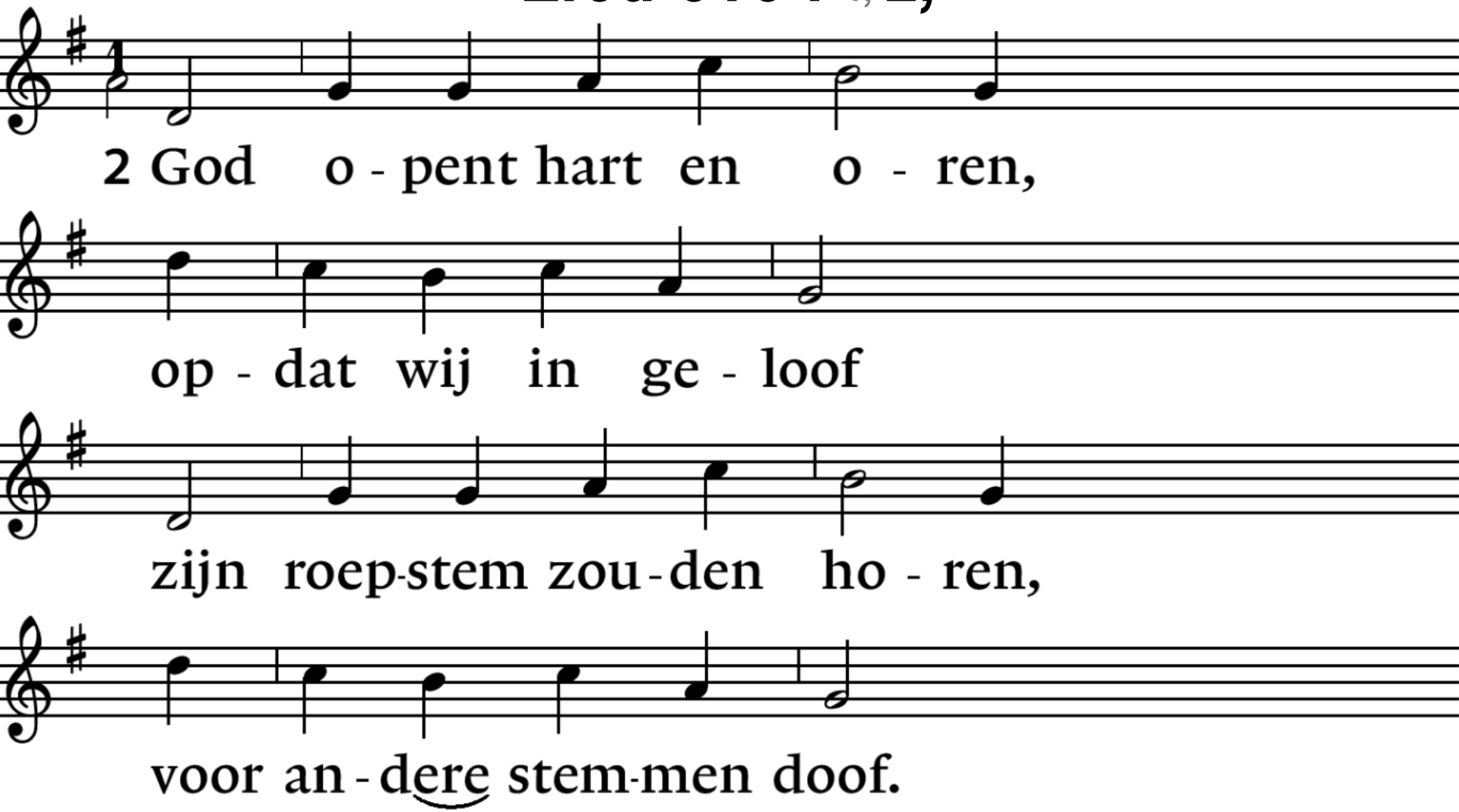
1
2 God o - pent hart en o - ren,
op - dat wij in ge - loof
zijn roep-stem zou - den ho - ren,
voor an - dere stem-men doof.

Lied 313 : 1, 2.

*

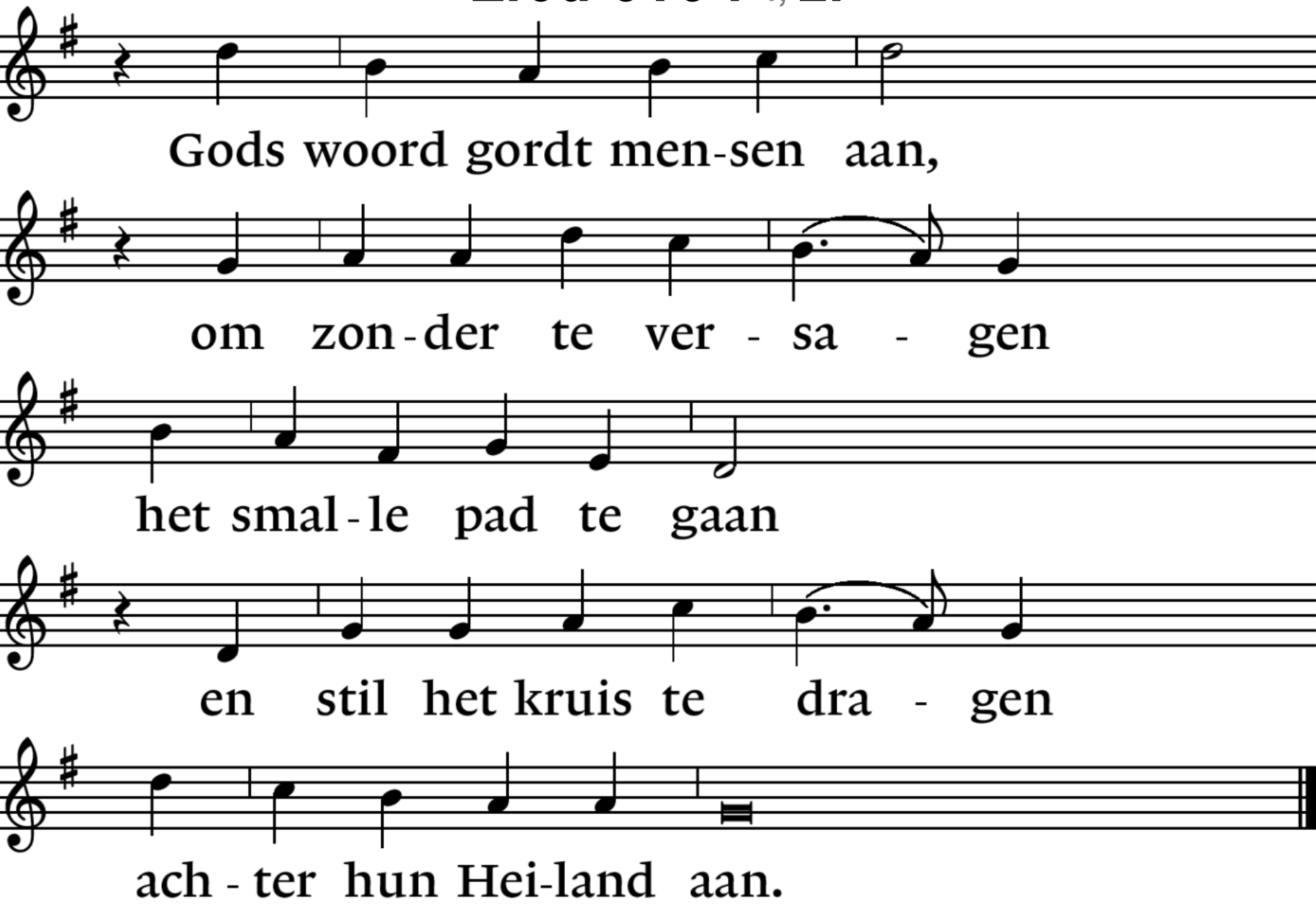
Gods woord gordt men-sen aan,
om zon-der te ver - sa - gen
het smal-le pad te gaan
en stil het kruis te dra - gen
ach - ter hun Hei-land aan.

Lezing: Jona 2 : 2 - 10.

2 Toen begon hij (dat is Jona) in de buik van de
vis tot de HEER, zijn God, te bidden:
3 ‘In mijn nood riep ik de HEER aan en Hij
antwoordde mij. Uit het rijk van de dood
schreeuwde ik om hulp – U hoorde mijn stem!
4 U slingerde mij de diepte in,
naar het hart van de zee.
Kolkend water heeft mij omgeven,
zwaar sloegen uw golven over mij heen.

Lezing: Jona 2 : 2 - 10.

5 Ik dacht: Verstoten ben ik,
verbannen uit uw ogen. Maar eens zal ik
weer uw heilige tempel aanschouwen.
6 Het water sneed mij de adem af.
Muren van water hebben mij omgeven,
met wier is mijn hoofd omwonden.
7 Ik zonk naar de bodem, waar de bergen
oprijzen, naar het rijk dat zijn grendels
voorgoed achter mij sloot. Maar U trok mij
levend uit de dood omhoog, o HEER, mijn God!

Lezing: Jona 2 : 2 - 10. *

8 Toen mijn levensadem mij verliet,
riep ik U aan, HEER, en mijn gebed
kwam tot U in uw heilige tempel.
9 Zij die armzalige goden vereren,
verlaten U, trouwe God,
10 maar ik zal mijn stem in dank verheffen
en U offers brengen;
mijn geloften los ik in.
Het is de HEER die redt!’

Lied 917 : 1. 2, 3.

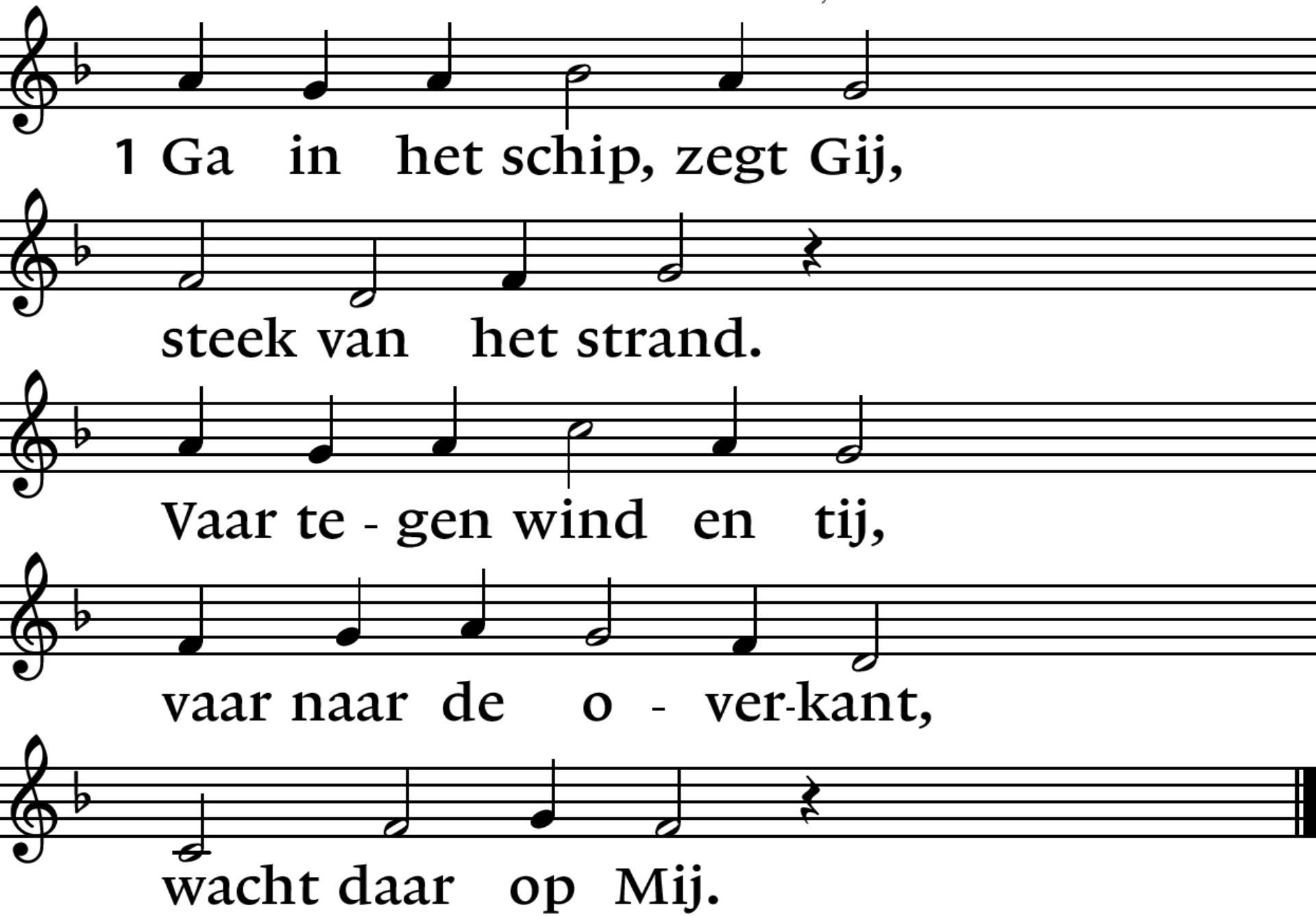
1 Ga in het schip, zegt Gij,
steek van het strand.
Vaar te - gen wind en tij,
vaar naar de o - ver-kant,
wacht daar op Mij.

Lied 917 : 1, 2. 3.

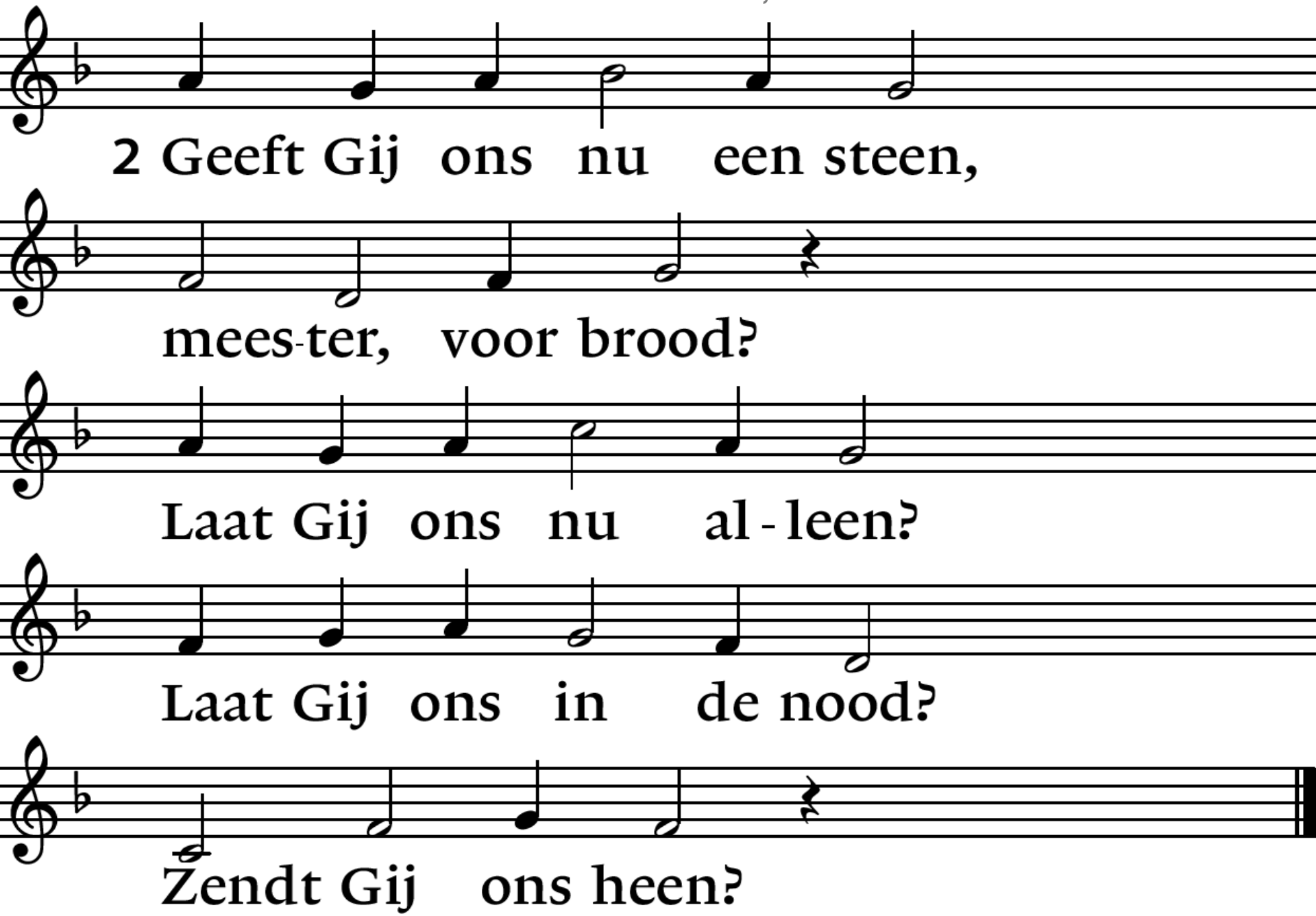
2 Geeft Gij ons nu een steen,
mees-ter, voor brood?
Laat Gij ons nu al - leen?
Laat Gij ons in de nood?
Zendt Gij ons heen?

Lied 917 : 1, 2, 3.

*

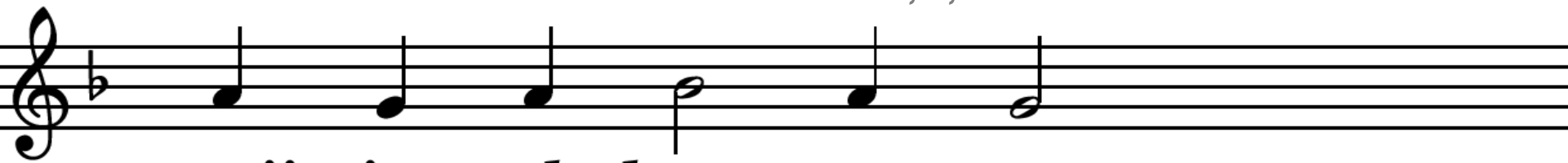

3 Wij zien al - leen nog maar

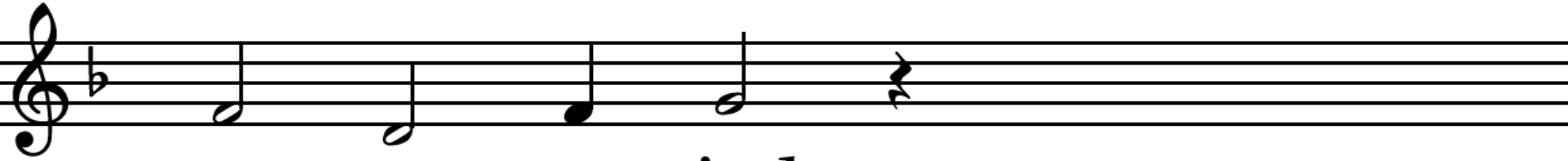

wa - ter en wind.

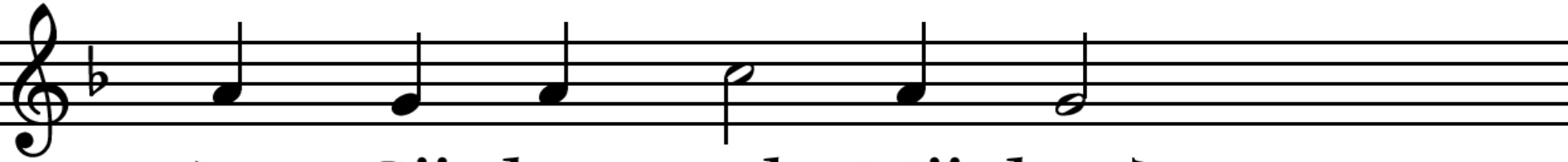

Zegt Gij dan: wacht Mij daar?

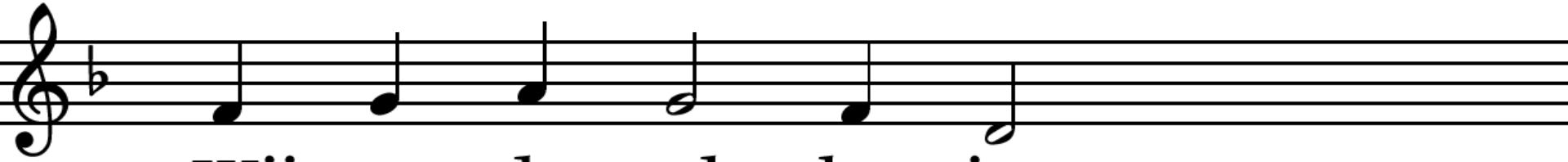

Wij, nu de nacht be-gint,

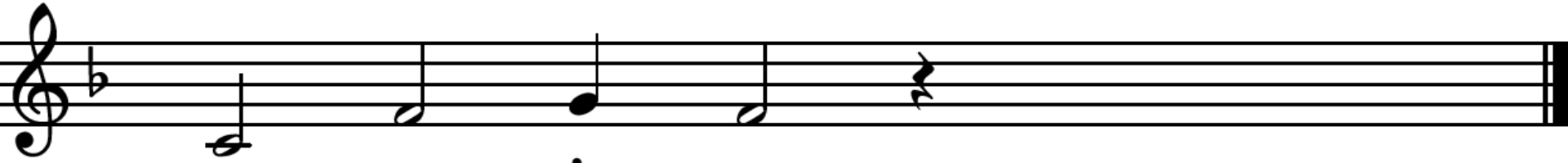

we - ten niet waar.

Lezing: Matteüs 14 : 22 - 33.

22 Meteen daarna gelastte Hij de leerlingen
in de boot te stappen en alvast vooruit
te gaan naar de overkant.
Hij zou ook komen
nadat Hij de mensen had weggestuurd.
23 Toen Hij hen weggestuurd had, ging Hij de
berg op om er in afzondering te bidden.
De nacht viel, en Hij was daar helemaal alleen.

Lezing: Matteüs 14 : 22 - 33.

24 De boot was intussen al vele stadiën van het
vasteland verwijderd en werd, als gevolg van
de tegenwind, door de golven geteisterd.
25 Tegen het einde van de nacht
kwam Hij naar hen toe, lopend over het water.
26 Toen de leerlingen Hem op het water zagen
lopen, raakten ze in paniek.
Ze riepen:
‘Een geest!’
en schreeuwden het uit van angst.

Lezing: Matteüs 14 : 22 - 33.

27 Meteen sprak Jezus hen aan:
‘Houd moed! Ik ben het, wees niet bang!’
28 Petrus antwoordde:
‘Heer, als U het bent, zeg me dan dat ik
over het water naar U toe moet komen.’
29 Hij zei: ‘Kom!’ Petrus stapte uit de boot
en liep over het water naar Jezus toe.
30 Maar toen hij voelde hoe sterk de wind was,
werd hij bang. Hij begon te zinken
en schreeuwde het uit: ‘Heer, red me!’

Lezing: Matteüs 14 : 22 - 33. *

31 Meteen strekte Jezus zijn hand uit,
Hij greep hem vast en zei:
‘Kleingelovige, waarom heb je getwijfeld?’
32 Toen ze in de boot stapten,
ging de wind liggen.
33 De leerlingen wierpen zich voor Hem neer
en zeiden: ‘U bent werkelijk Gods Zoon!’

Lied 917 : 4. 5, 6.

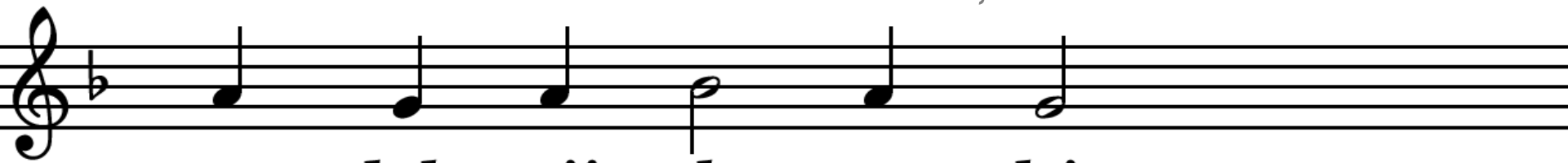

4 Wan-delt Gij als een schim

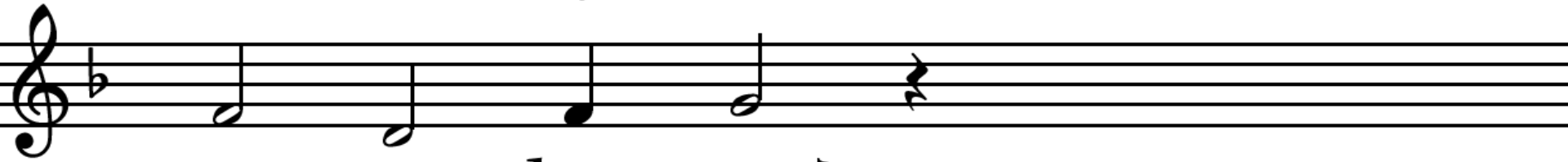

o - ver het meer?

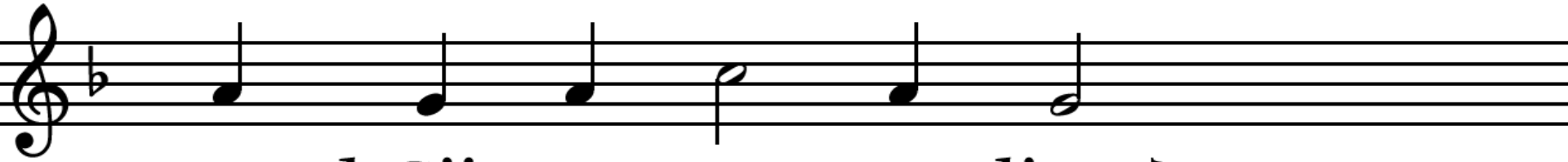

Werd Gij een ver - re glimp?

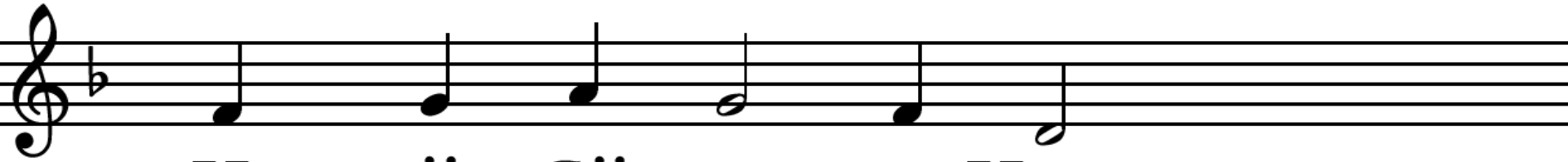

Heer, zijt Gij on - ze Heer,

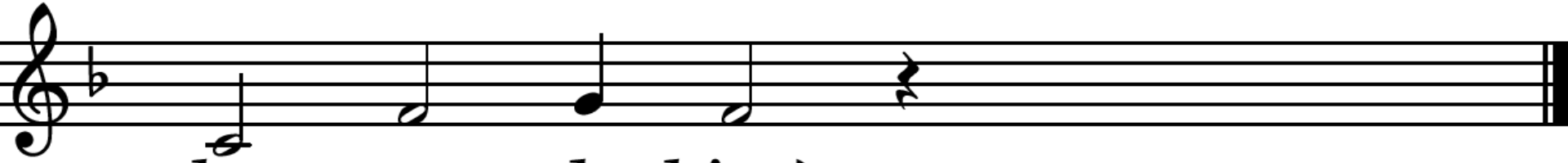

kom van de kim!

Lied 917 : 4, 5. 6.

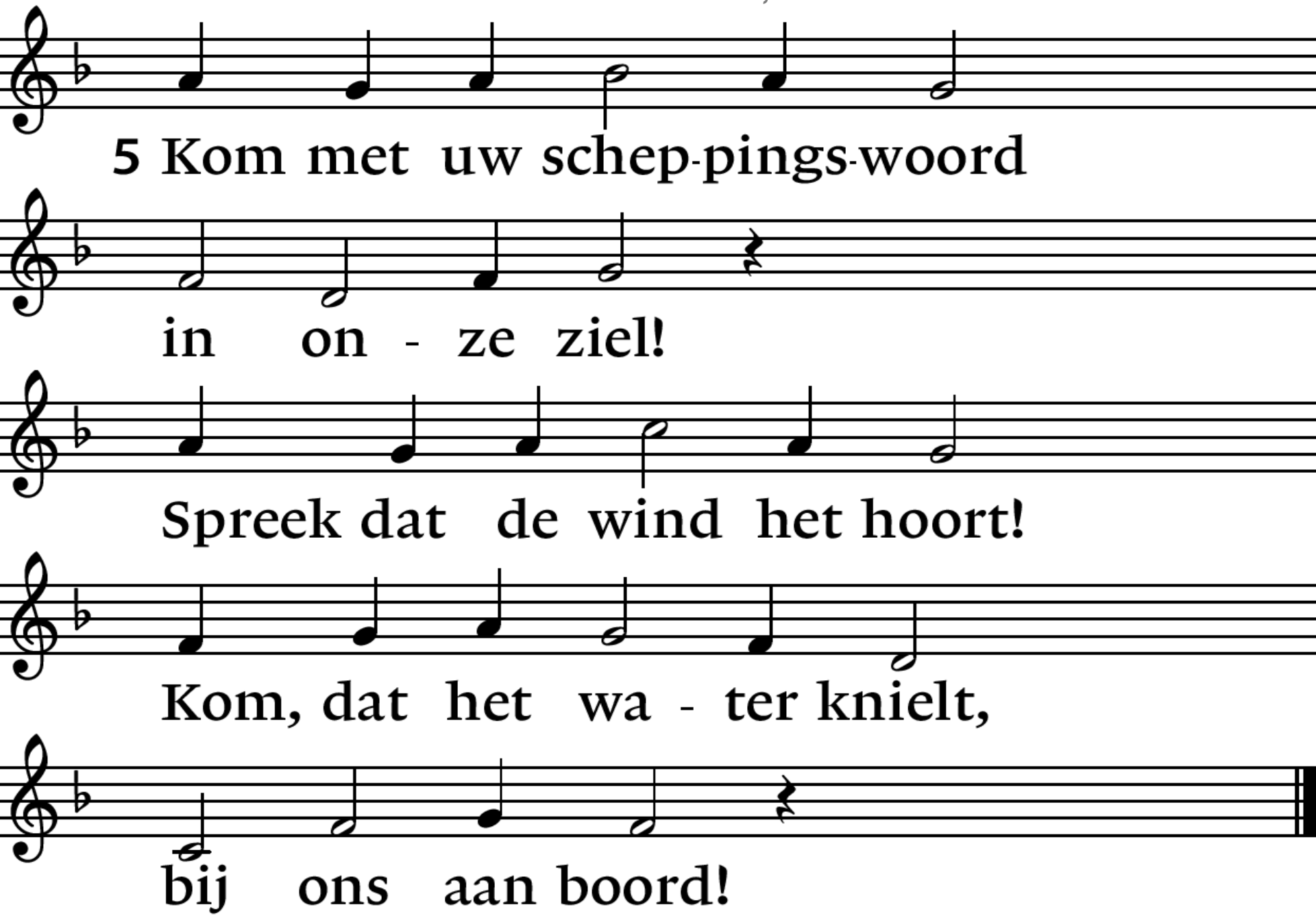
5 Kom met uw schep-pings-woord
in on - ze ziel!
Spreek dat de wind het hoort!
Kom, dat het wa - ter knielt,
bij ons aan boord!

Lied 917 : 4, 5, 6.

*

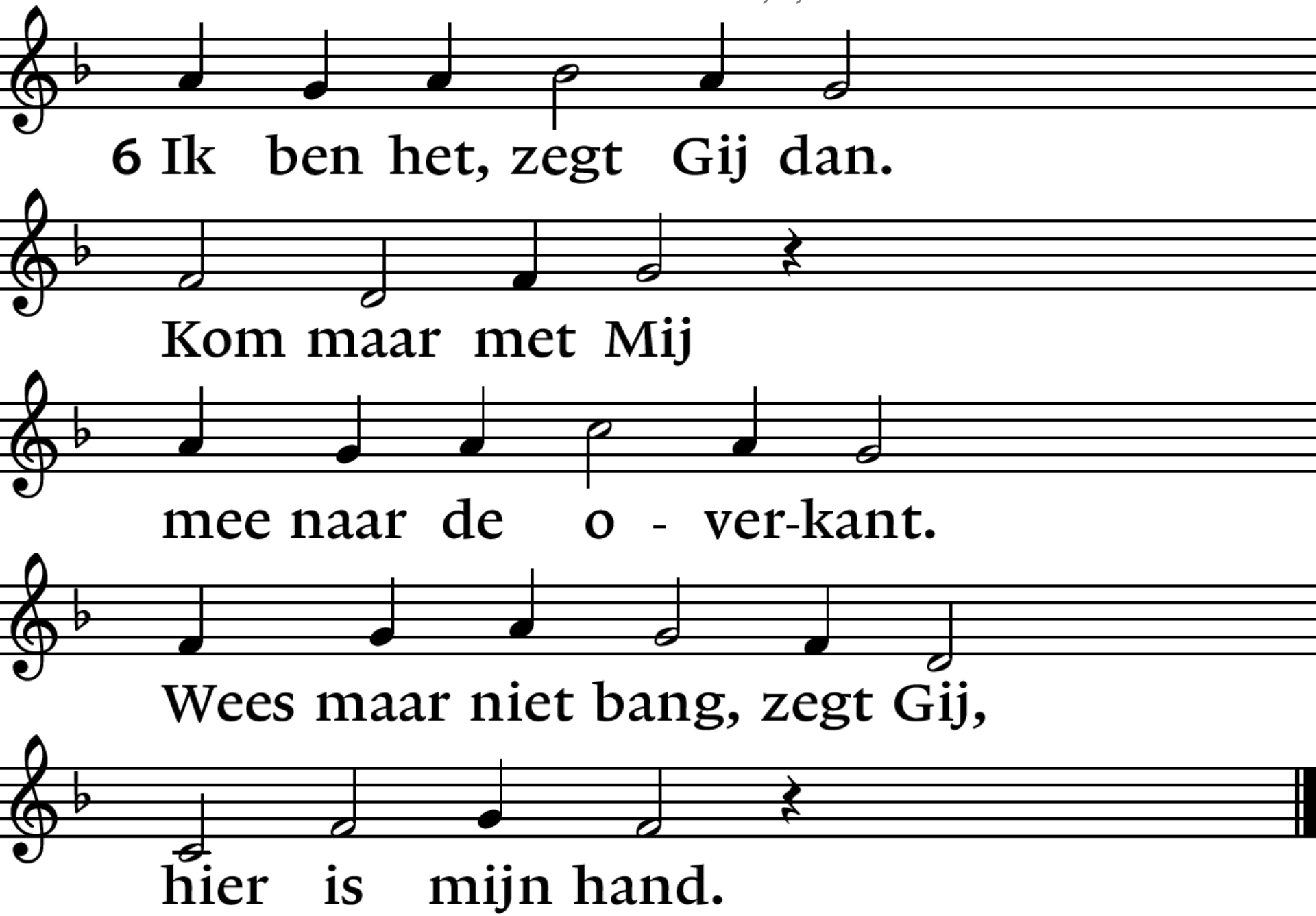
6 Ik ben het, zegt Gij dan.
Kom maar met Mij
mee naar de o - ver-kant.
Wees maar niet bang, zegt Gij,
hier is mijn hand.

Lied 939 : 1, 2, 3.

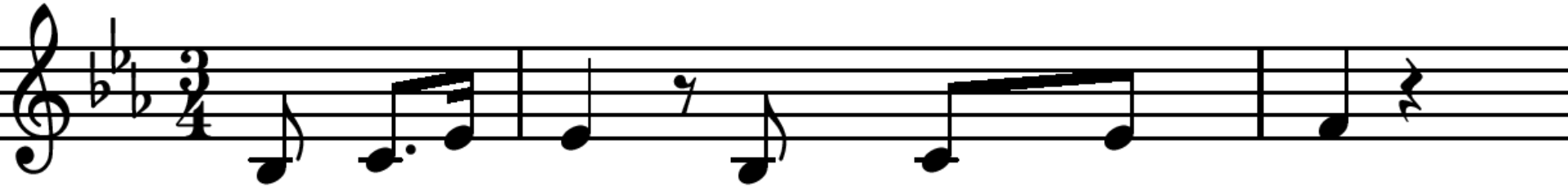

1 Op U al-leen, mijn licht, mijn kracht,

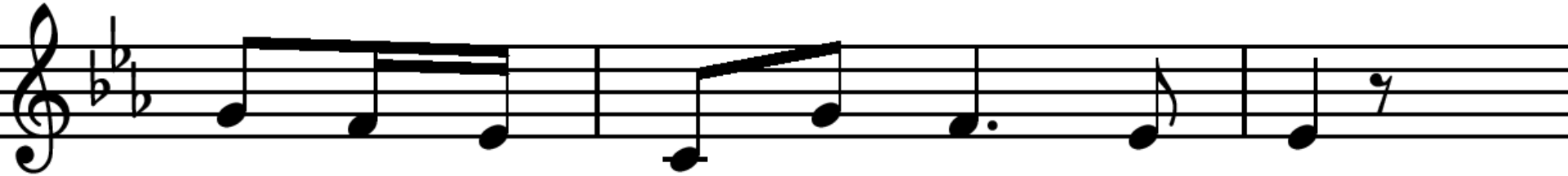

stel ik mijn hoop. U zorgt voor mij.

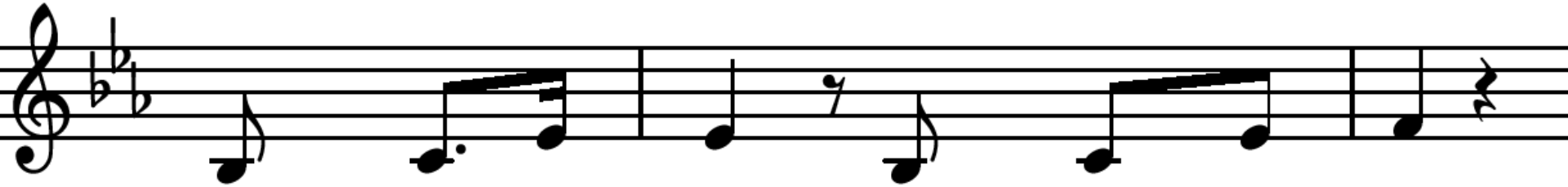

Door gol-ven heen, door storm en nacht

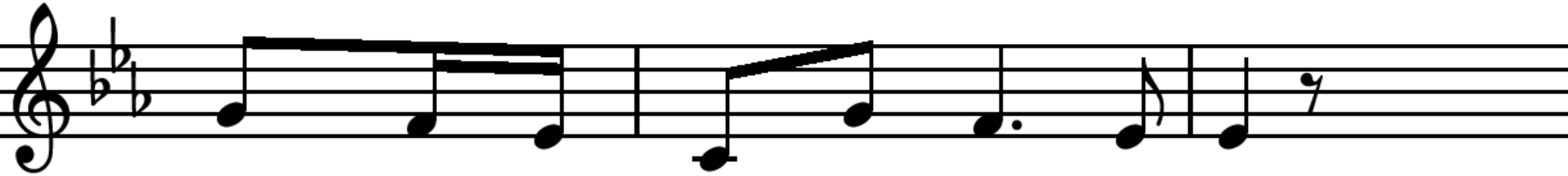

leidt mij uw hand. U blijft na-bij.

Lied 939 : 1. 2, 3.

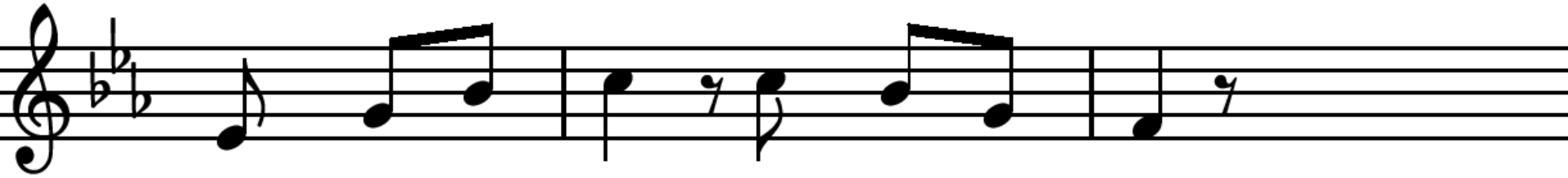

Uw vre-de diep, uw lief-de groot

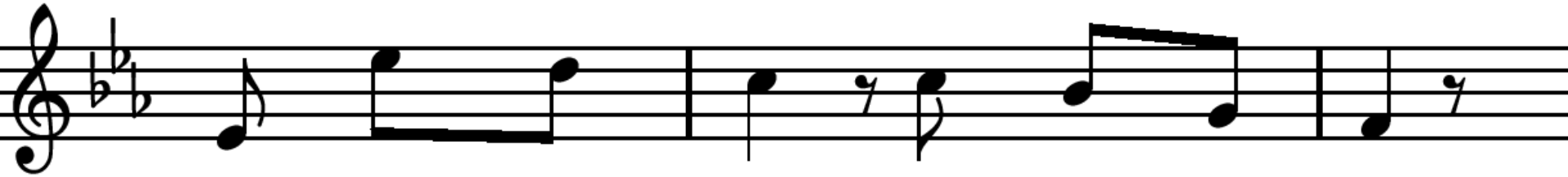

ver-jaagt mijn angst, ver-drijft de dood.

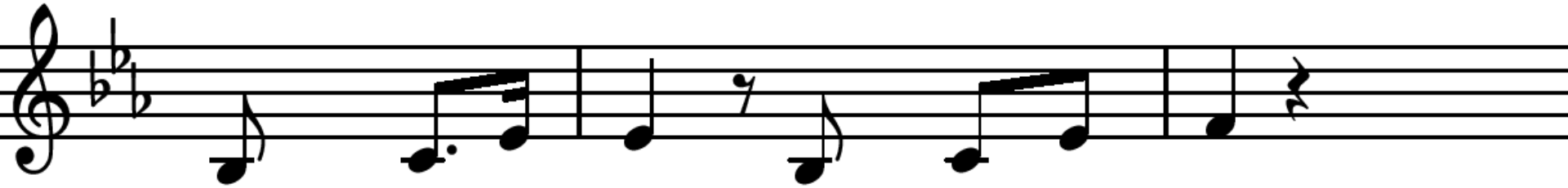

Mijn vas-te rots, mijn fun-da-ment,

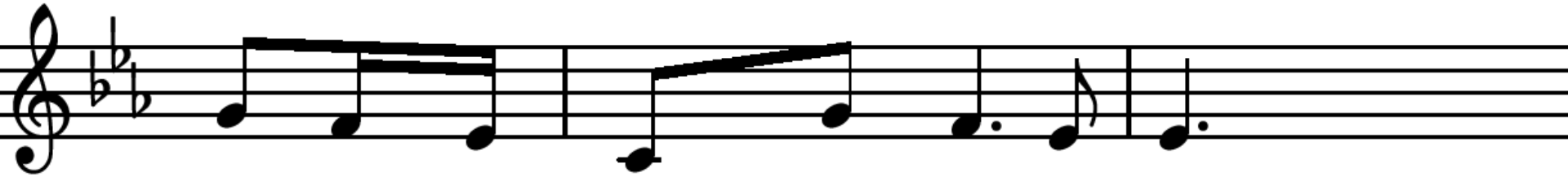

U bent de grond waar-op ik sta.

Lied 939 : 1, 2, 3.

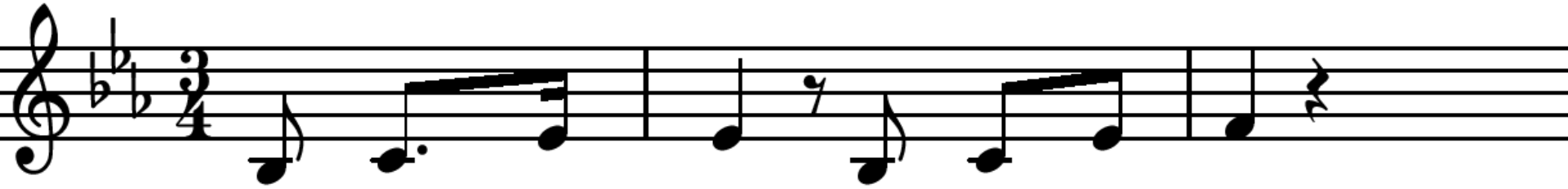

2 U werd een mens, U daal-de neer

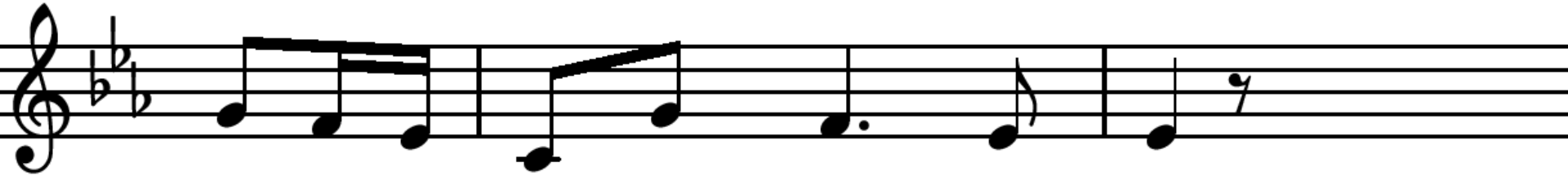

in on-ze pijn en schuld en strijd.

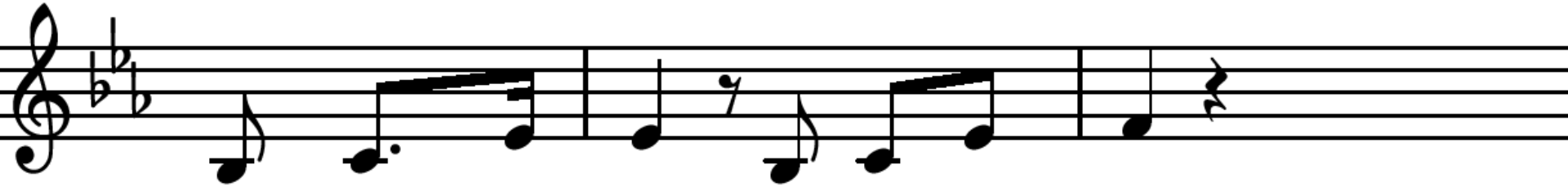

U droeg de last, ver-re-zen Heer

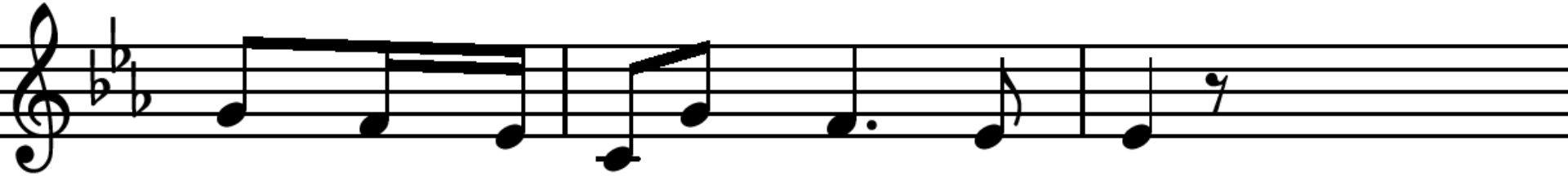

die ons van el-ke vloek be-vrijdt:

Lied 939 : 1, 2. 3.

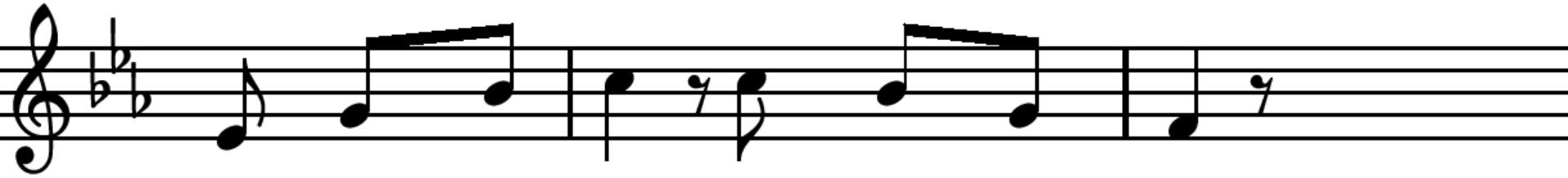

U sloeg de zon-den aan het kruis

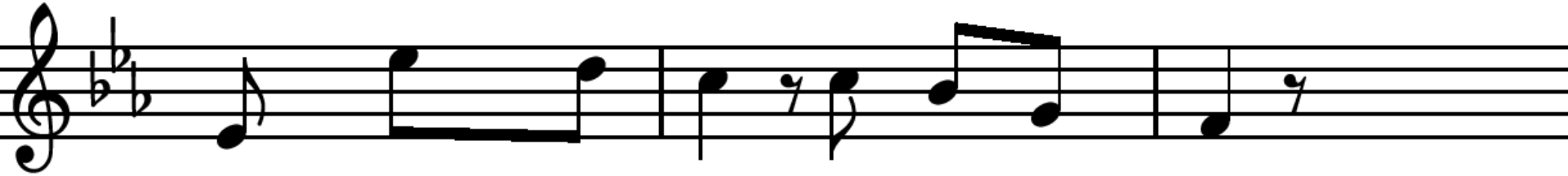

en brengt ons bij de Va-der thuis;

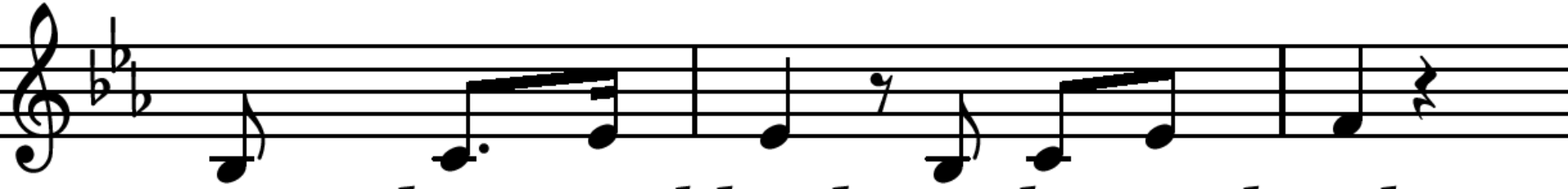

want door uw bloed, uw le-vens-kracht

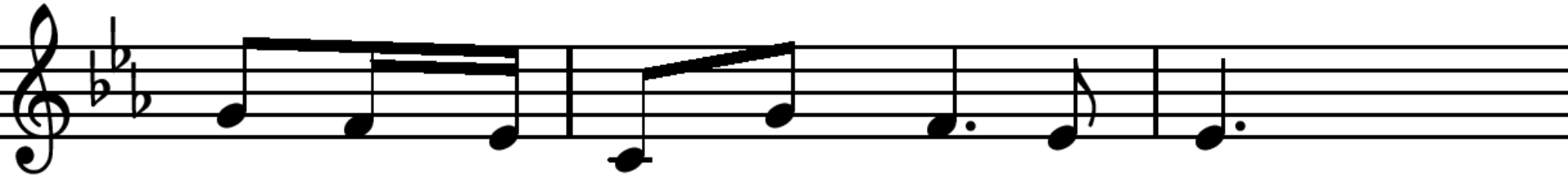

ko-men wij vrij voor God te staan.

Lied 939 : 1, 2, 3,

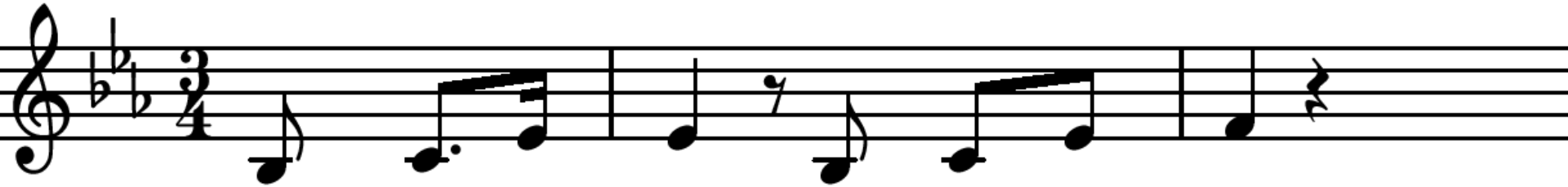

3 Van eer-ste kreet tot laat-ste zucht

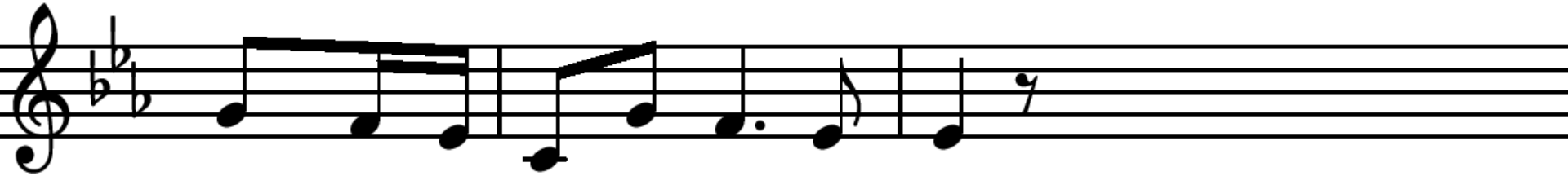

leef ik in U, en U in mij.

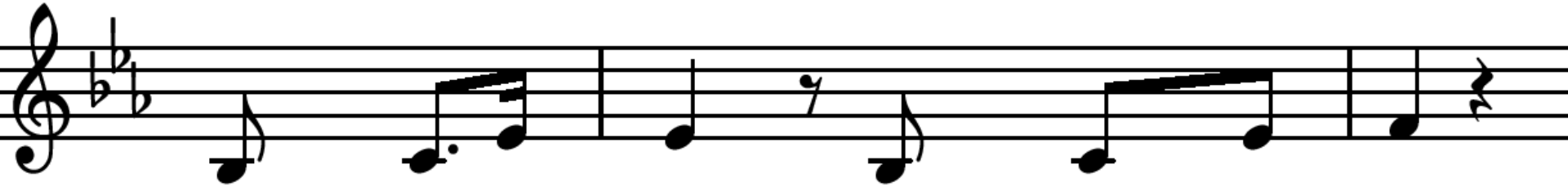

Geen bo-ze macht, geen kwaad ge-rucht,

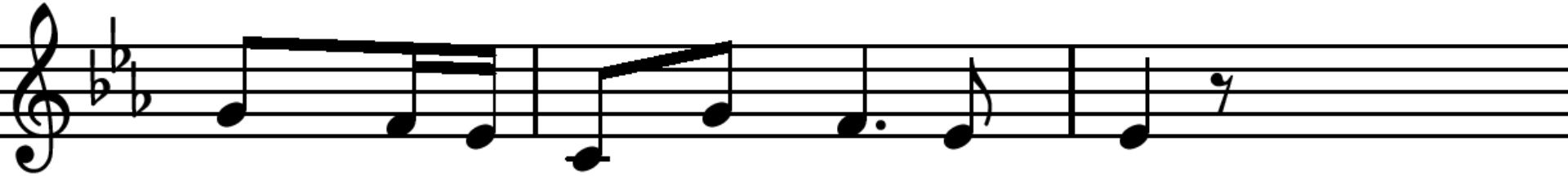

niets is er dat mij van U scheidt.

Lied 939 : 1, 2, 3.

*

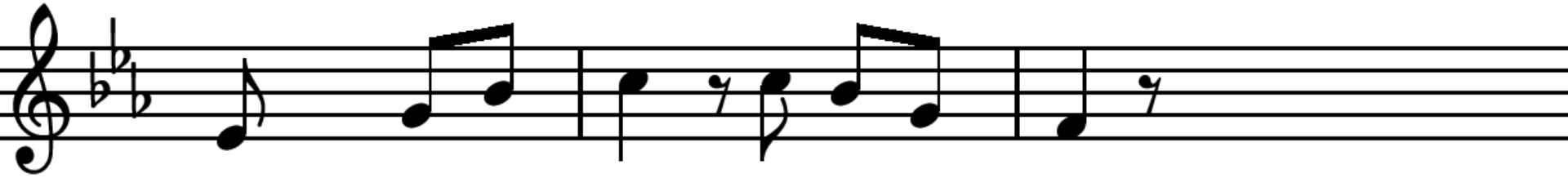

Want U re-geert, U o-ver-wint,

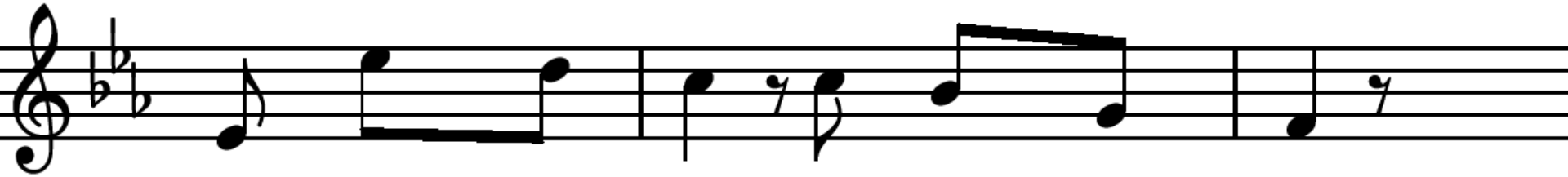

U neemt mij aan. Ik ben Gods kind.

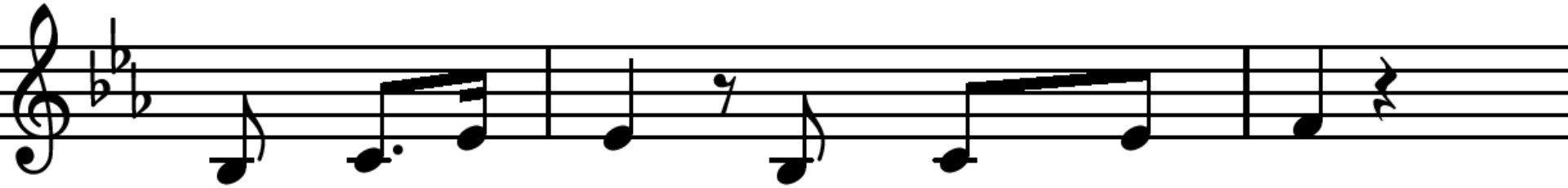

Tot-dat U komt, mij roept voor-goed,

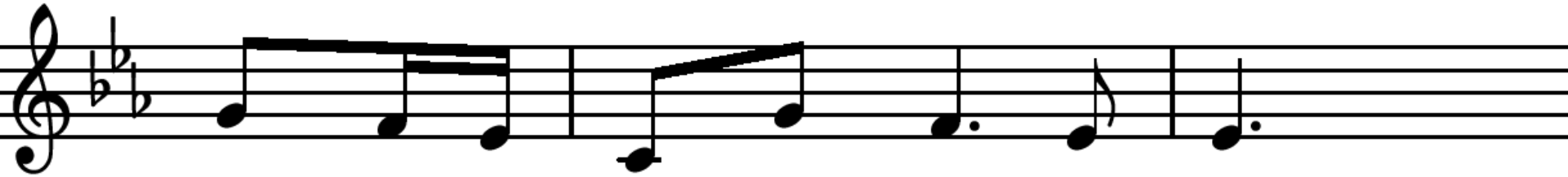

bent U het doel van mijn be-staan.

Diaconale Collecte: NL65ABNA 0454 3147 01

Met jouw bijdrage kunnen werkloze jongeren in Noord-Ghana een praktisch vak leren, zoals timmerman, kleermaker, kapper, wever of varkensfokker. Ook komen christelijke en islamitische jongeren samen in vredesclubs om conflicten te voorkomen en hun dorp samen te ontwikkelen.

Hartelijk dank voor je gift!

Collecte Kerkrentmeesterschap:
NL 35 RABO 0373 7266 51

Staande: Lied 978 : 1, 3, 4.

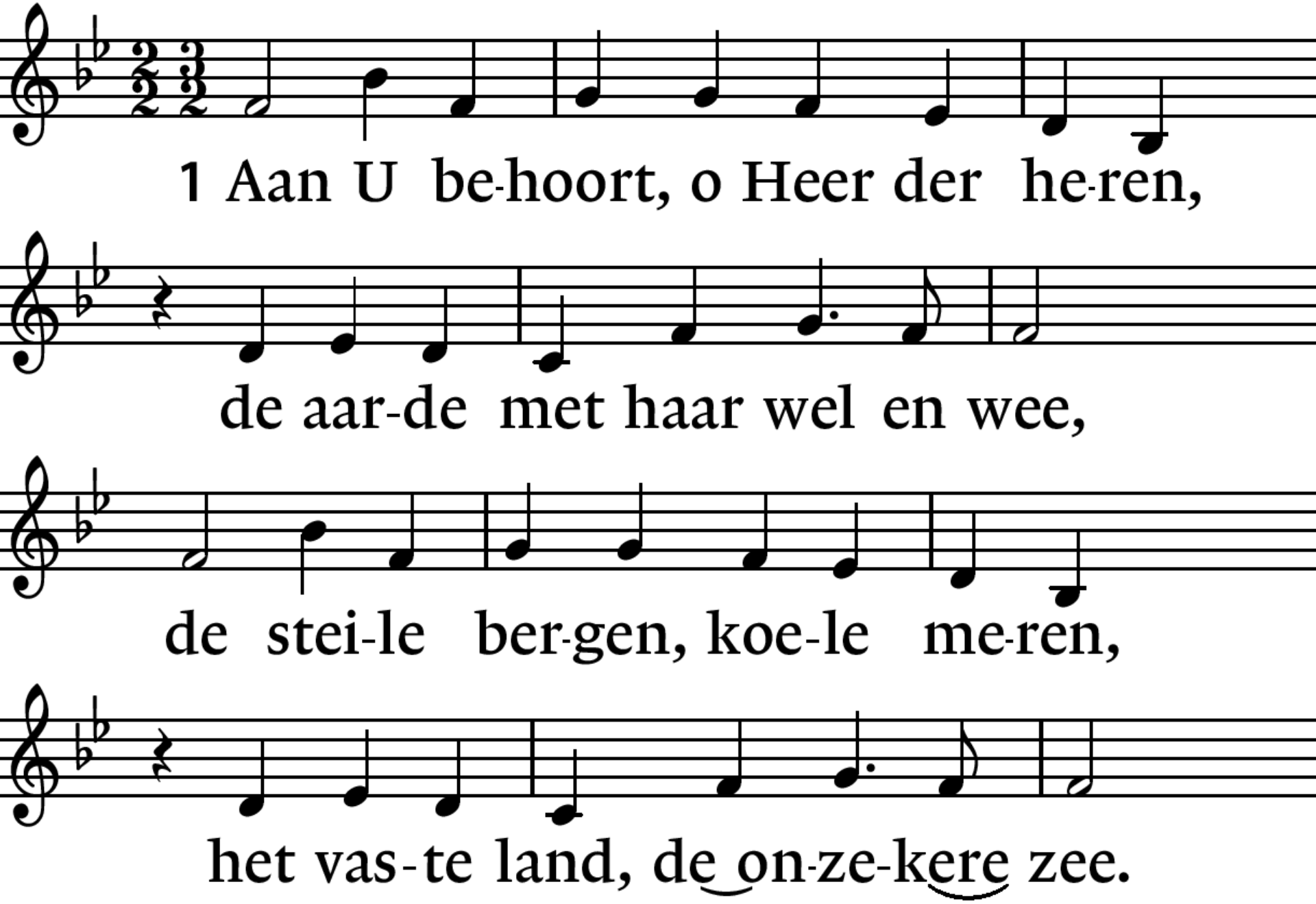

Staande: Lied 978 : 1. 3, 4.

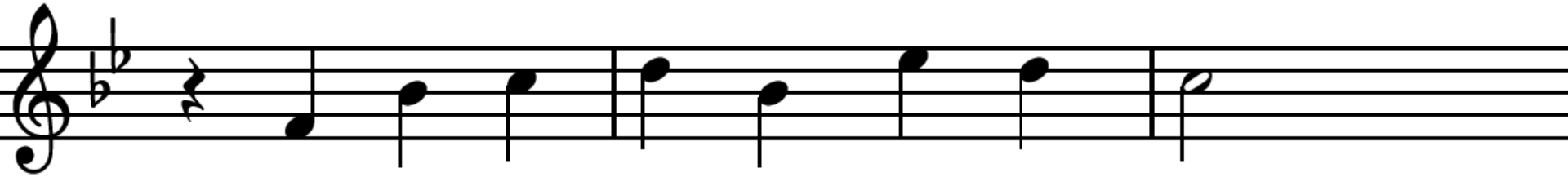

Van U ge - tui-gen dag en nacht.

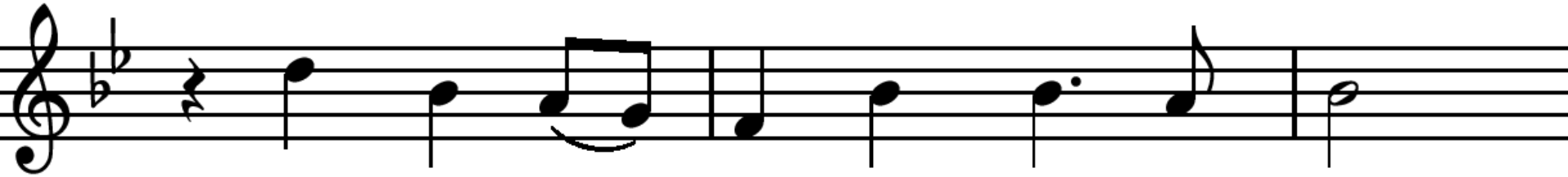

Gij hebt ze heer-lijk voort-ge-bracht.

Staande: Lied 978 : 1, 3, 4.

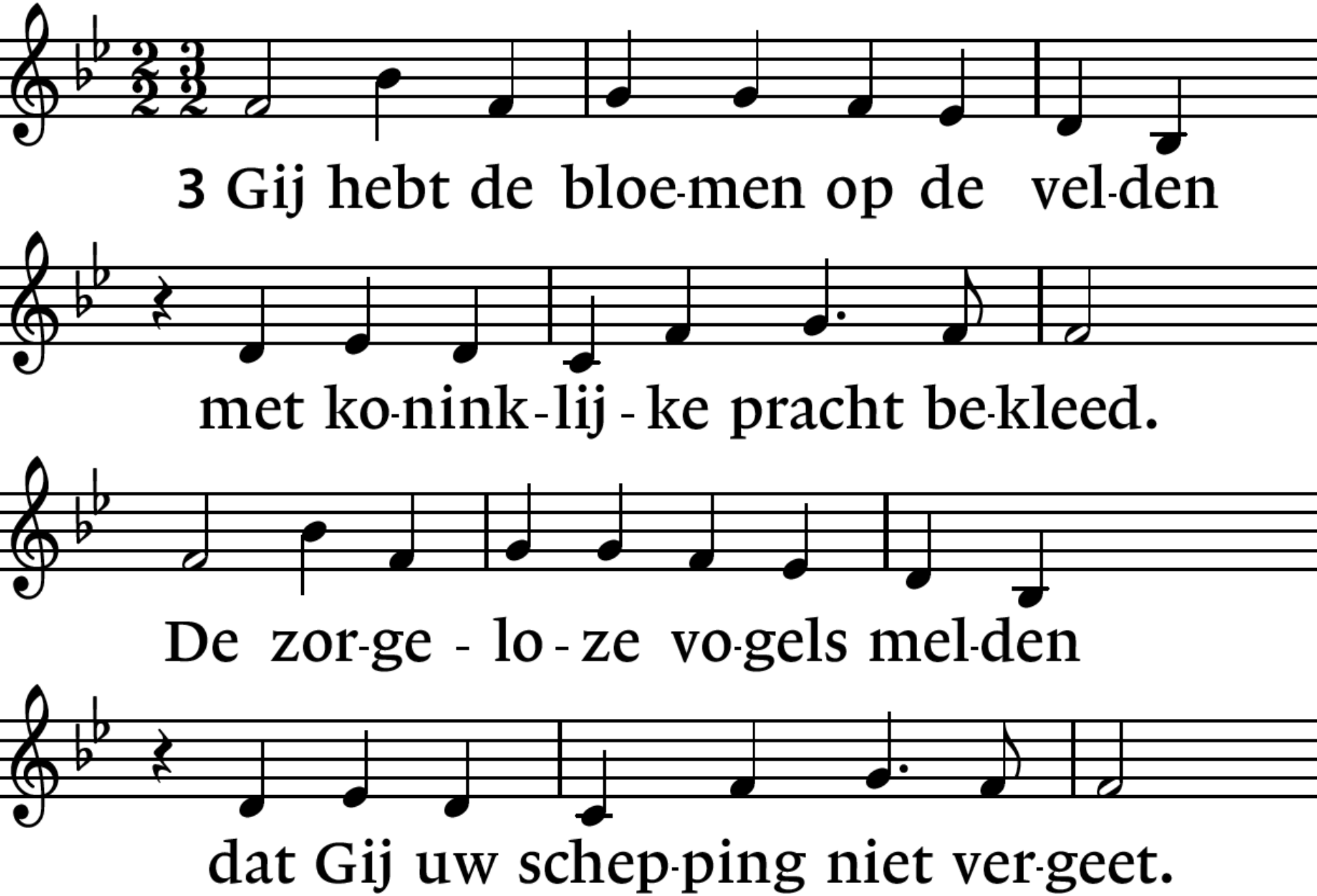

Staande: Lied 978 : 1, 3. 4.

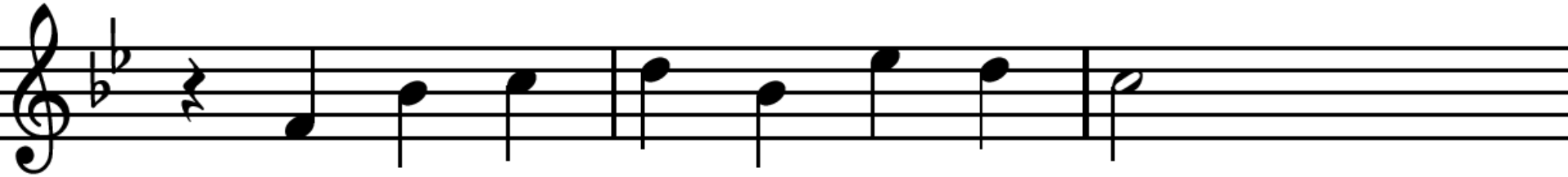

’t Is al - les een ge - lij - ke - nis

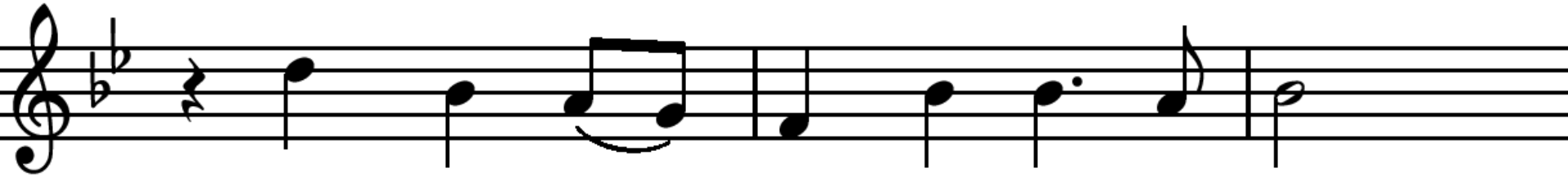

van meer dan aards ge-hei-me-nis.

Staande: Lied 978 : 1, 3, 4,

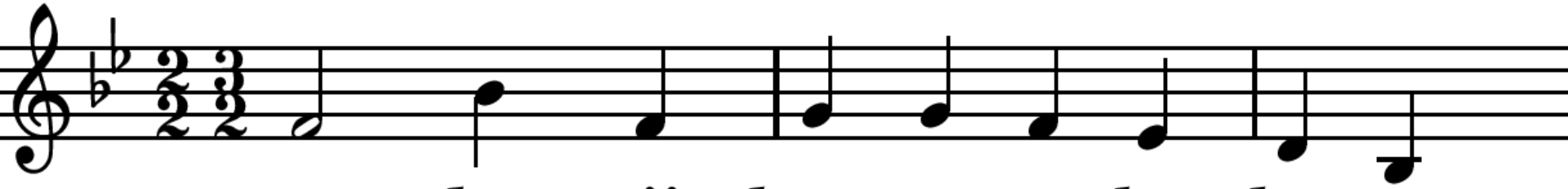

4 Laat dan mijn hart U toe-be - ho-ren

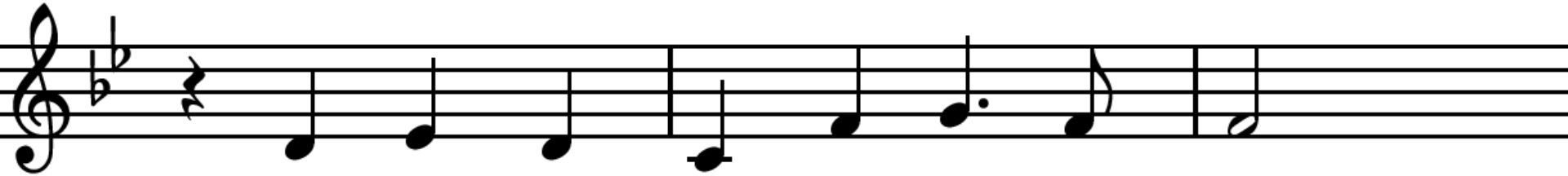

en laat mij door de we-reld gaan

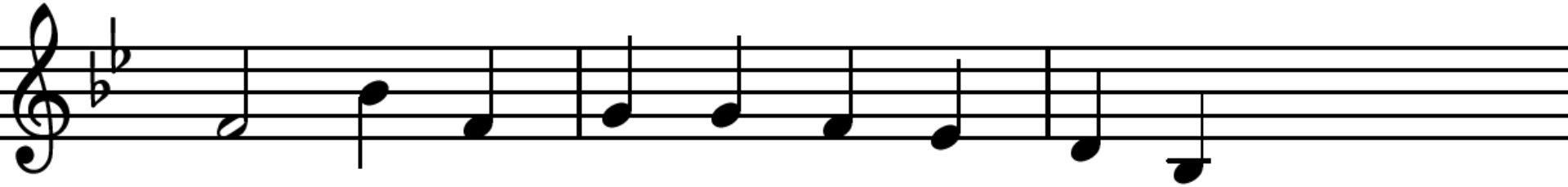

met o-pen o-gen, o-pen o-ren

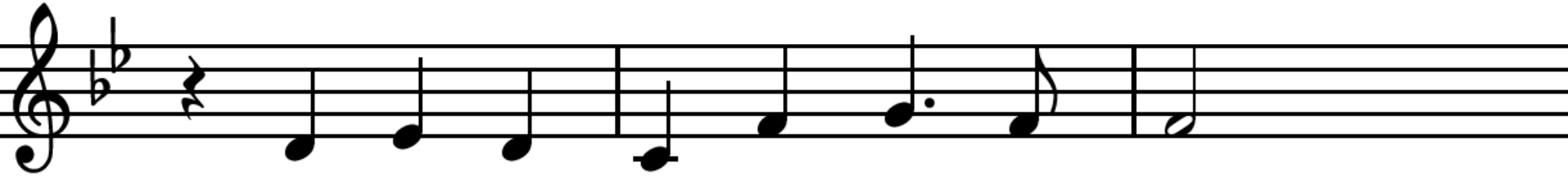

om al uw te-kens te ver-staan.

Staande: Lied 978 : 1, 3, 4. *

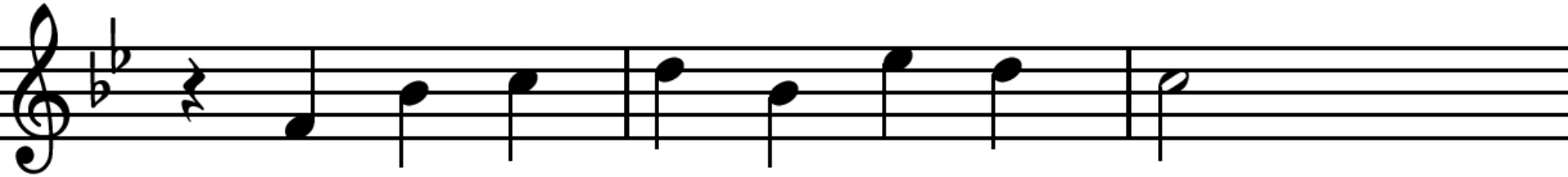

Dan is het aard-se le-ven goed,

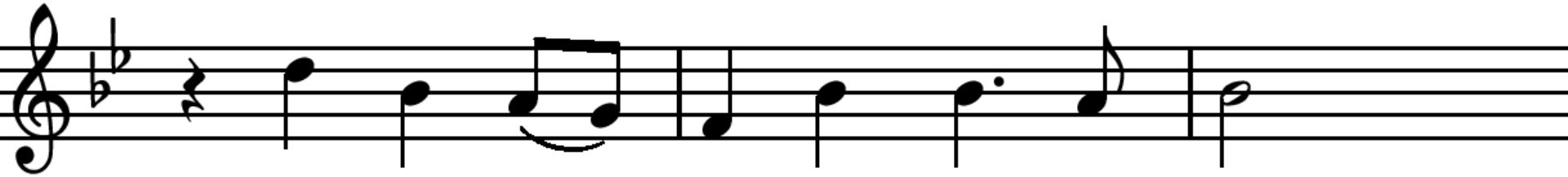

om-dat de he-mel mij be-groet.

Staande: Lied 431c
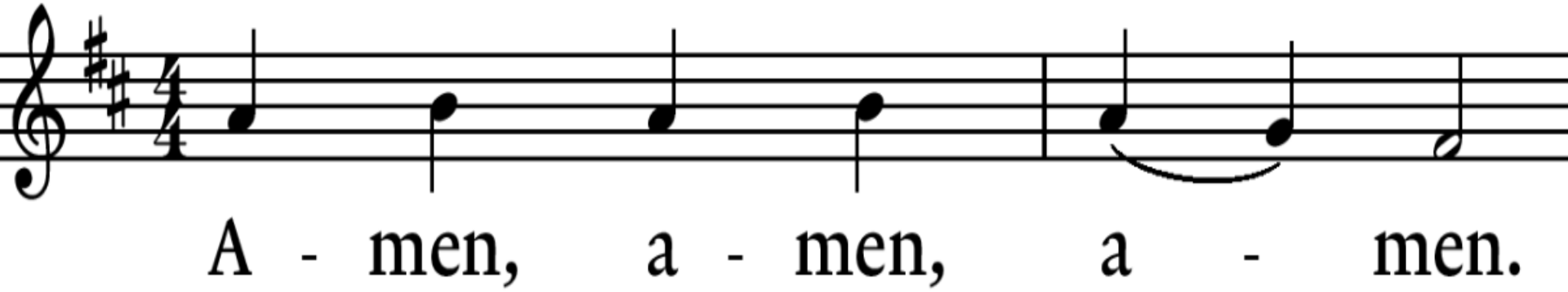
*