Protestantse Gemeente
De Westhoek te Sluis

2 augustus 2026

Voorganger: ds.Bernd Hirschfeldt.

Protestantse Gemeente
De Westhoek te Sluis

Liturgie

Staande Openingslied: Lied 216 : 1, 2, 3.

Glorialied: Lied 305 : 1, 2, 3.

Schriftlezing: Psalm 37 : 1 - 11.

Lied 754 : 1, 2, 3.

Schriftlezing: Marcus 10:13-16 & Matteüs 18:1-5.

Lied 825 : 1, 2, 4.

Staande Slotlied: Lied 416 : 1, 2, 3, 4.

Protestantse Gemeente
De Westhoek te Sluis

kerkdienstgemist.nl

Protestantse gemeente “de Westhoek”

De liturgie en ook deze presentatie zijn ook nu al te zien op www.kerkdienstgemist.nl: Zeeland => Oostburg => De Westhoek.

Protestantse Gemeente
De Westhoek te Sluis

Kerkdiensten

05 augustus 14:30 u Rozenoord,
voorganger: mevrouw T. Basting,

07 augustus 16:00 u wzc Stelle,
voorganger: mevrouw J. Smallegange,

09 augustus 10:00 u Mariakerk Cadzand,
voorganger: de heer A. Verschoor,

09 augustus 11:30 u Mariakerk Cadzand,
Duitstalige dienst, voorganger: Pf. C. Noeske.

Protestantse Gemeente
De Westhoek te Sluis

Agenda

Woensdag 5 augustus, 9:30-12:00 uur,
Open Haven Oostburg,
Open Kerken.
Vanaf 11:00 uur orgelconcert.

Vrijdag 7 augustus, 10:00-12:00 uur,
Koffiedrinken in De Kogge.

Protestantse Gemeente
De Westhoek te Sluis

Agenda

6 augustus, 09.00-16.00 u Cadzandse Donderdag
Mariakerk geopend vanaf 10.30 u.
Onder andere 12.00-12.45 uur orgelconcert
door Willy Kamphuis.

Donderdag, vrijdag, zaterdag 14.00-17.00 uur:
Mariakerk Cadzand, kunst-expositie, toegang vri

Agenda

woensdag 5 augustus 13.30 u: breicafé

vrijdag 7 augustus 10 u: wandelen op vrijdag

zaterdag 8 augustus: boekenbeurs en pannenkoeken.

Protestantse Gemeente
De Westhoek te Sluis

2 augustus 2026

Voorganger: ds.Bernd Hirschfeldt.

Bloemengroet:
Mevrouw Duste - de Jonge,
Carolien Coppens - Buijze.

Staande: Lied 216 : 1. 2, 3.

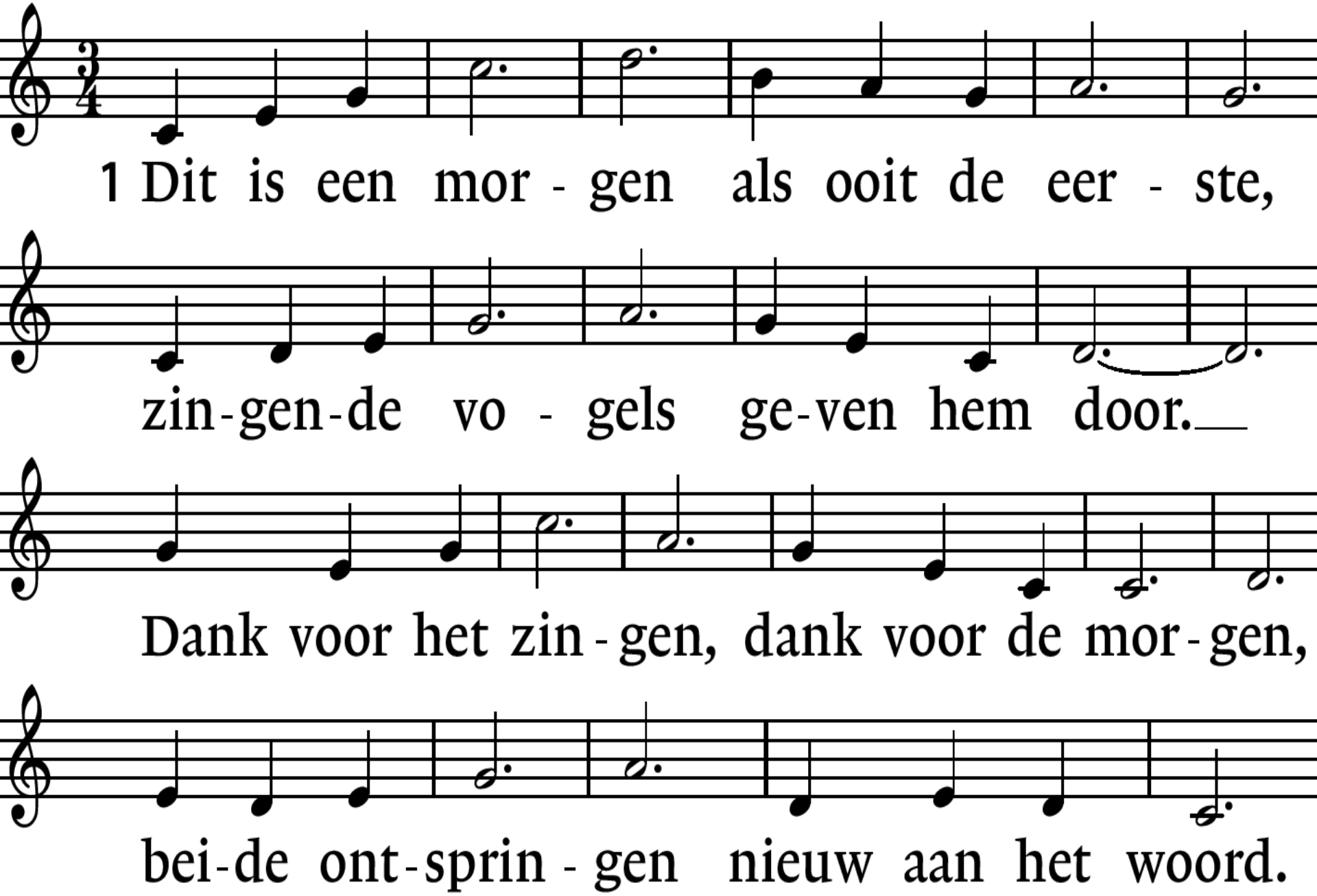

Staande: Lied 216 : 1, 2. 3.

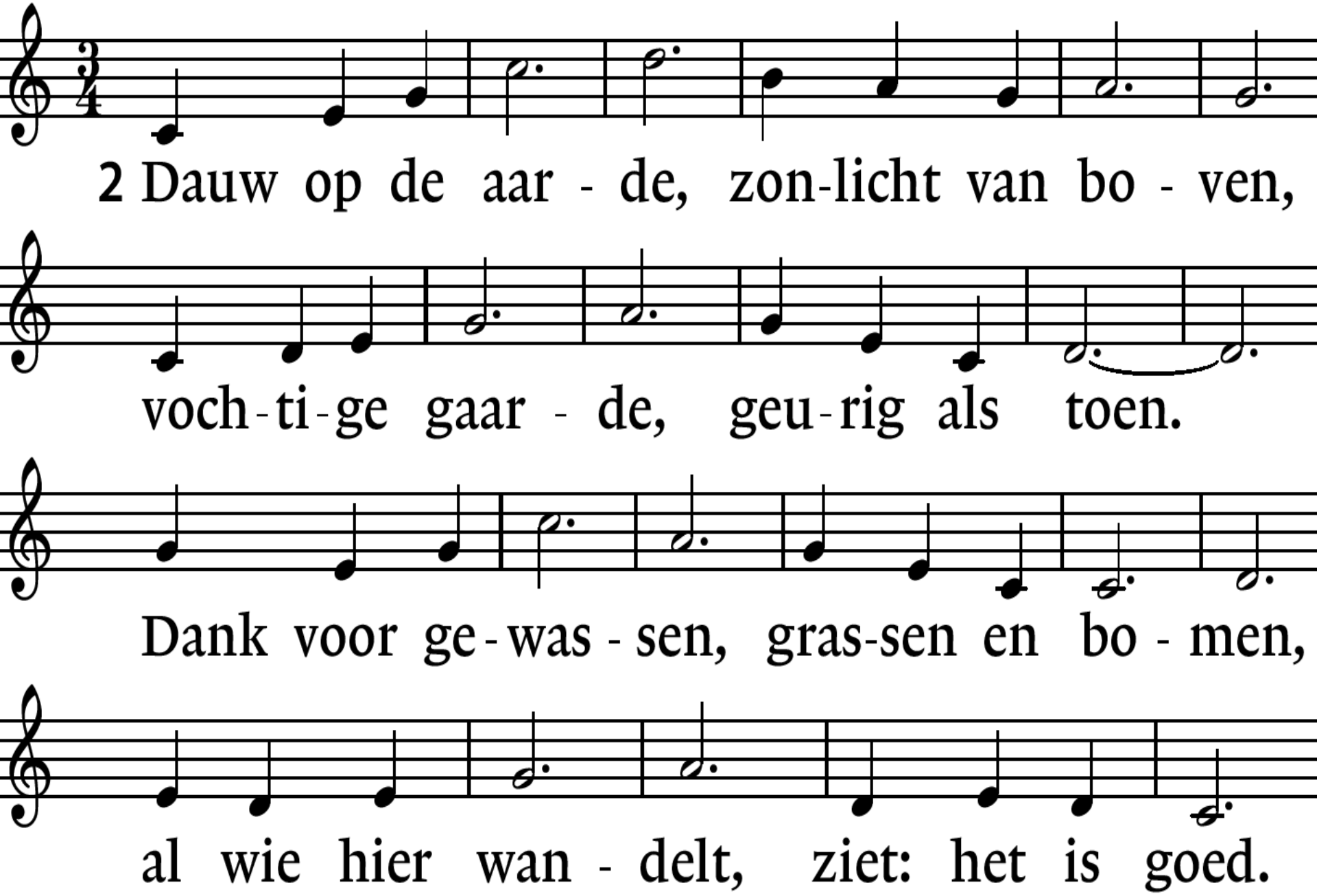

Staande: Lied 216 : 1, 2, 3. *

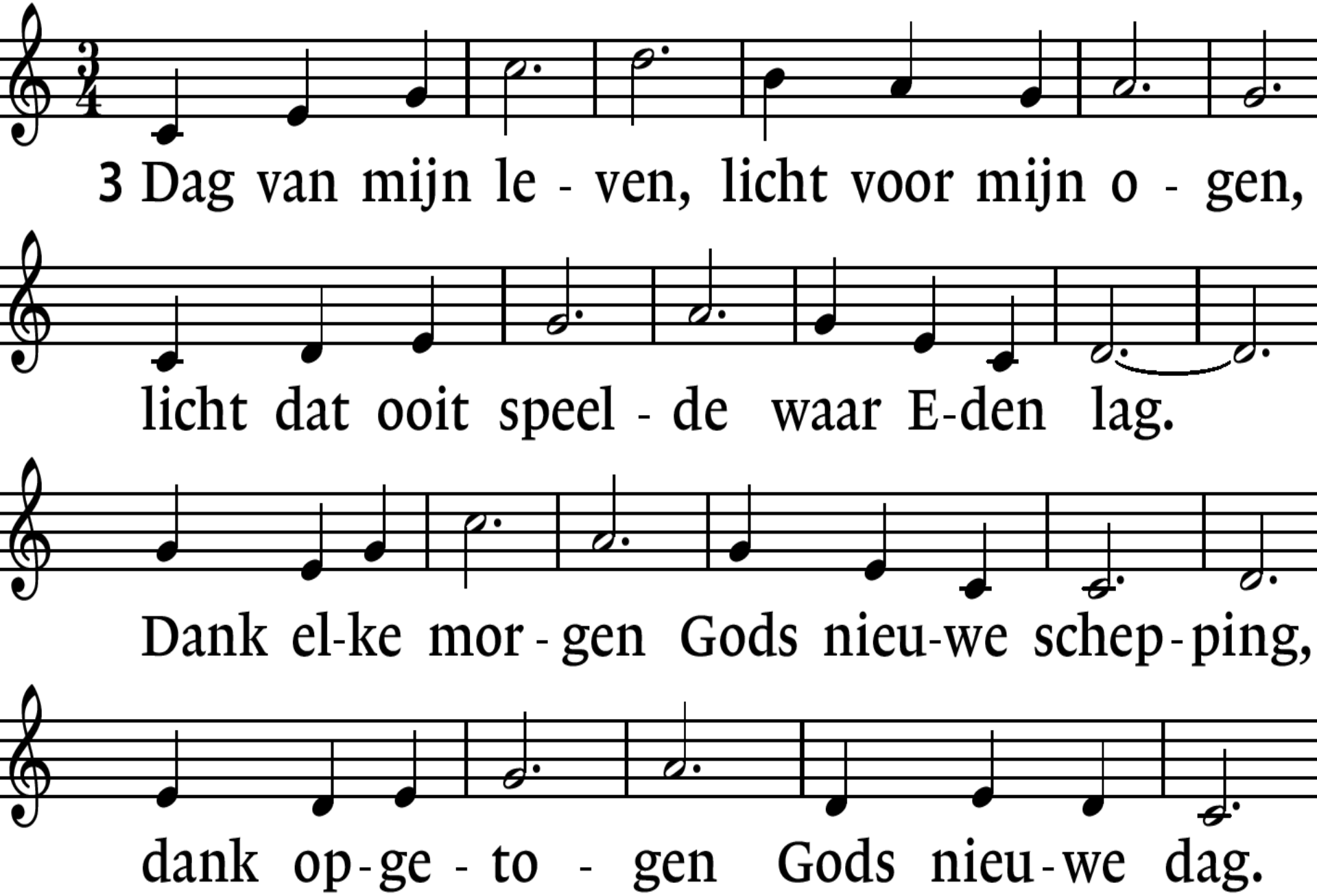

Lied 305: 1, 2, 3.

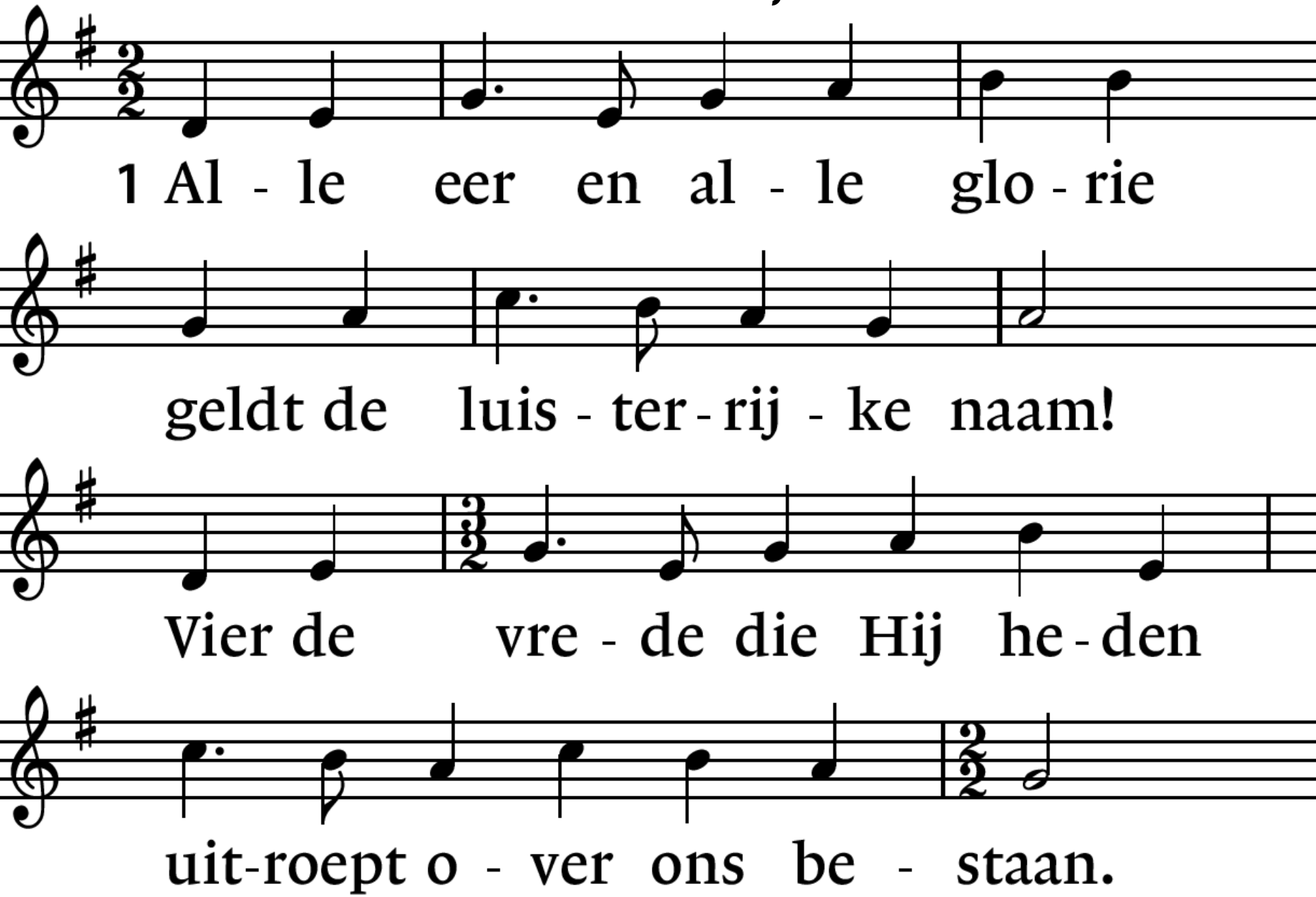
1 Al - le eer en al - le glo - rie
geldt de luis - ter - rij - ke naam!
Vier de vre - de die Hij he - den
uit-roept o - ver ons be - staan.

Lied 305: 1. 2, 3.

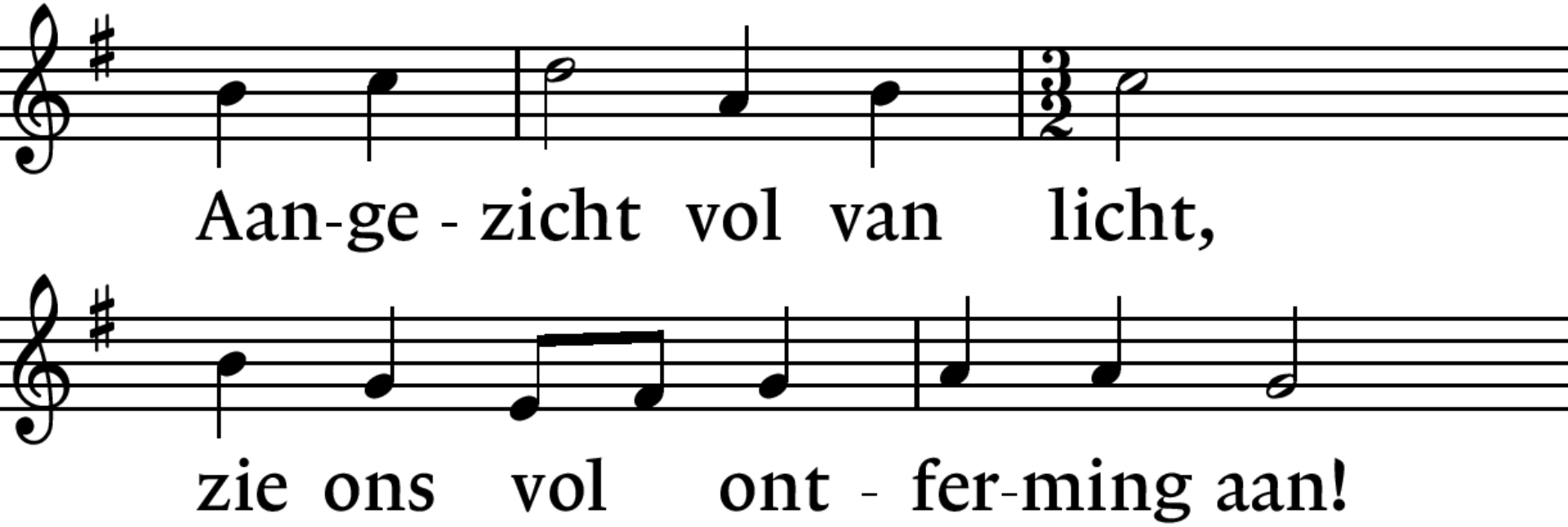

Lied 305: 1, 2, 3.

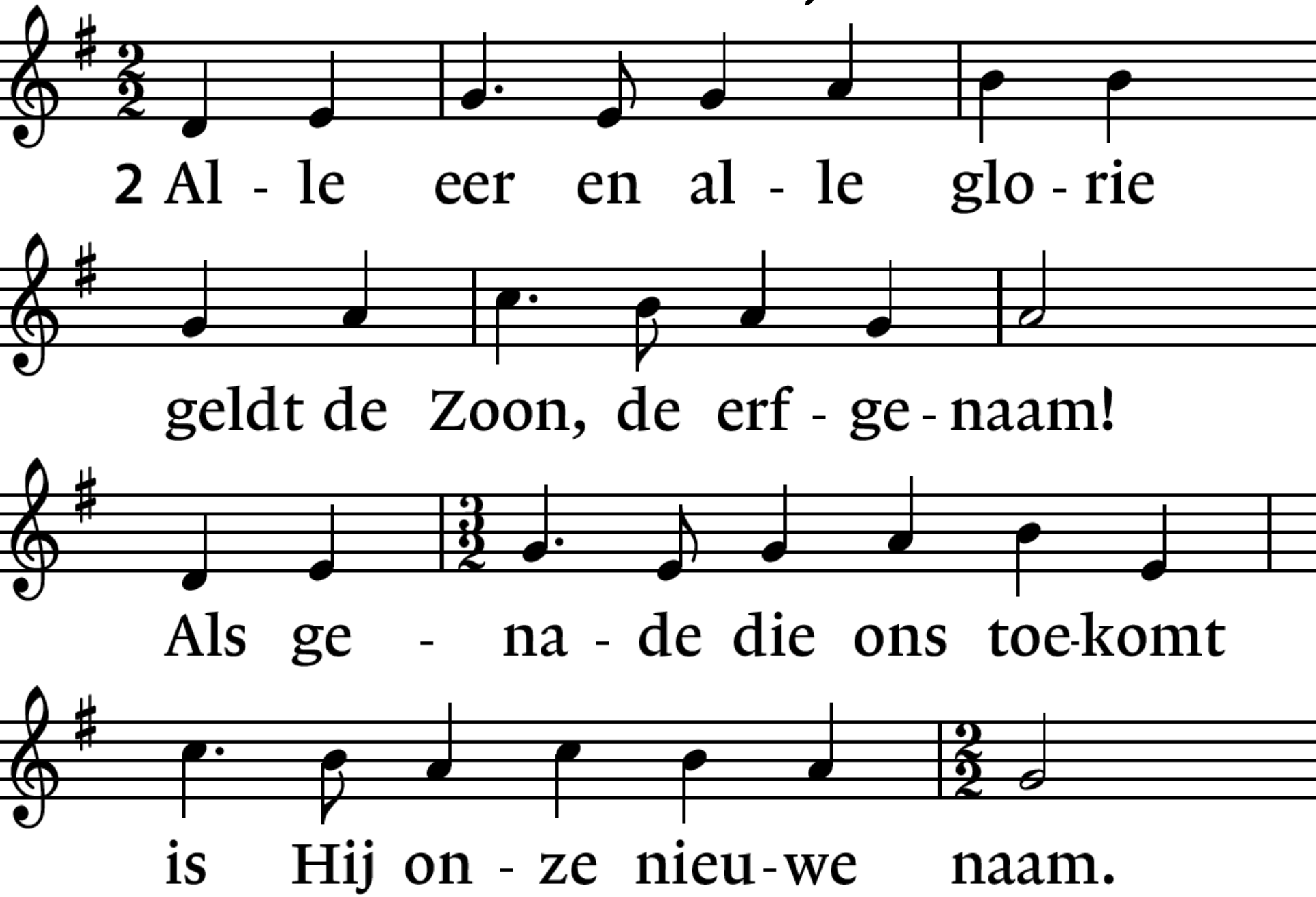
2 Al - le eer en al - le glo - rie
geldt de Zoon, de erf - ge - naam!
Als ge - na - de die ons toe-komt
is Hij on - ze nieu - we naam.

Lied 305: 1, 2. 3.

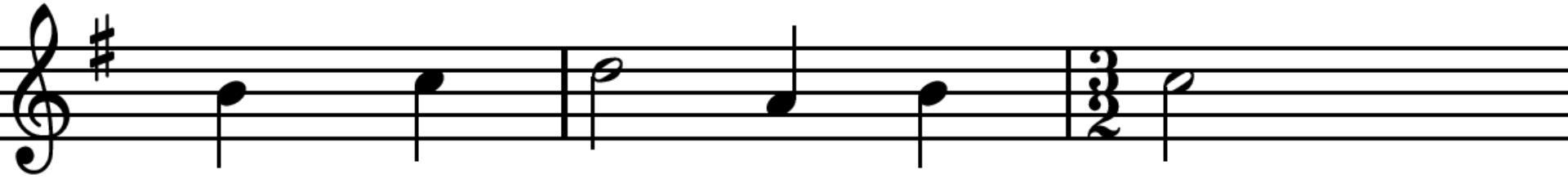

Licht uit licht, ver - ge - zicht,

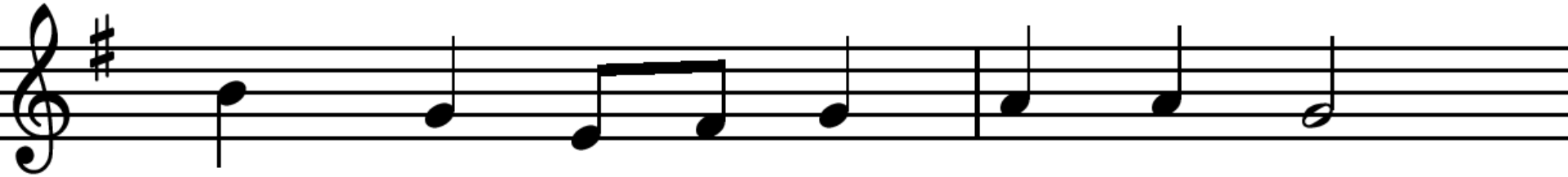

steek ons met uw stra - len aan!

Lied 305: 1, 2, 3,

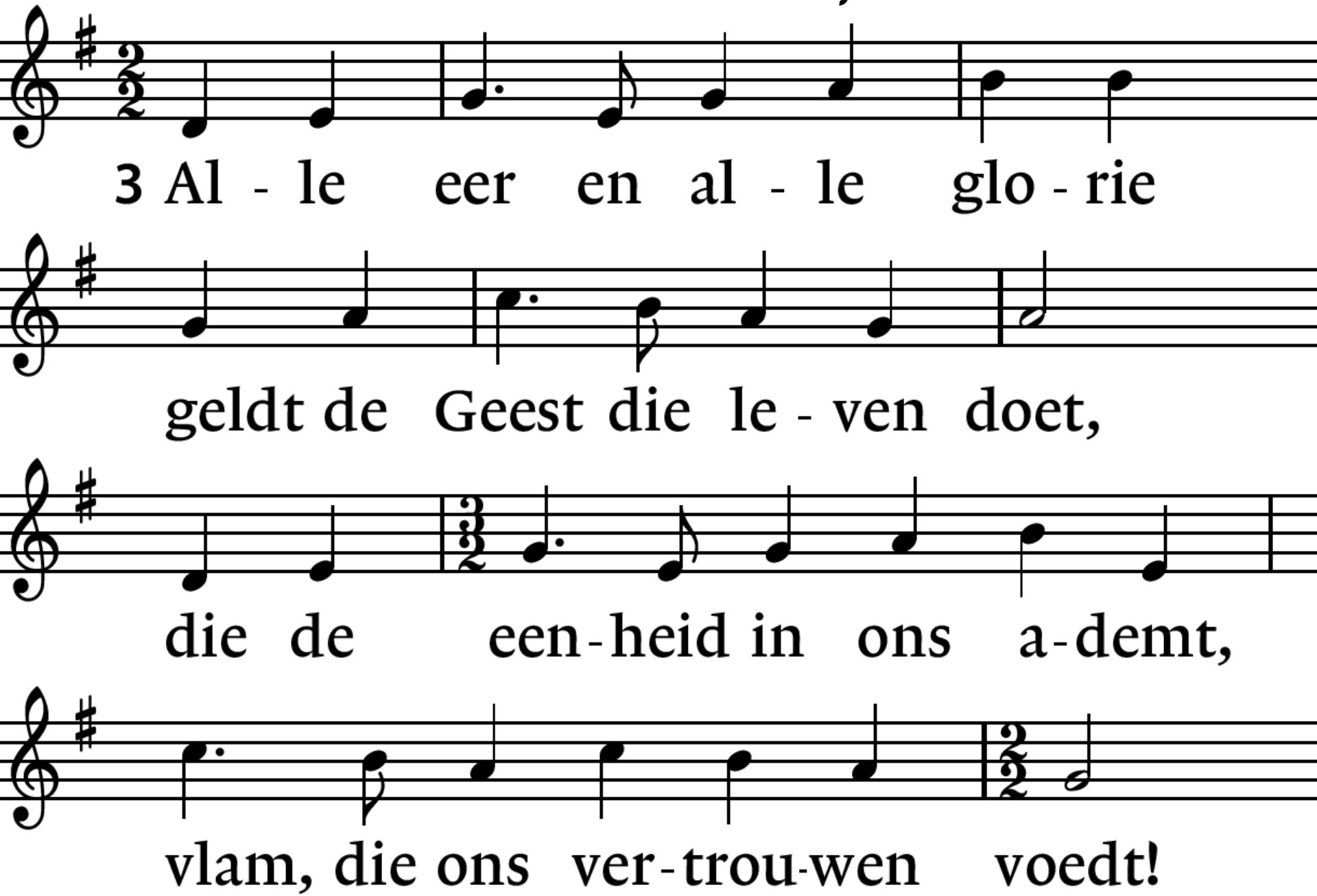
3 Al - le eer en al - le glo - rie
geldt de Geest die le - ven doet,
die de een - heid in ons a - demt,
vlam, die ons ver - trou - wen voedt!

Lied 305: 1, 2, 3.

*

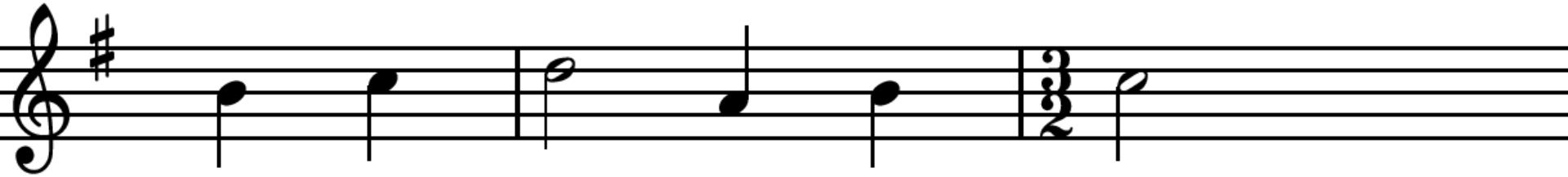

Le - vens - zon, lief - des - bron,

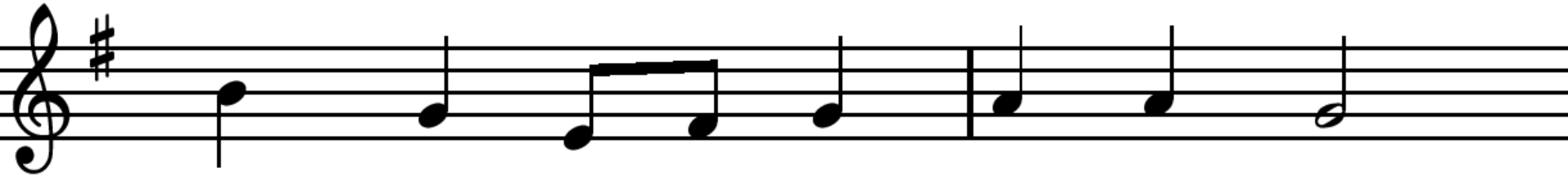

maak de ton - gen los voor-goed!

Lezing: Psalm 37 : 1 - 11.

1 Van David.
Erger je niet aan slechte mensen,
wees niet jaloers op wie kwaad doen,
2 zij verdorren snel als gras,
zij verwelken als het jonge groen.

3 Vertrouw op de HEER en doe het goede,
bewoon het land en leef er veilig.
4 Zoek je geluk bij de HEER,
Hij zal geven wat je hart verlangt.

Lezing: Psalm 37 : 1 - 11.

5 Leg je leven in de handen van de HEER,
vertrouw op Hem, Hij zal dit voor je doen:
6 het recht zal dagen als het morgenlicht,
de gerechtigheid stralen als de middagzon.

7 Blijf kalm en wacht op de HEER,
erger je niet aan wie slaagt in het leven,
aan wie met listen te werk gaat.

Lezing: Psalm 37 : 1 - 11. *

8 Wind je niet op, laat je woede varen,
erger je niet, dat brengt maar onheil.
9 Slechte mensen worden verdelgd,
wie hopen op de HEER, zullen het land bezitten.

10 Nog even, en verdwenen is de zondaar,
je kijkt waar hij is, maar vindt hem niet.
11 Wie nederig zijn, zullen het land bezitten
en gelukkig leven in overvloed en vrede.

Lied 754 : 1, 2, 3.

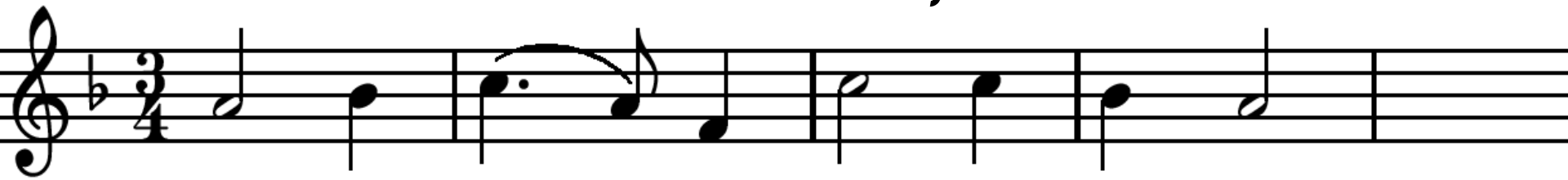

1 Lief-de Gods die elk be-min-nen

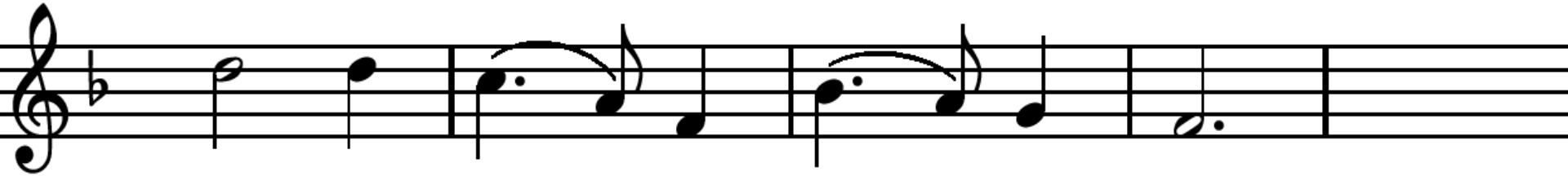

he-mel-hoog te bo-ven gaat,

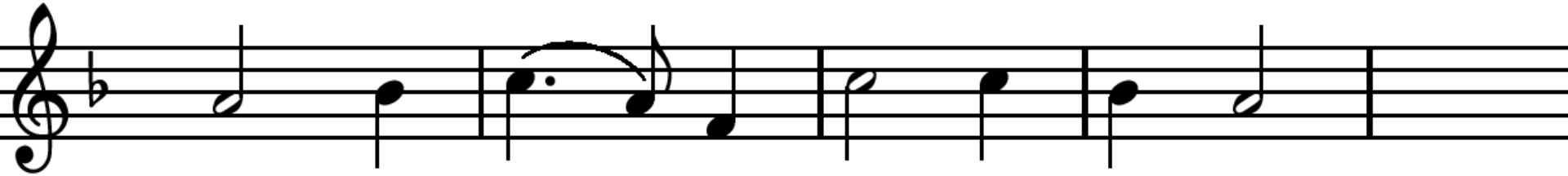

kom in on-ze har-ten bin-nen

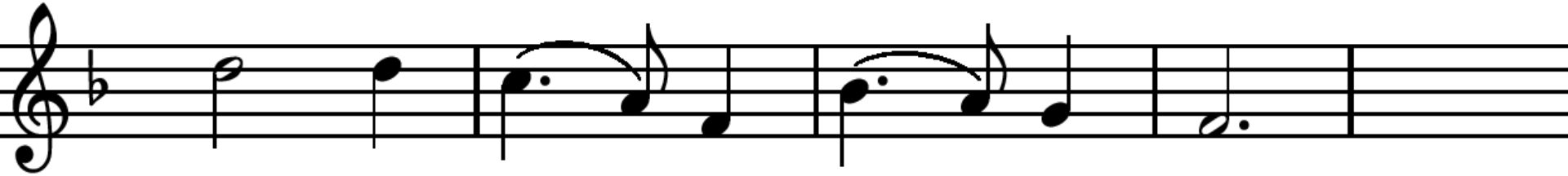

met uw mil-de o-ver-daad.

Lied 754 : 1. 2, 3.

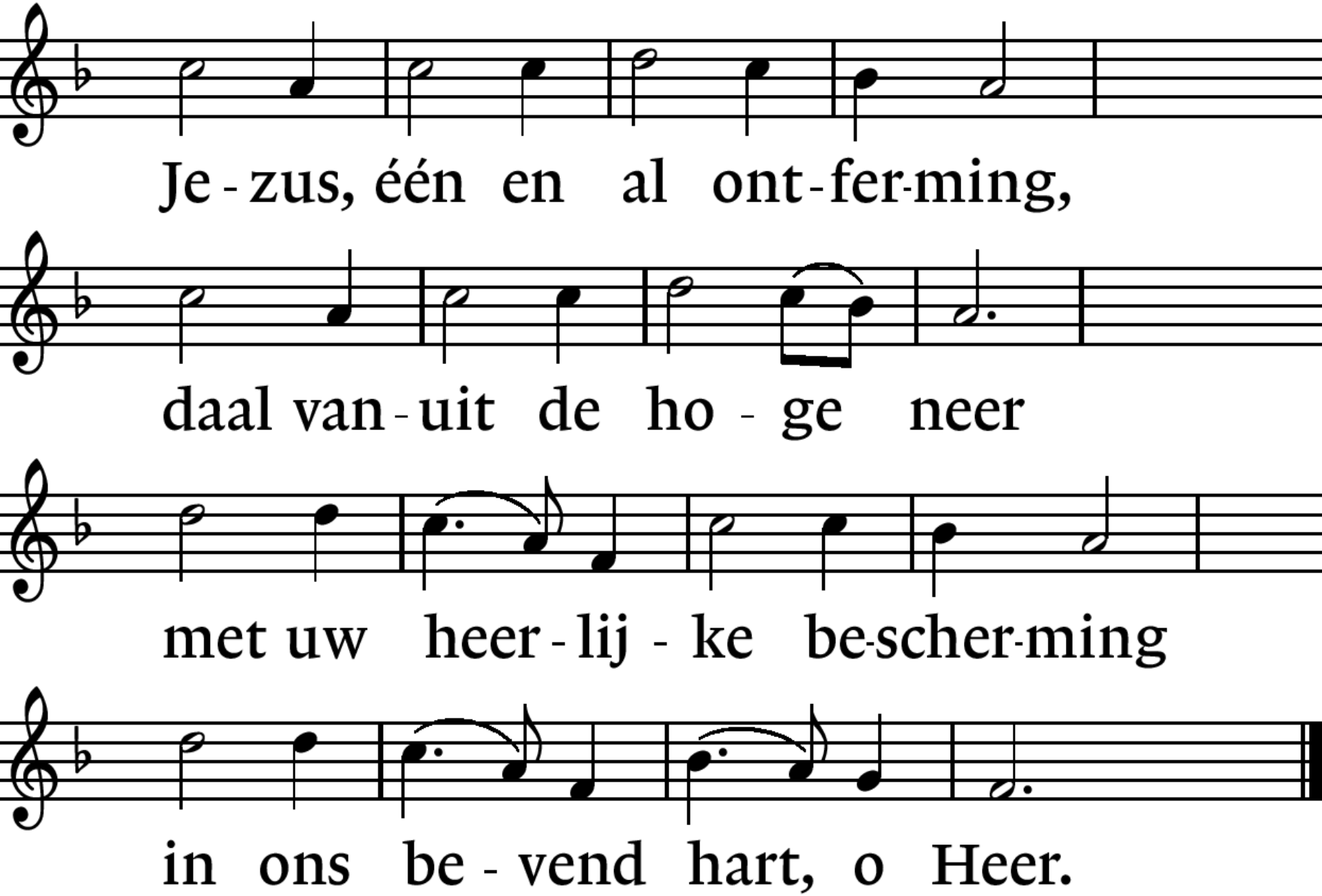
Je - zus, één en al ont - fer-ming,
daal van - uit de ho - ge neer
met uw heer - lij - ke be-scher-ming
in ons be - vend hart, o Heer.

Lied 754 : 1, 2, 3.

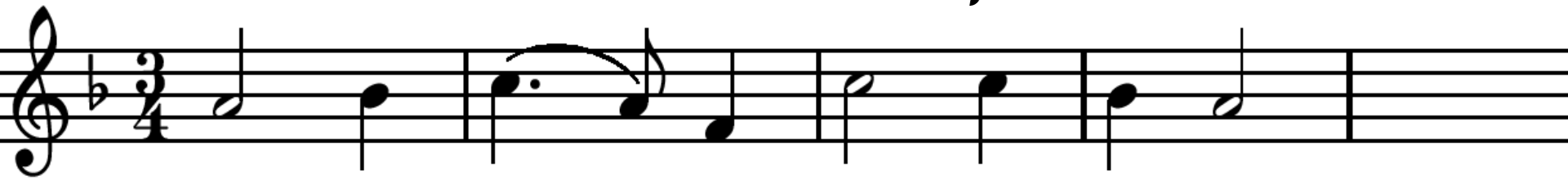

2 God al - mach-tig bo - ven ma-te,

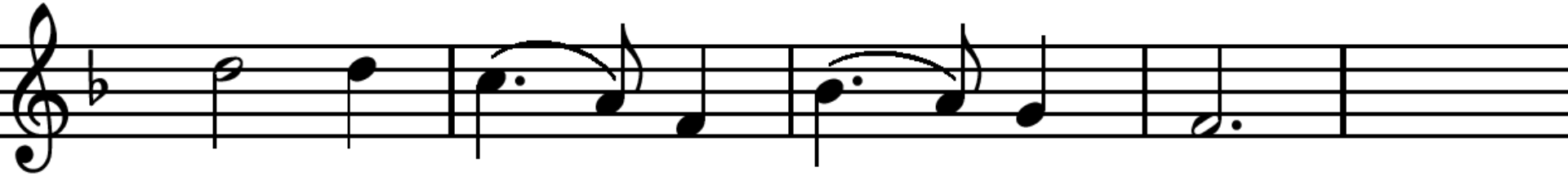

die zo ne - de - rig ver-scheen,

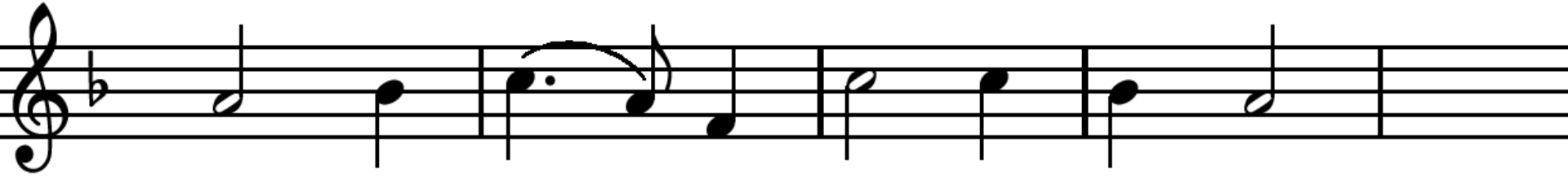

keer op - eens te - rug en laat ons

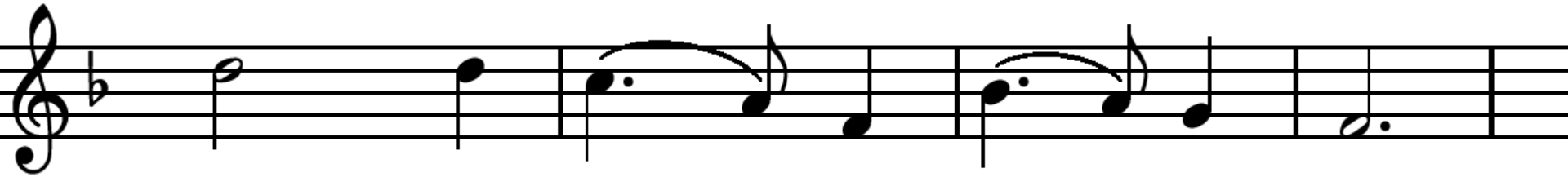

nooit meer, nooit meer hier al - leen.

Lied 754 : 1, 2. 3.

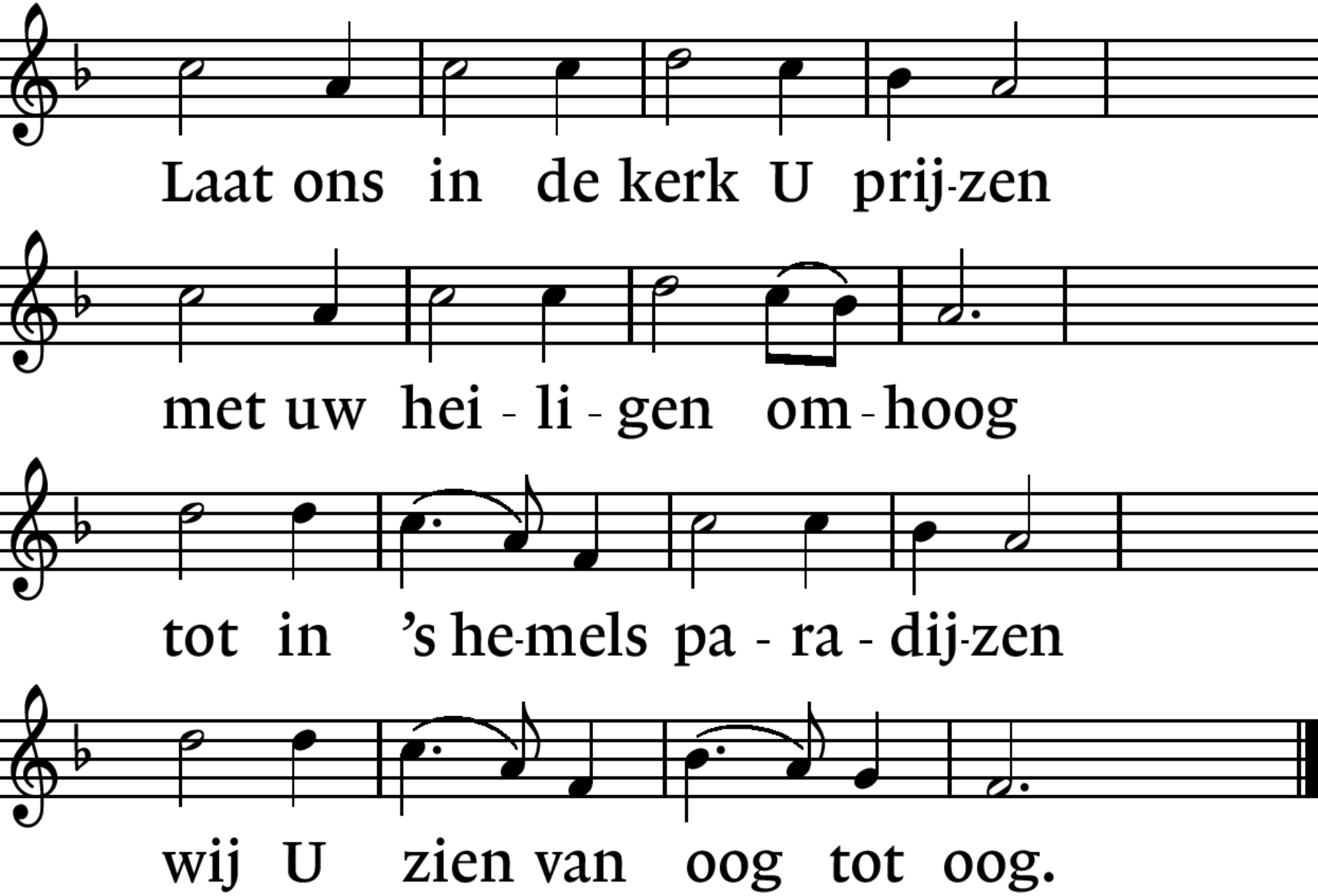
Laat ons in de kerk U prij-zen
met uw hei - li - gen om - hoog
tot in 's he-mels pa - ra - dij-zen
wij U zien van oog tot oog.

Lied 754 : 1, 2, 3,

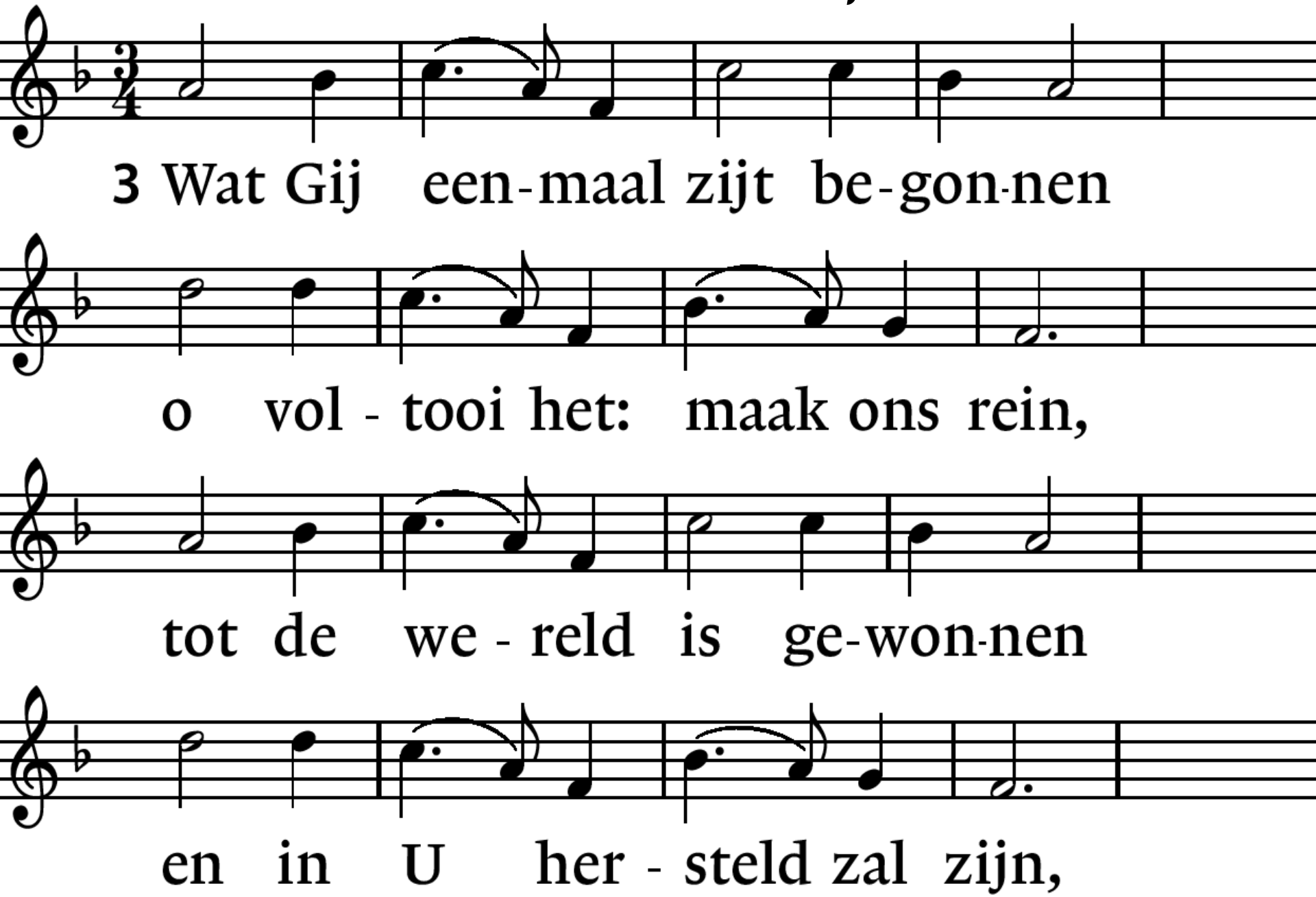
3 Wat Gij een-maal zijt be-gon-nen
o vol - tooi het: maak ons rein,
tot de we - reld is ge-won-nen
en in U her - steld zal zijn,

Lied 754 : 1, 2, 3.

*

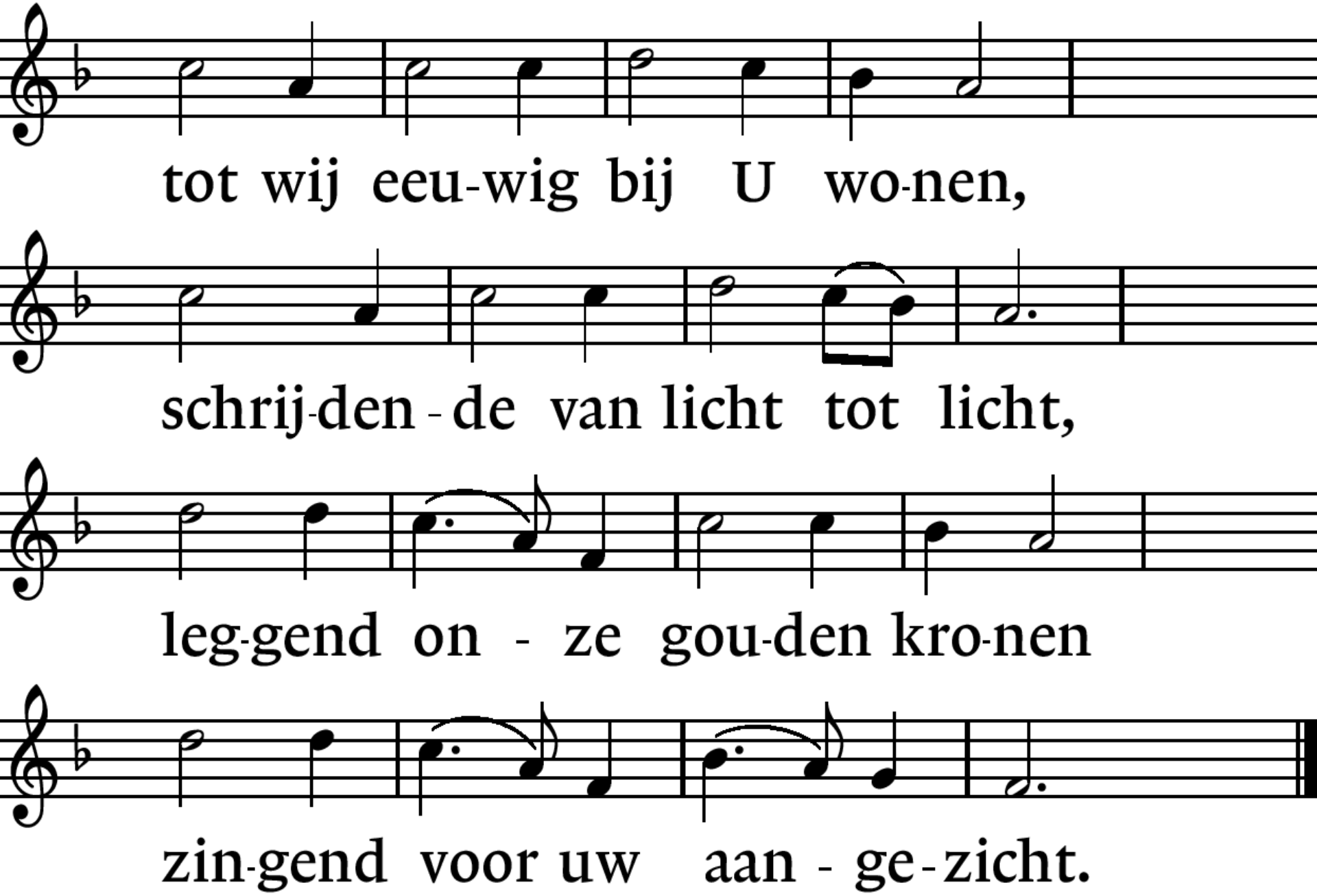
tot wij eeu-wig bij U wo-nen,
schrij-den - de van licht tot licht,
leg-gend on - ze gou-den kro-nen
zin-gend voor uw aan - ge - zicht.

Lezing: Marcus 10 : 13 - 16.

Binnengaan in het koninkrijk van God

13 De mensen probeerden kinderen bij hem
te brengen om ze door hem te laten aanraken,
maar de leerlingen berispten hen.
14 Toen Jezus dat zag,
wond hij zich erover op en zei tegen hen:
‘Laat de kinderen bij me komen,
houd ze niet tegen,
want het koninkrijk van God behoort toe
aan wie is zoals zij.

Lezing: Marcus 10 : 13 - 16. *

15 Ik verzeker jullie:
wie niet als een kind openstaat
voor het koninkrijk van God,
zal er zeker niet binnengaan.’
16 Hij nam de kinderen in zijn armen
en zegende hen
door hun de handen op te leggen.

Lezing: Matteüs 18 : 1 - 5.

1 Op dat moment
kwamen de leerlingen Jezus vragen:
‘Wie is eigenlijk de grootste
in het koninkrijk van de hemel?’
2 Hij riep een kind bij zich,
zette het in hun midden neer
3 en zei: ‘Ik verzeker jullie:
als je niet verandert en wordt als een kind,
dan zul je het koninkrijk van de hemel
zeker niet binnengaan.

Lezing: Matteüs 18 : 1 - 5. *

4 Wie zichzelf vernedert
en wordt als dit kind,
die is de grootste
in het koninkrijk van de hemel.
5 En wie in mijn naam
één zo’n kind ontvangt,
die ontvangt Mij.

Lied 825 : 1, 2, 4.

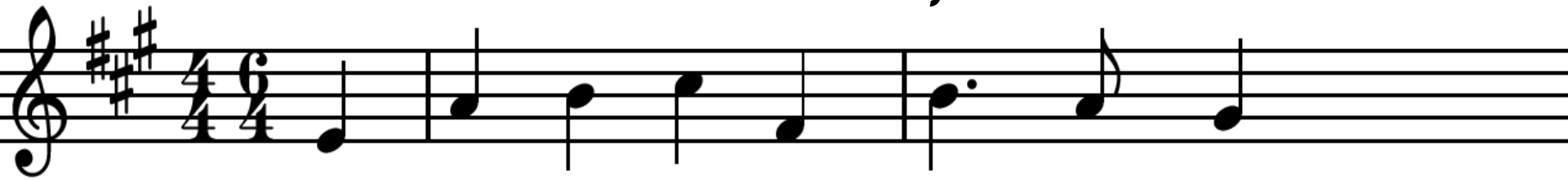

1 De we-reld is van Hem ver-vuld,

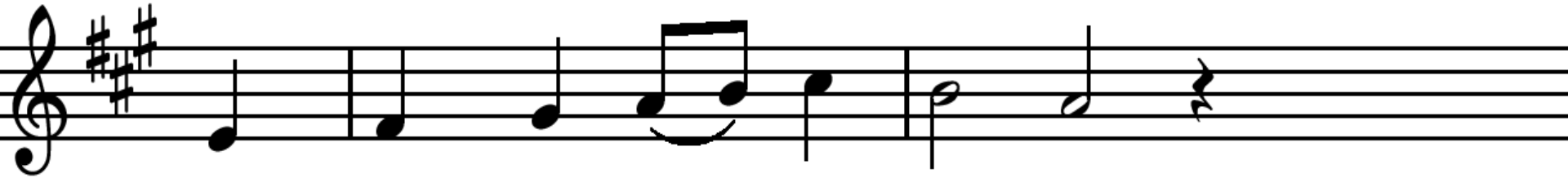

die 't ken-nen gaat te bo-ven,

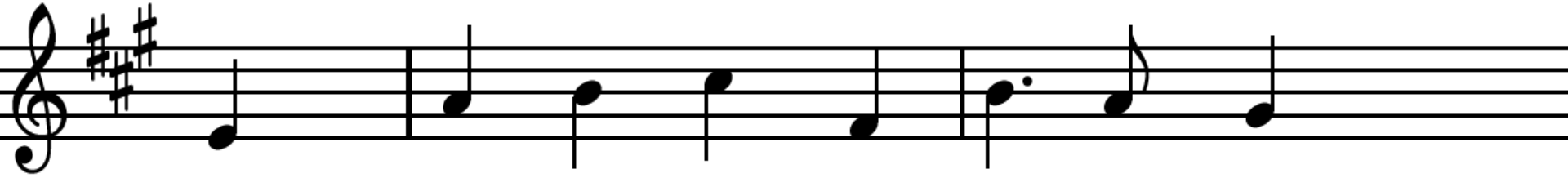

wiens heer-lijk-heid ons is ver-huld,

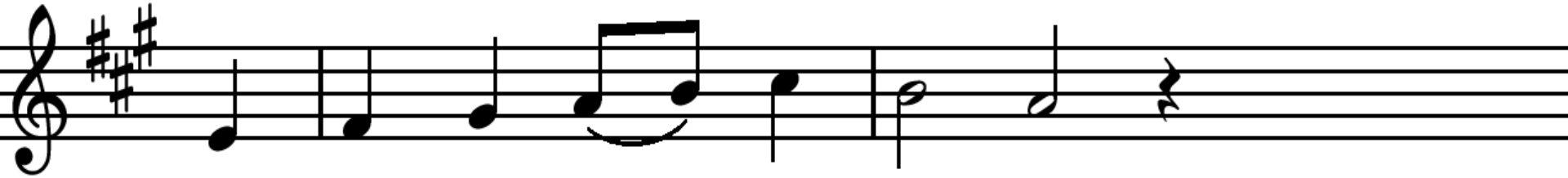

in von-ken licht ver-sto-ven.

Lied 825 : 1. 2, 4.

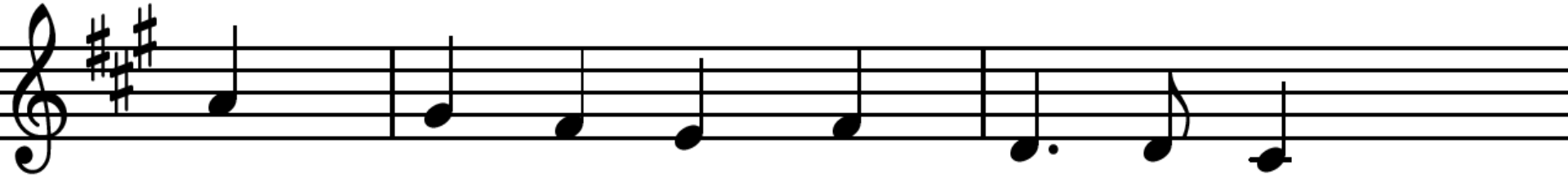

Geen men-sen-oog heeft Hem ge-zien

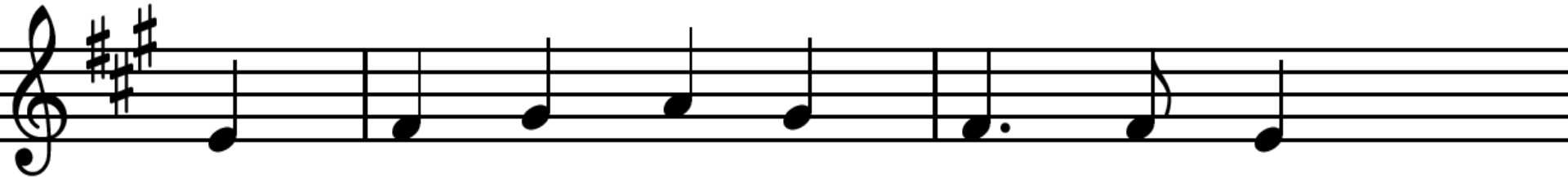

wien elk zijn tem-pel bouwt, in wien

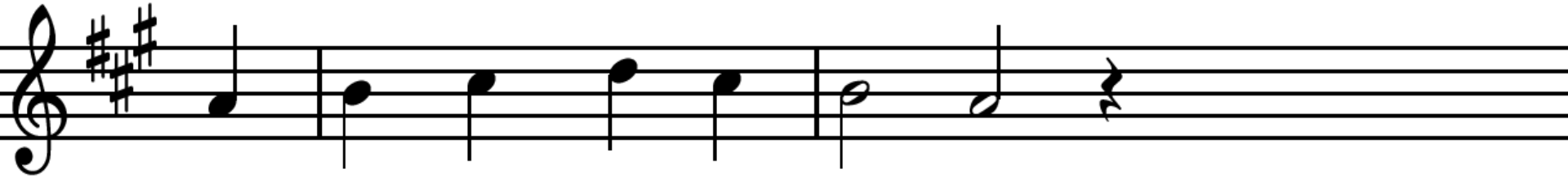

on - we-tend wij ge - lo - ven.

Lied 825 : 1, 2, 4.

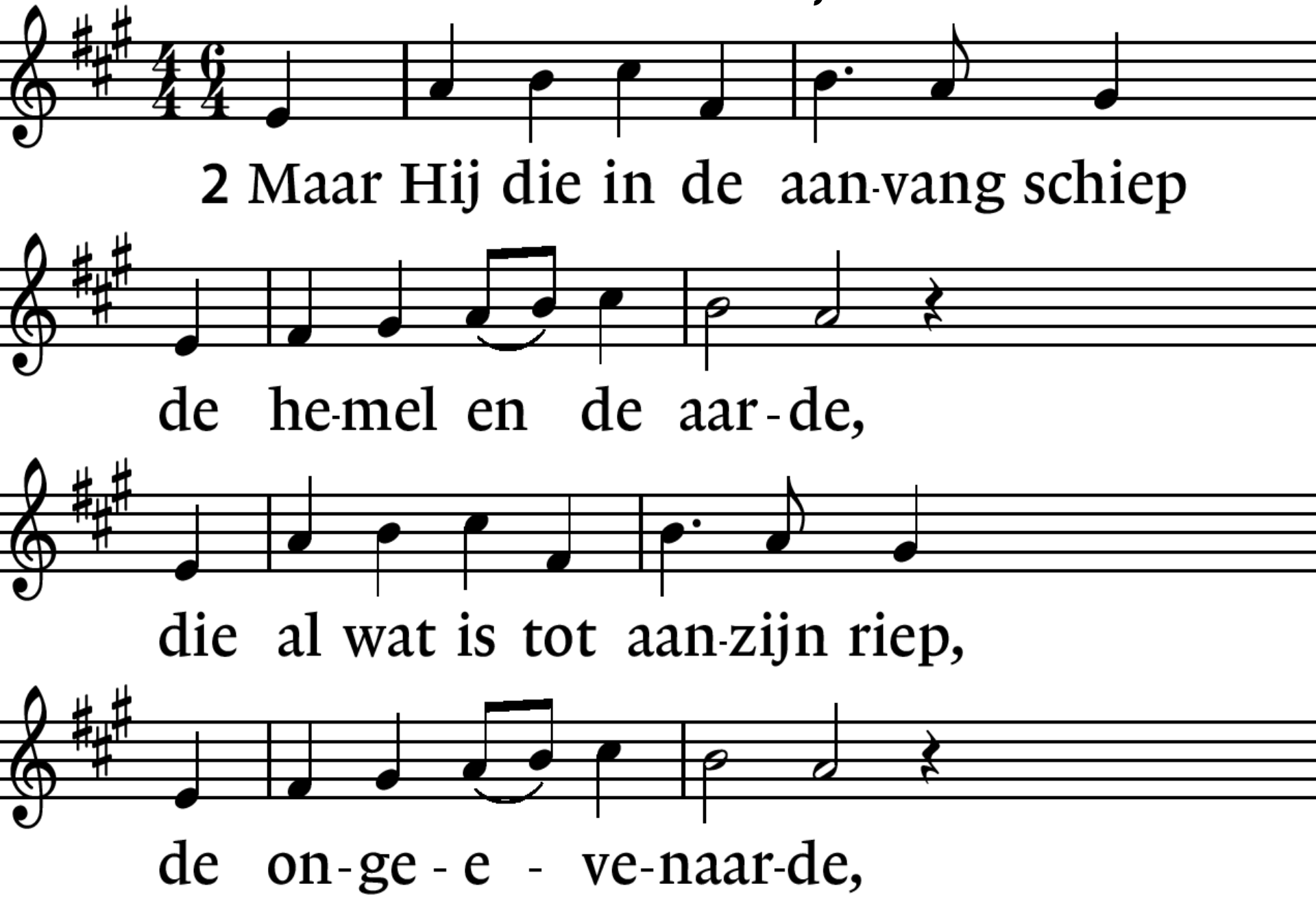
2 Maar Hij die in de aan-vang schiep
de he-mel en de aar-de,
die al wat is tot aan-zijn riep,
de on-ge-e - ve-naar-de,

Lied 825 : 1, 2. 4.

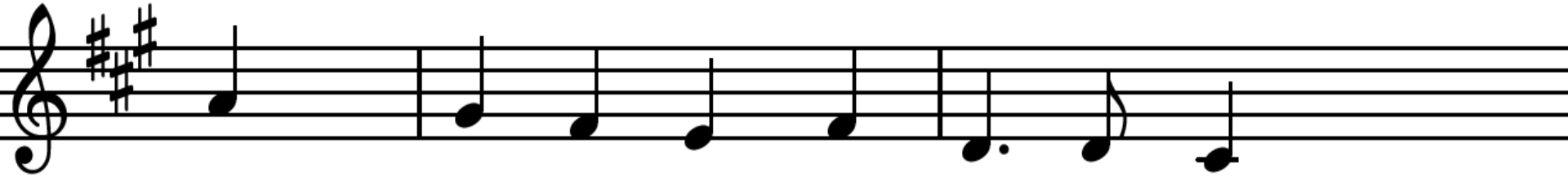

woont niet in tem-pels; er is niets

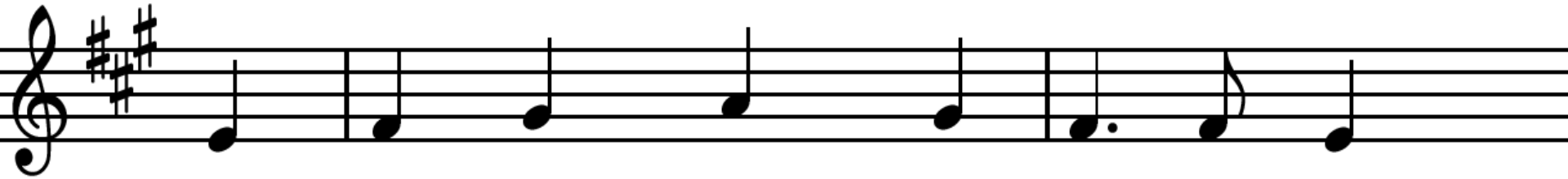

dat Hem ont-breekt, – hoe zou Hij iets

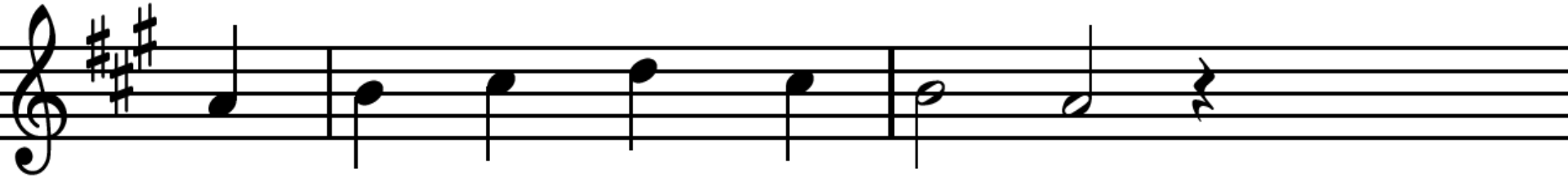

uit men-sen-hand aan-vaar-den?

Lied 825 : 1, 2, 4,

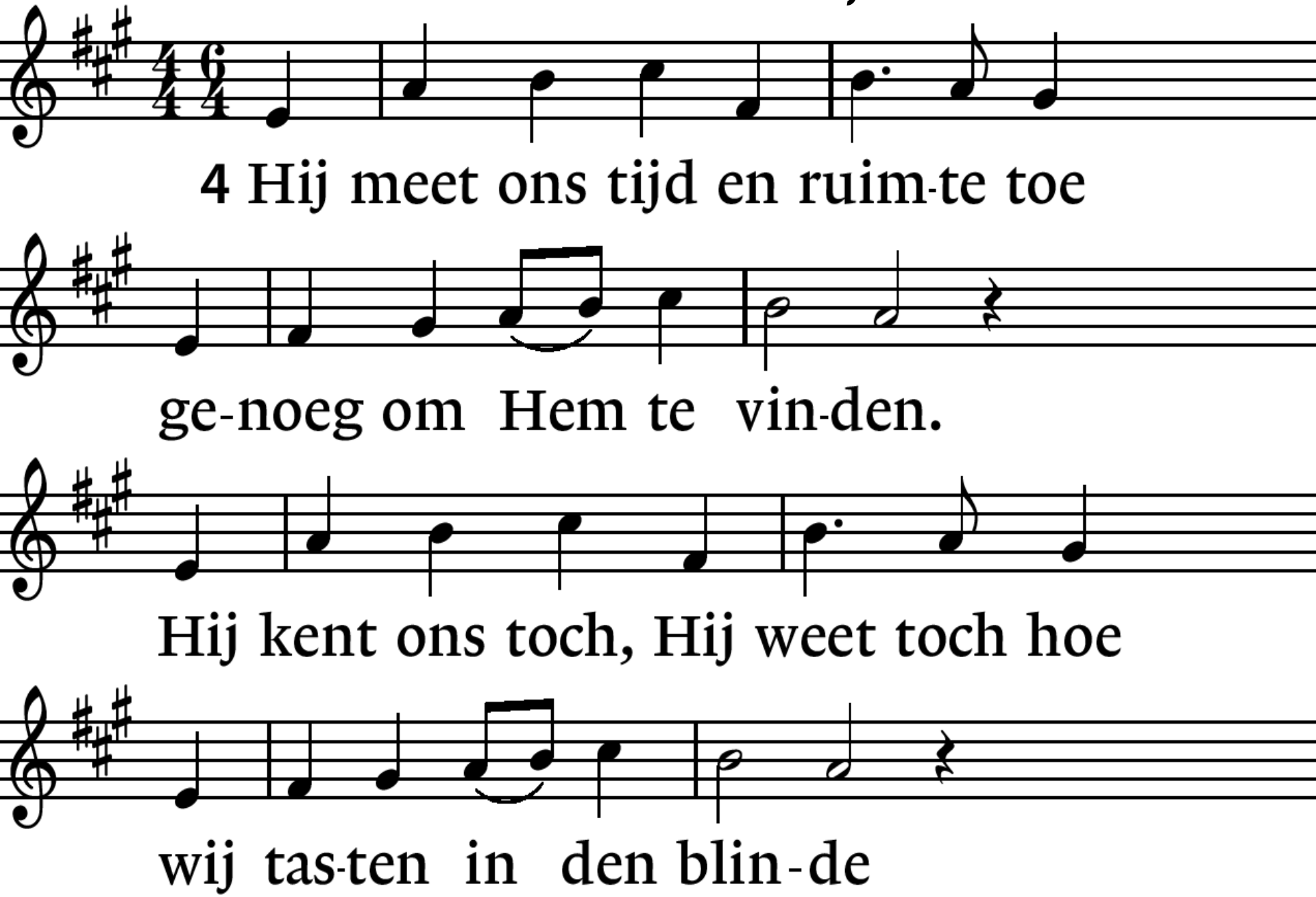
4 Hij meet ons tijd en ruim-te toe
ge-noeg om Hem te vin-den.
Hij kent ons toch, Hij weet toch hoe
wij tas-ten in den blin-de

Lied 825 : 1, 2, 4.

*

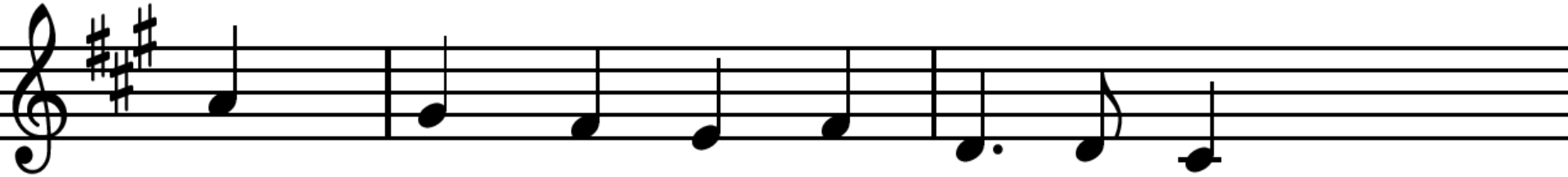

naar Hem, uit wie ons le-ven is.

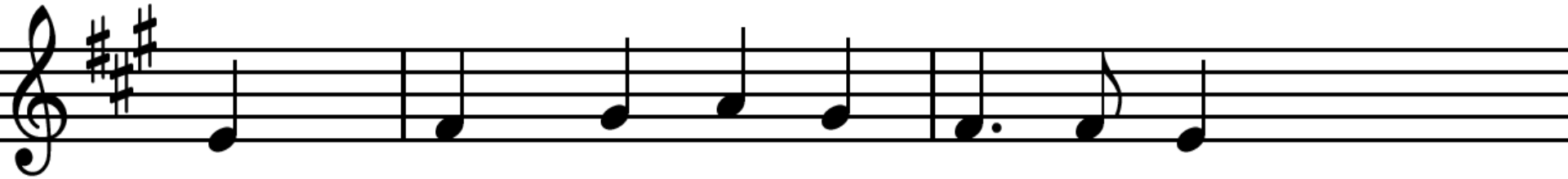

Eens treedt Hij uit de duis-ter-nis

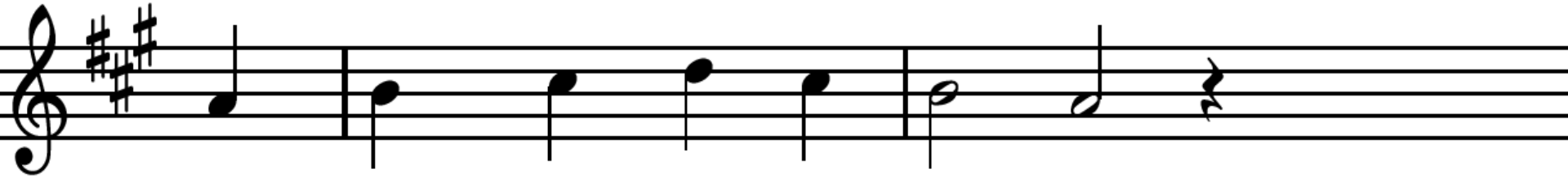

en noemt ons zijn be-min-den.

Diaconale Collecte: NL65ABNA 0454 3147 01

STICHTING KPPR
HULP VOOR HELDEN

Help mee PTSS te voorkomen

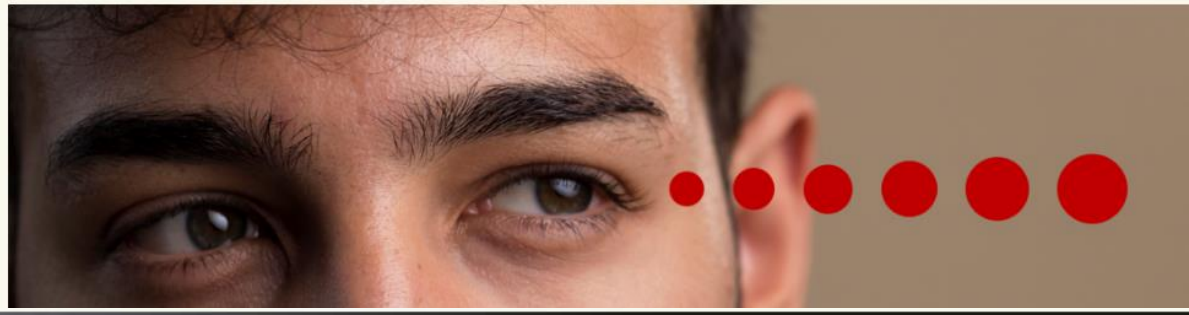

Collecte Kerkrentmeesterschap:
NL 35 RABO 0373 7266 51

Staande: Lied 416 : 1. 2, 3, 4.

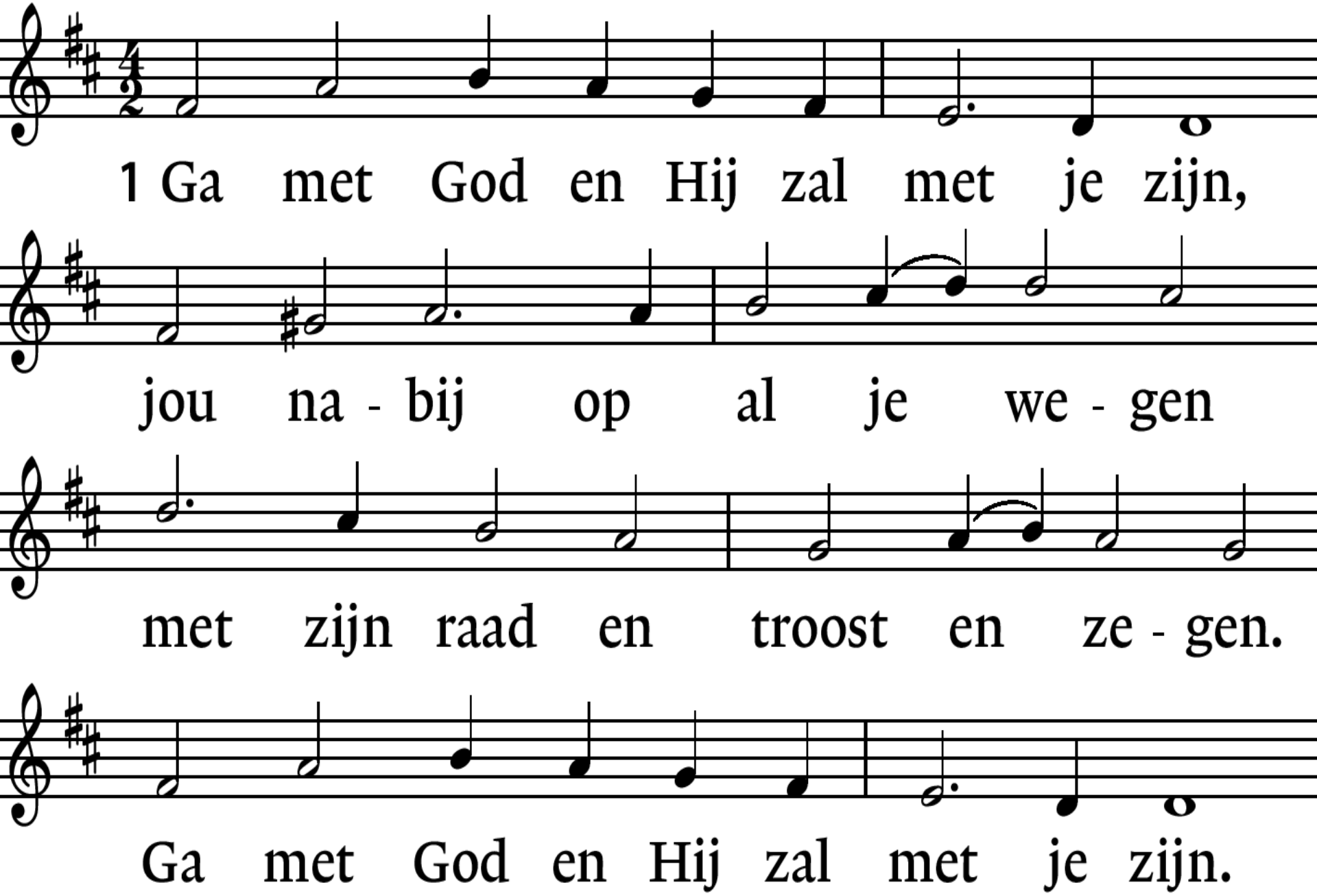

Staande: Lied 416 : 1, 2. 3, 4.

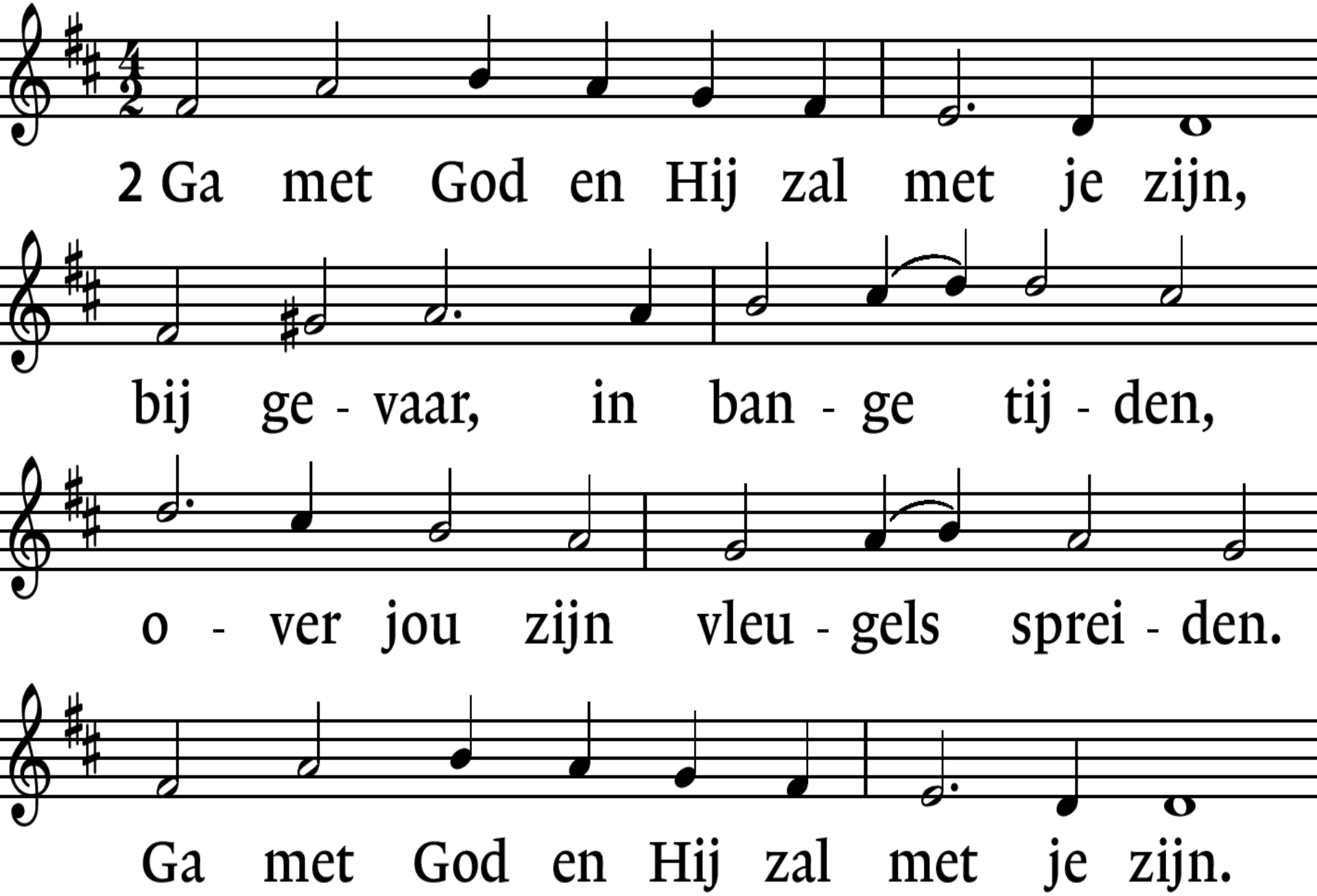

Staande: Lied 416 : 1, 2. 3. 4.

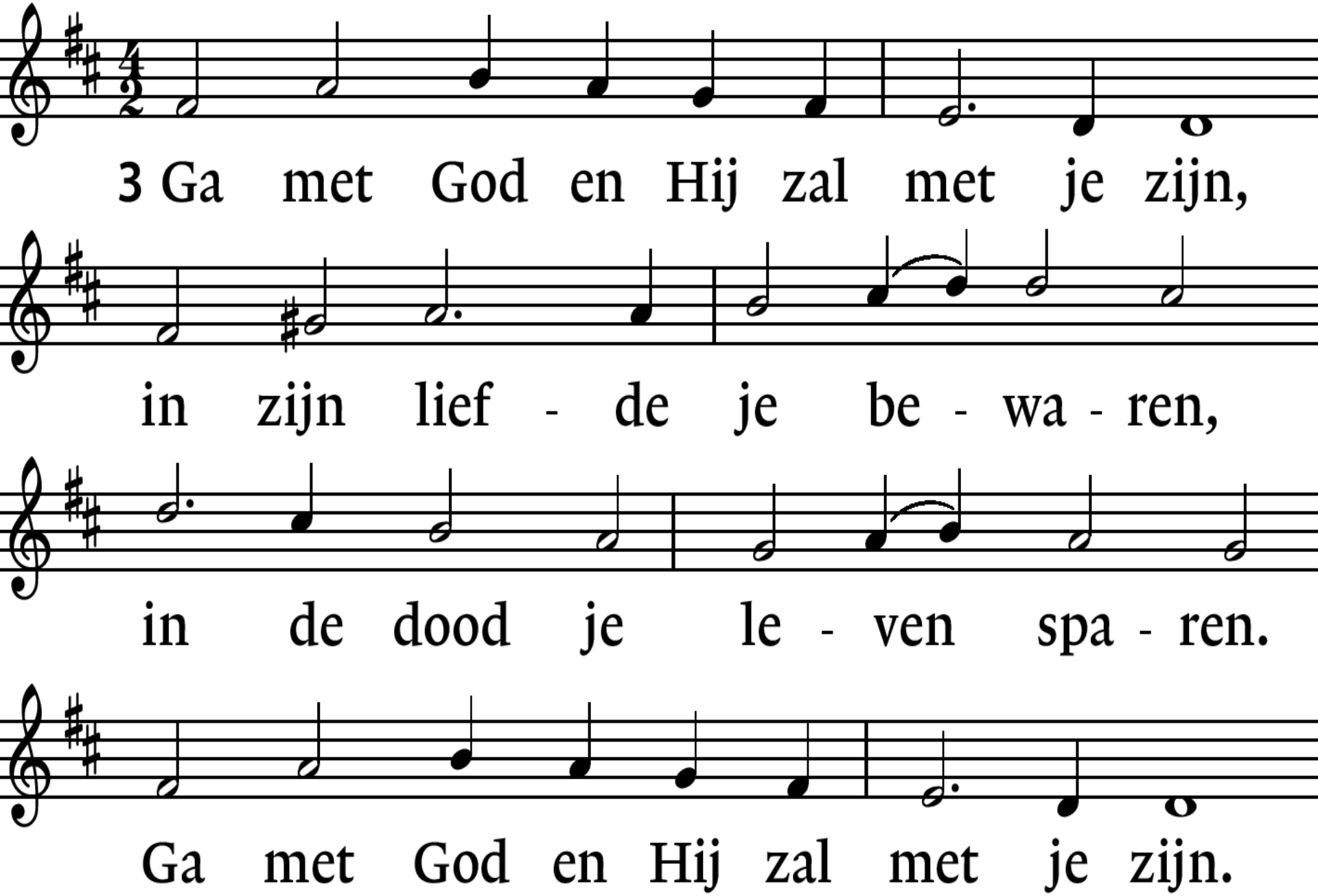

Staande: Lied 416 : 1, 2, 3, 4. *

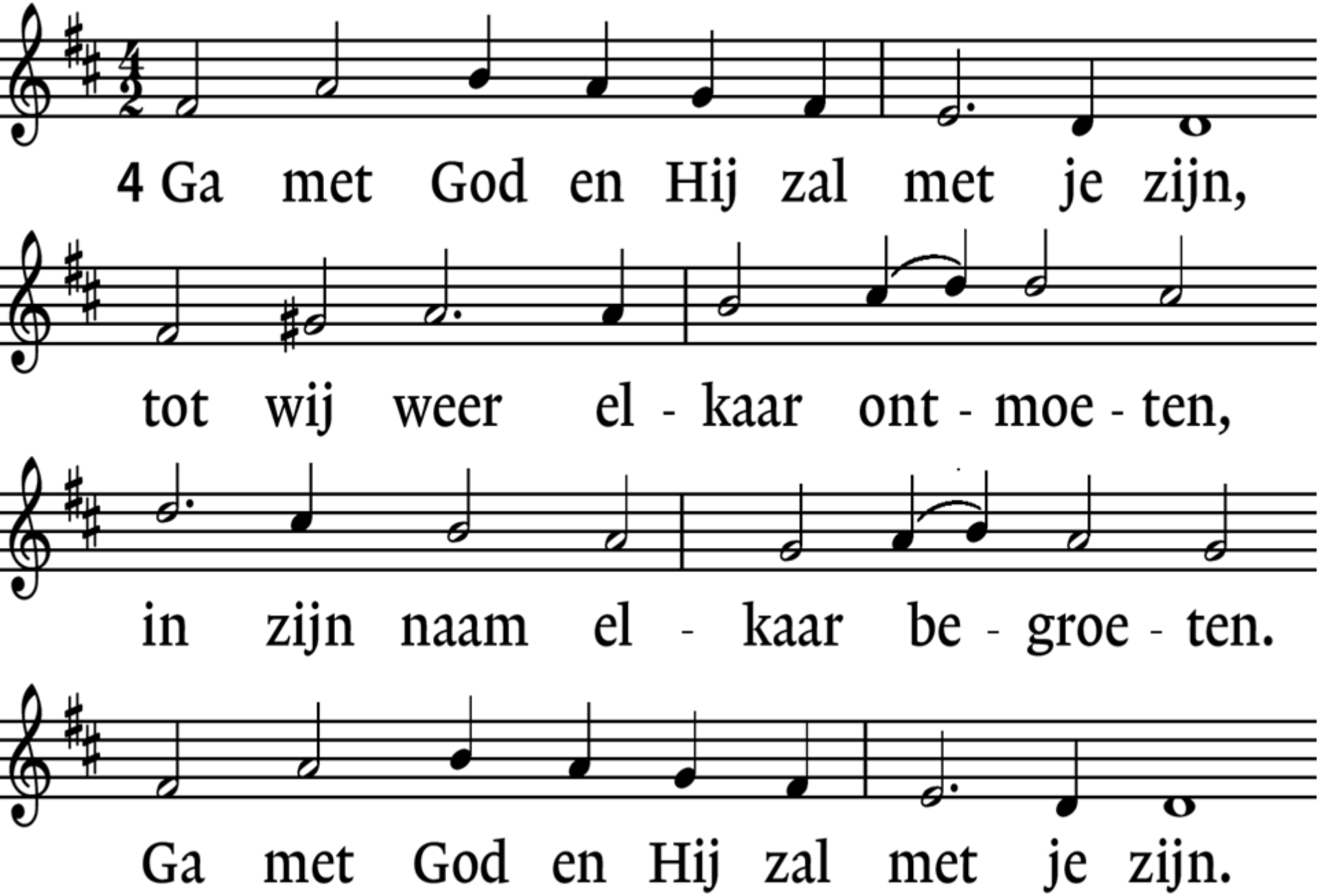

Staande: Lied 431c
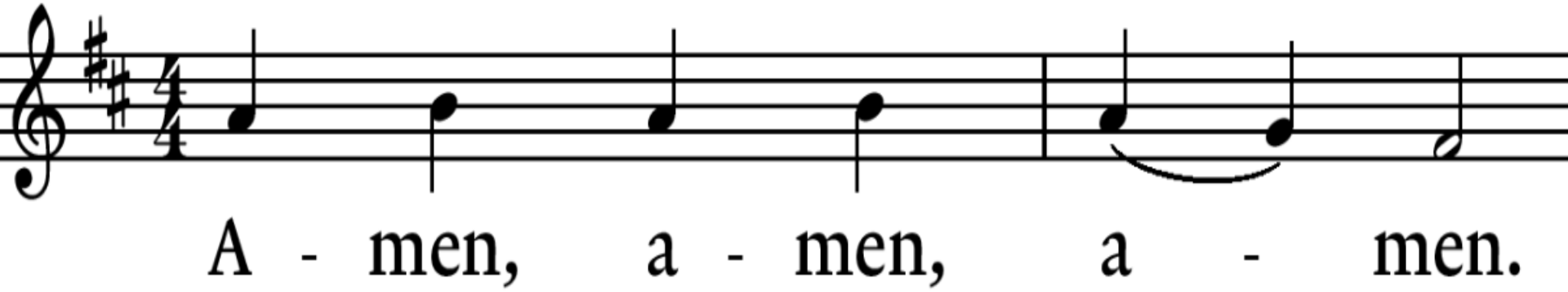
*