Protestantse Gemeente
De Westhoek te Sluis

12 juli 2026

Voorganger: dhr. André Verschoor.
Thema: 'Luisteren naar Jezus'

Protestantse Gemeente
De Westhoek te Sluis

Liturgie

Staande: Openingslied Lied 217 : 1, 3, 4, 5.
Lied 65 : 1, 4, 5.
Lied 910 : 1, 2, 4.
Schriftlezing: Jesaja 55 : 6 - 13.
Lied 313 : 1, 5.
Schriftlezing: Matteüs 13:1-9, 18-23.
Lied 764 : 1, 2, 4, 6.
Lied 802 : 1, 3, 4, 6.
Staande: Slotlied Lied 418 : 1, 2.

Protestantse Gemeente
De Westhoek te Sluis

kerkdienstgemist.nl

Protestantse gemeente “de Westhoek”

De liturgie en ook deze presentatie zijn ook nu al te zien op www.kerkdienstgemist.nl: Zeeland => Oostburg => De Westhoek.

Protestantse Gemeente
De Westhoek te Sluis

Kerkdiensten

Zondag 19 juli,
10:00 uur Mariakerk Cadzand,
Voorganger: dhr. A. Verschoor.

Protestantse Gemeente
De Westhoek te Sluis

Agenda

Woensdag 15 juli, 9:30-12:00 uur,
Open Haven Oostburg,
Open Kerken.
Vanaf 11:00 uur orgelconcert.

Agenda

donderdag 16 juli 13-16 u: conversatieles Nederlands
vrijdag 17 juli 10 u: wandelen op vrijdag.

Protestantse Gemeente
De Westhoek te Sluis

12 juli 2026

Voorganger: dhr. André Verschoor.
Thema: 'Luisteren naar Jezus'

Bloemengroet:
Mevrouw Kragten - Roep,
mevrouw Westerweele - Riemens,
eerder naar mevrouw Kloosterman.

Staande: Lied 217 : 1. 3, 4, 5.

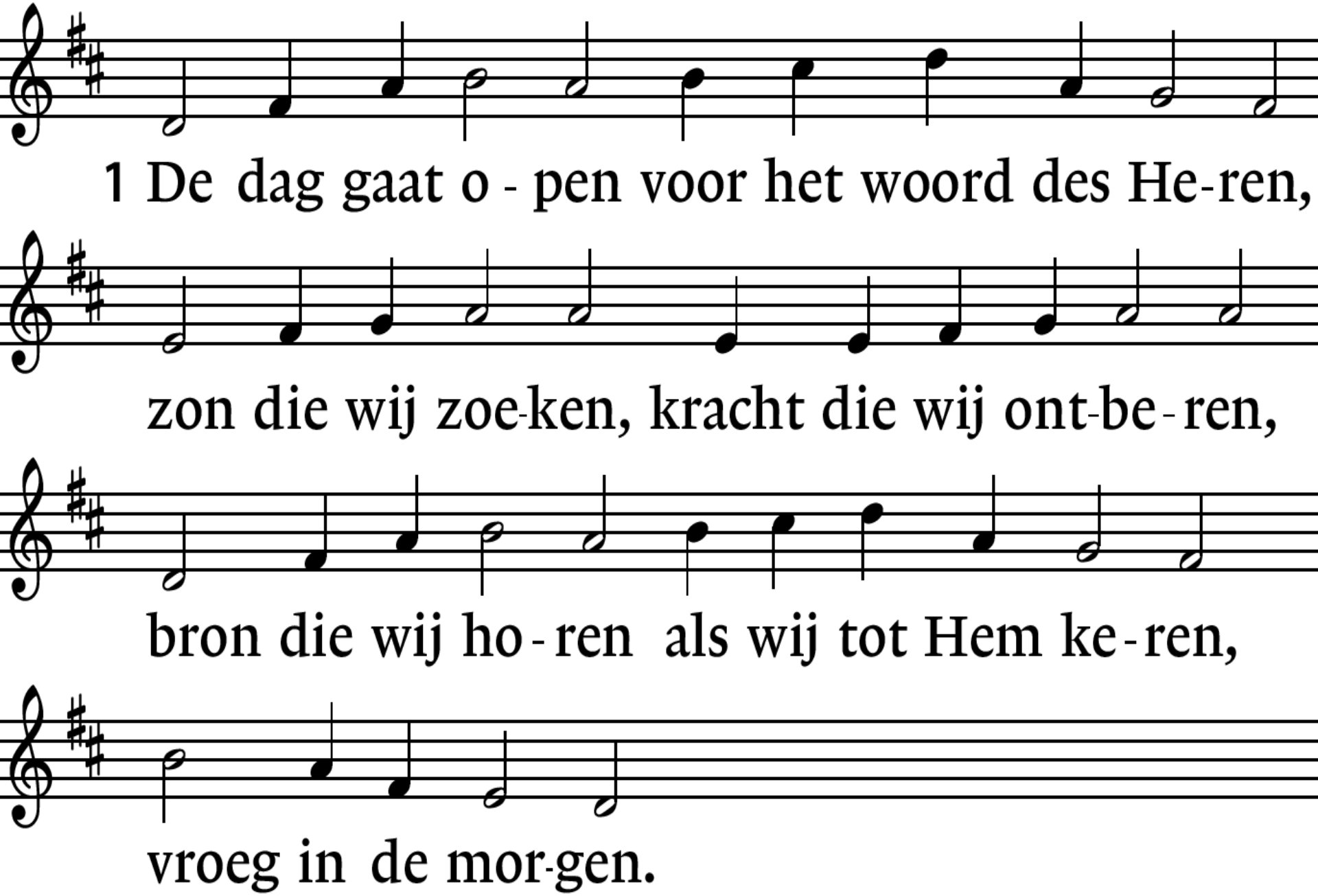

Staande: Lied 217 : 1, 3. 4, 5.

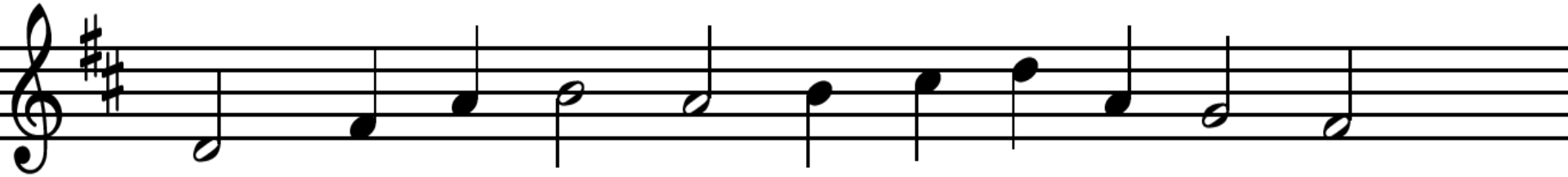

3 Door U ge-scha-pen om uit U te le - ven;

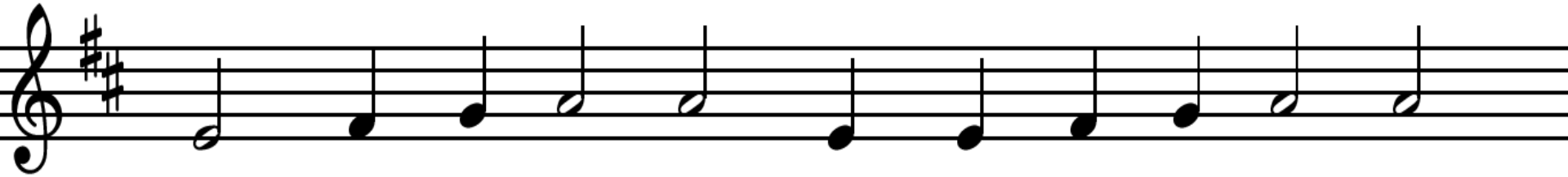

hart-slag en a - dem hebt Gij ons ge - ge - ven,

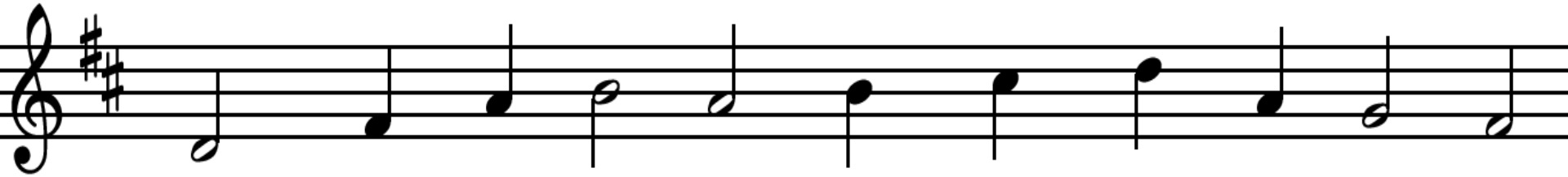

land waar wij wo-nen, licht waar-naar wij stre-ven,

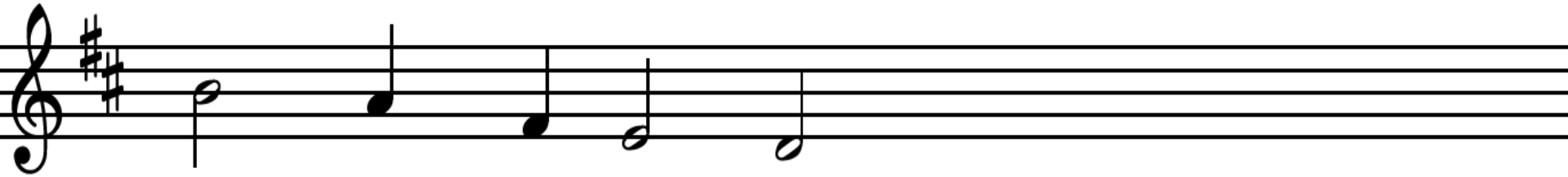

oor-sprong en toe-komst.

Staande: Lied 217 : 1, 3, 4. 5.

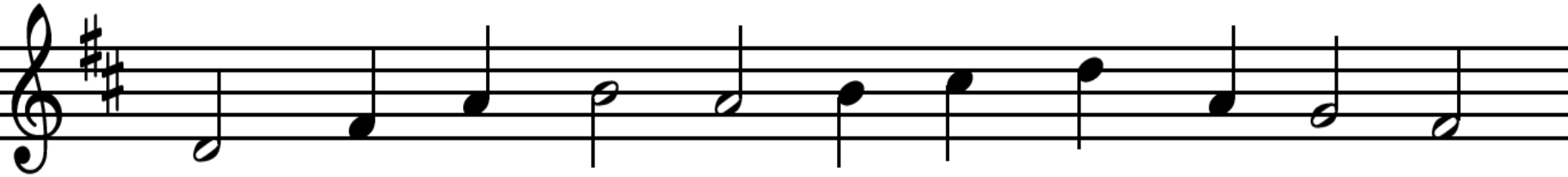

4 Wilt Gij van-daag en tot het eind der da - gen

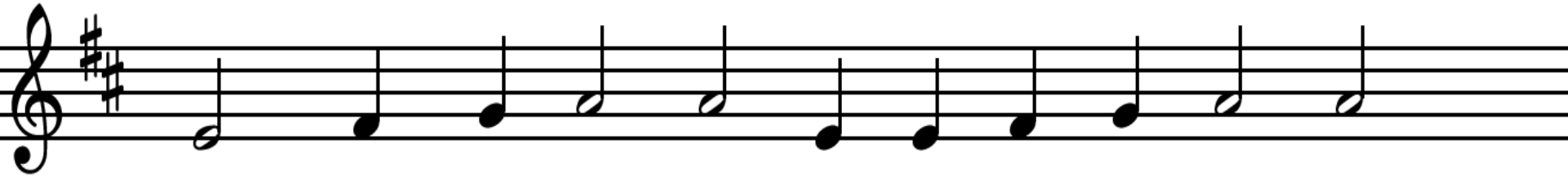

ons doen en la - ten zui-ve-ren en dra-gen,

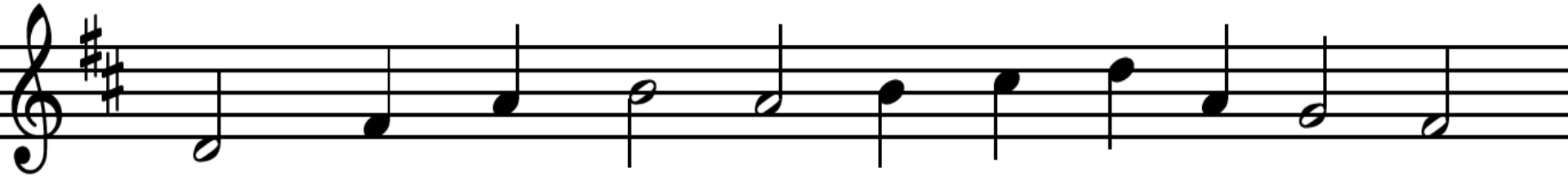

dan stijgt de vreug-de van uw wel-be-ha - gen

in on-ze we-reld.

Staande: Lied 217 : 1, 3, 4, 5. *

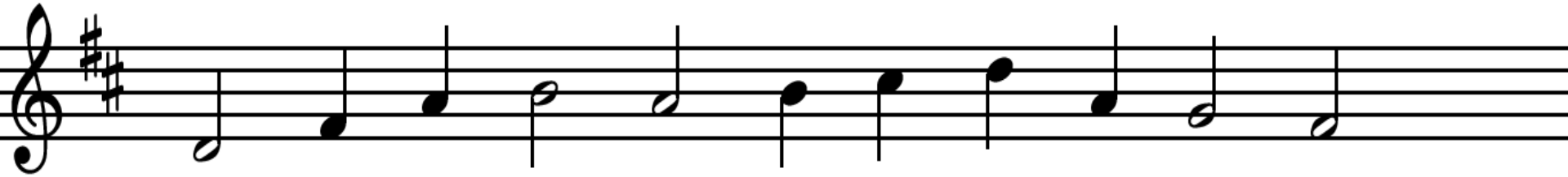

5 Aan U ons lof-lied: glo-rie aan de Va - der,

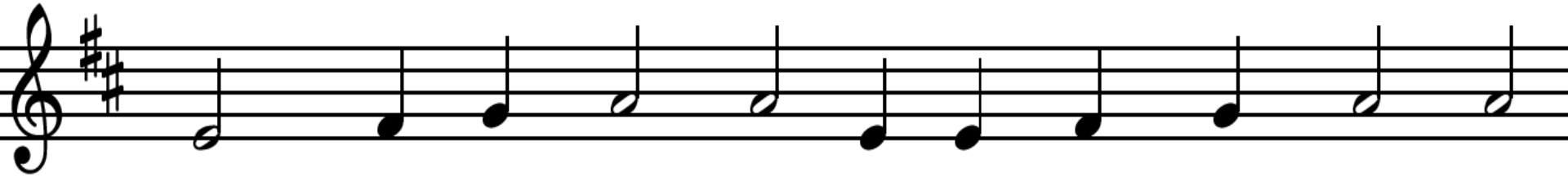

dank aan de Zoon die ons be-staan aan-vaard-de,

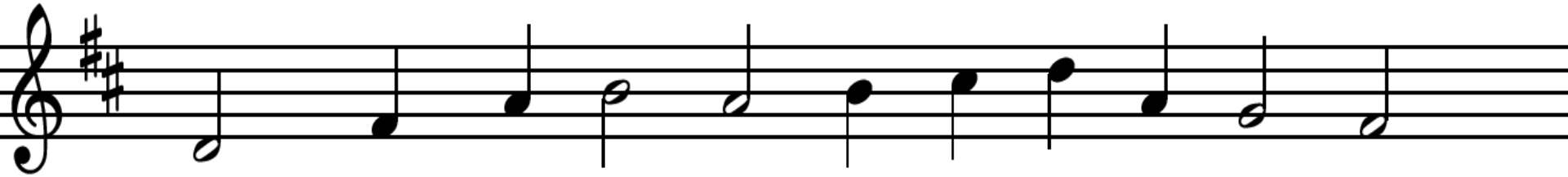

zijn Geest ge - lei - de ons en on-ze aar - de

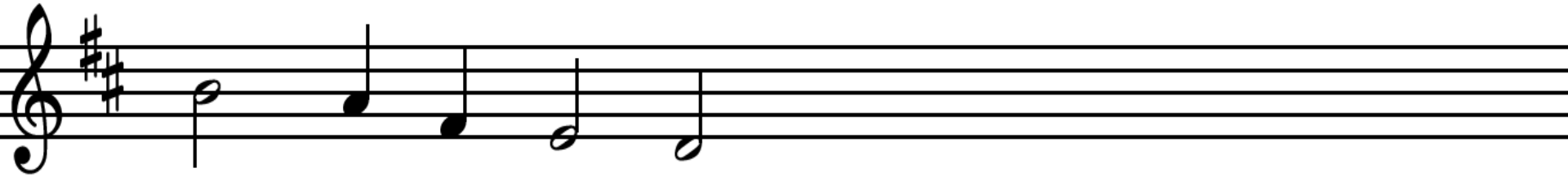

naar de vol-tooi-ing.

Lied 65 : 1, 4, 5.

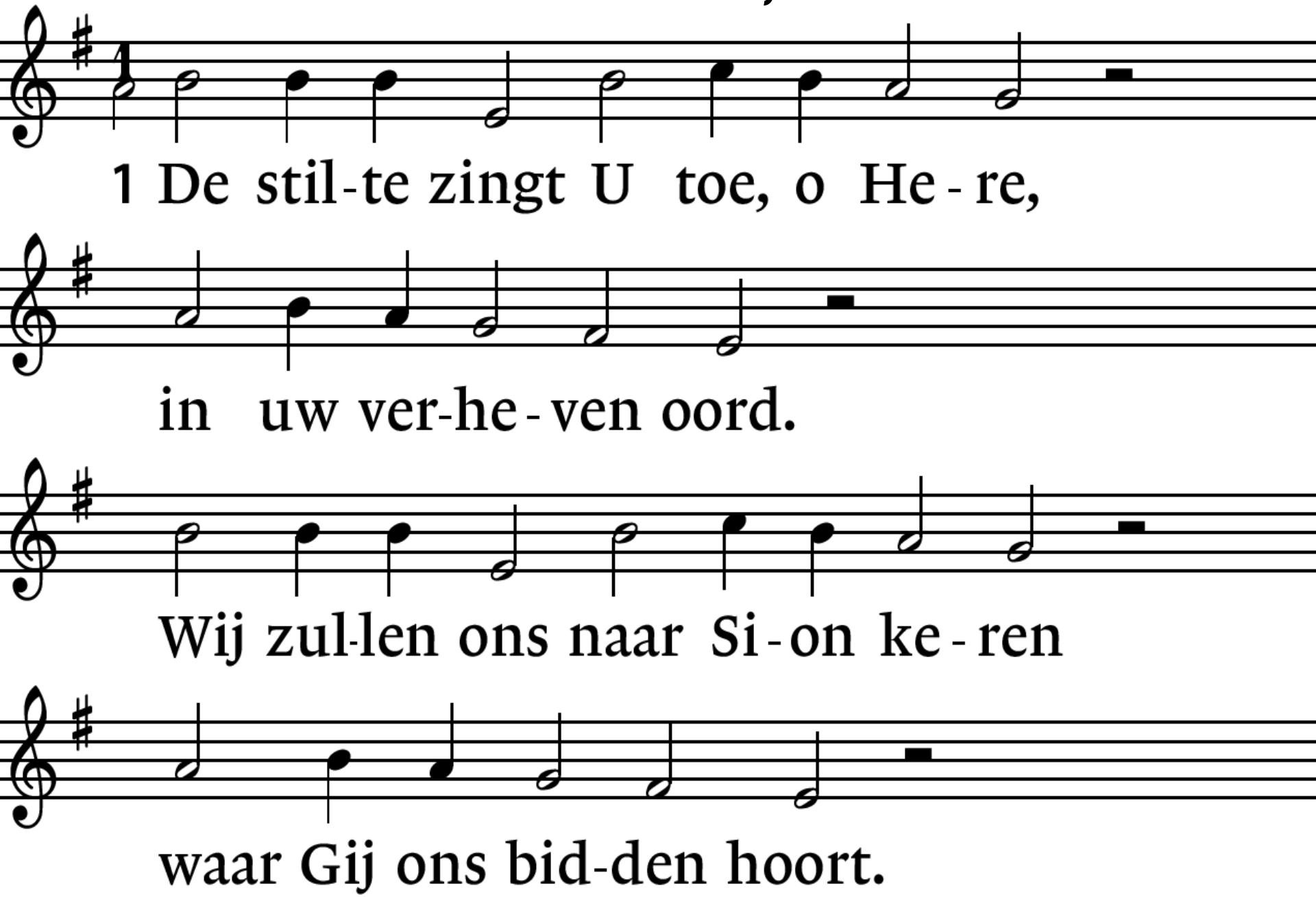
1 De stil-te zingt U toe, o He-re,
in uw ver-he-ven oord.
Wij zul-len ons naar Si-on ke-ren
waar Gij ons bid-den hoort.

Lied 65 : 1. 4, 5.

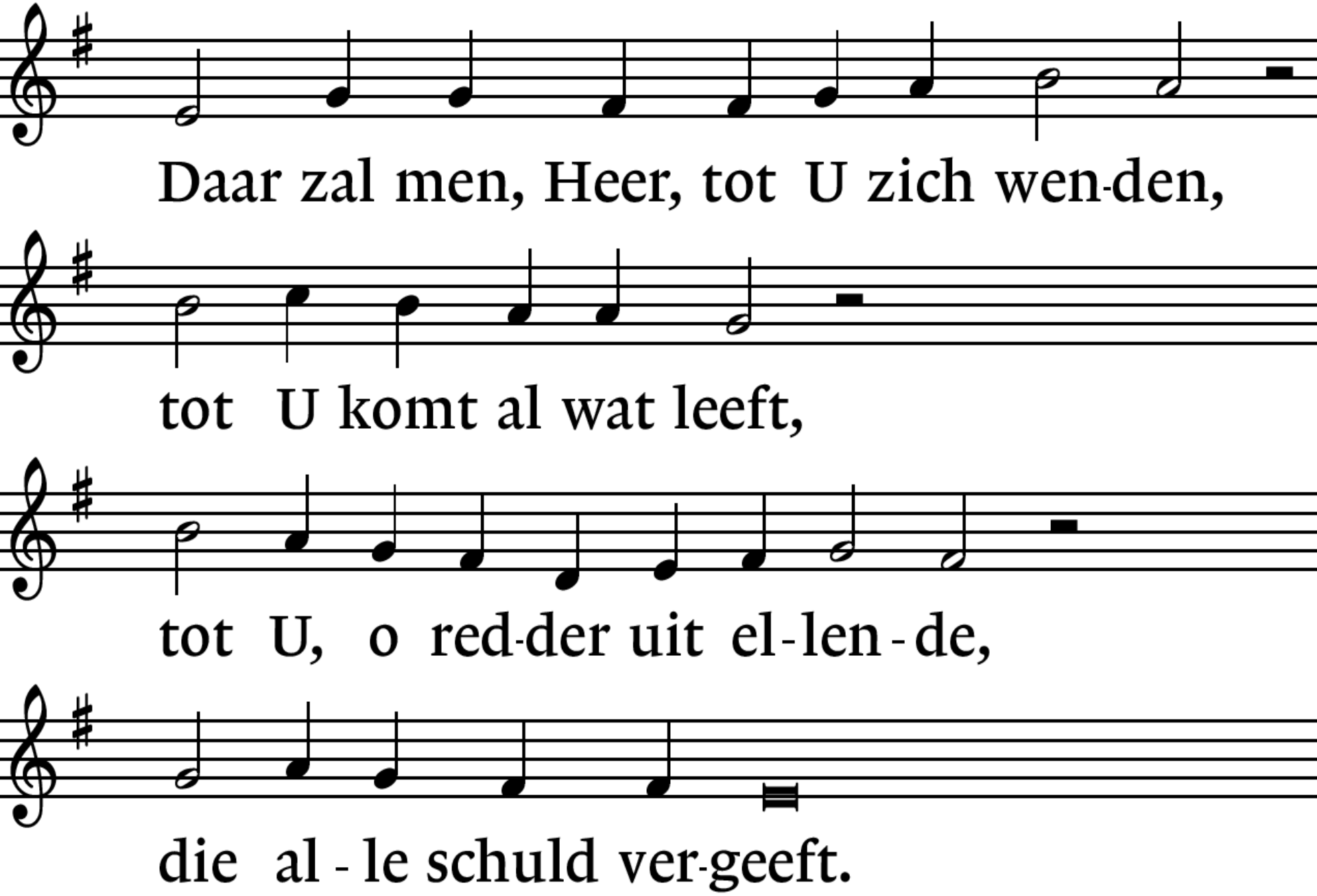
Daar zal men, Heer, tot U zich wen-den,
tot U komt al wat leeft,
tot U, o red-der uit el-len-de,
die al-le schuld ver-geeft.

Lied 65 : 1, 4, 5.

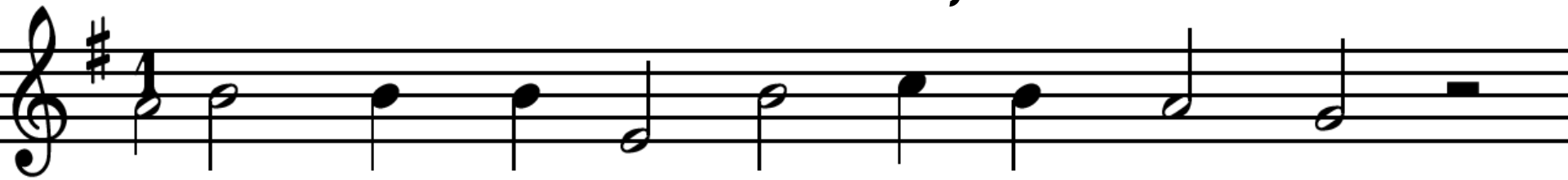

4 Gij plant de ber-gen vast in de aar-de,

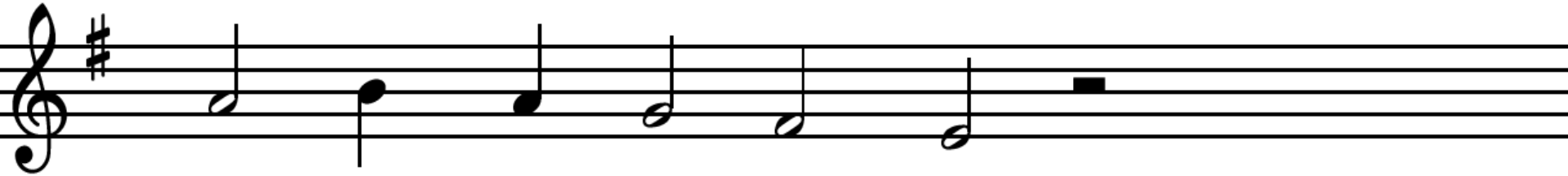

om-gord met hel-den-moed.

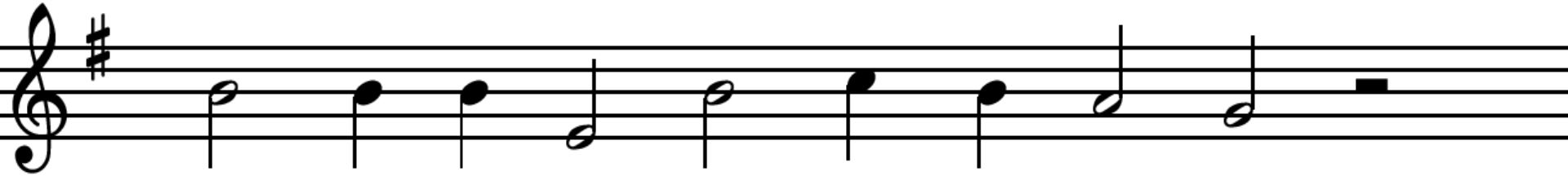

Gij, die de hei-den-trots be-daar-de,

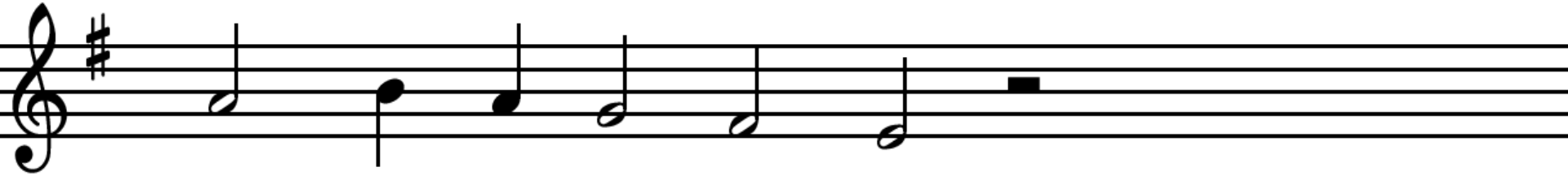

stilt ook de wa-ter-vloed.

Lied 65 : 1, 4. 5.

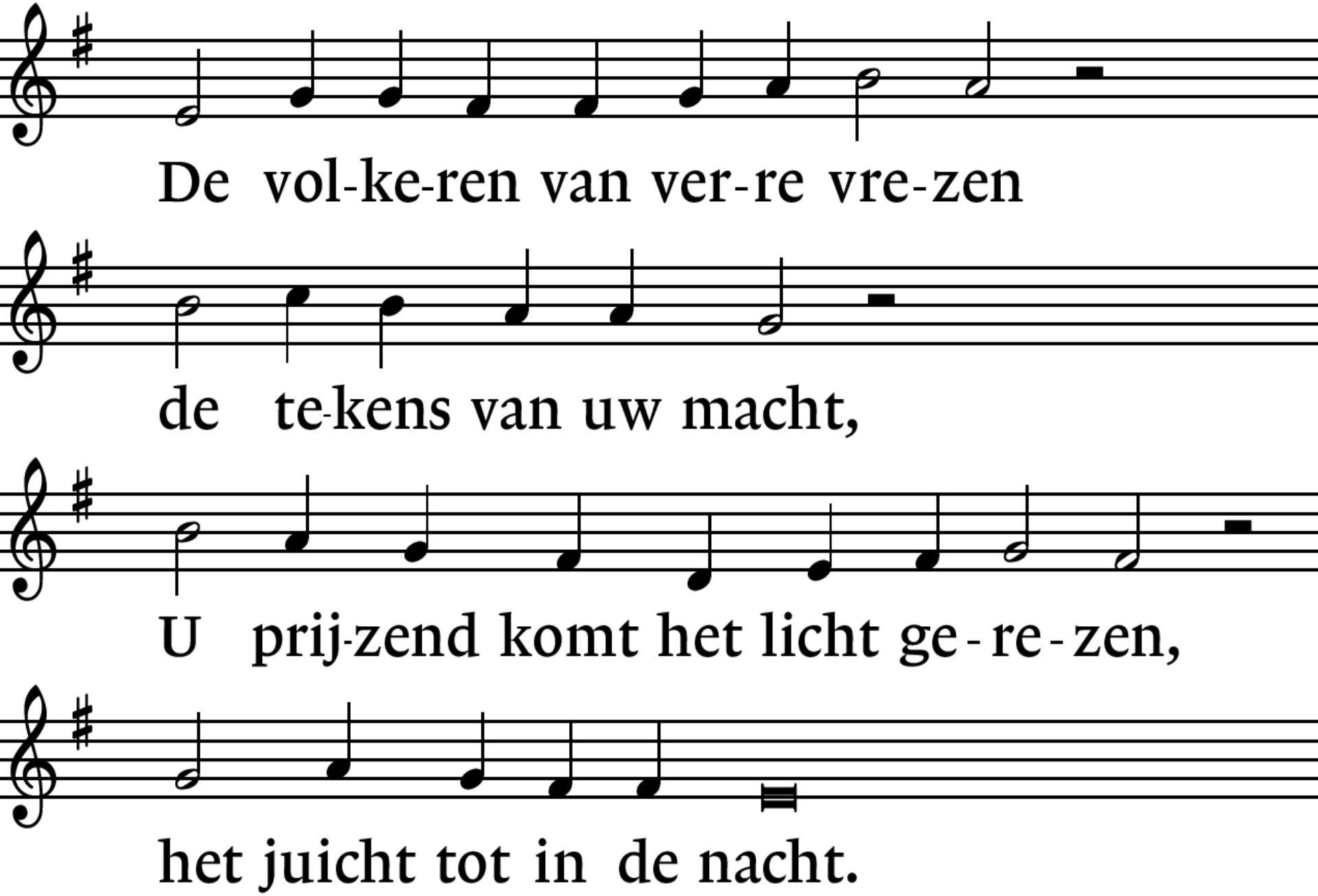
De vol-ke-ren van ver-re vre-zen
de te-kens van uw macht,
U prij-zend komt het licht ge-re-zen,
het juicht tot in de nacht.

Lied 65 : 1, 4, 5,

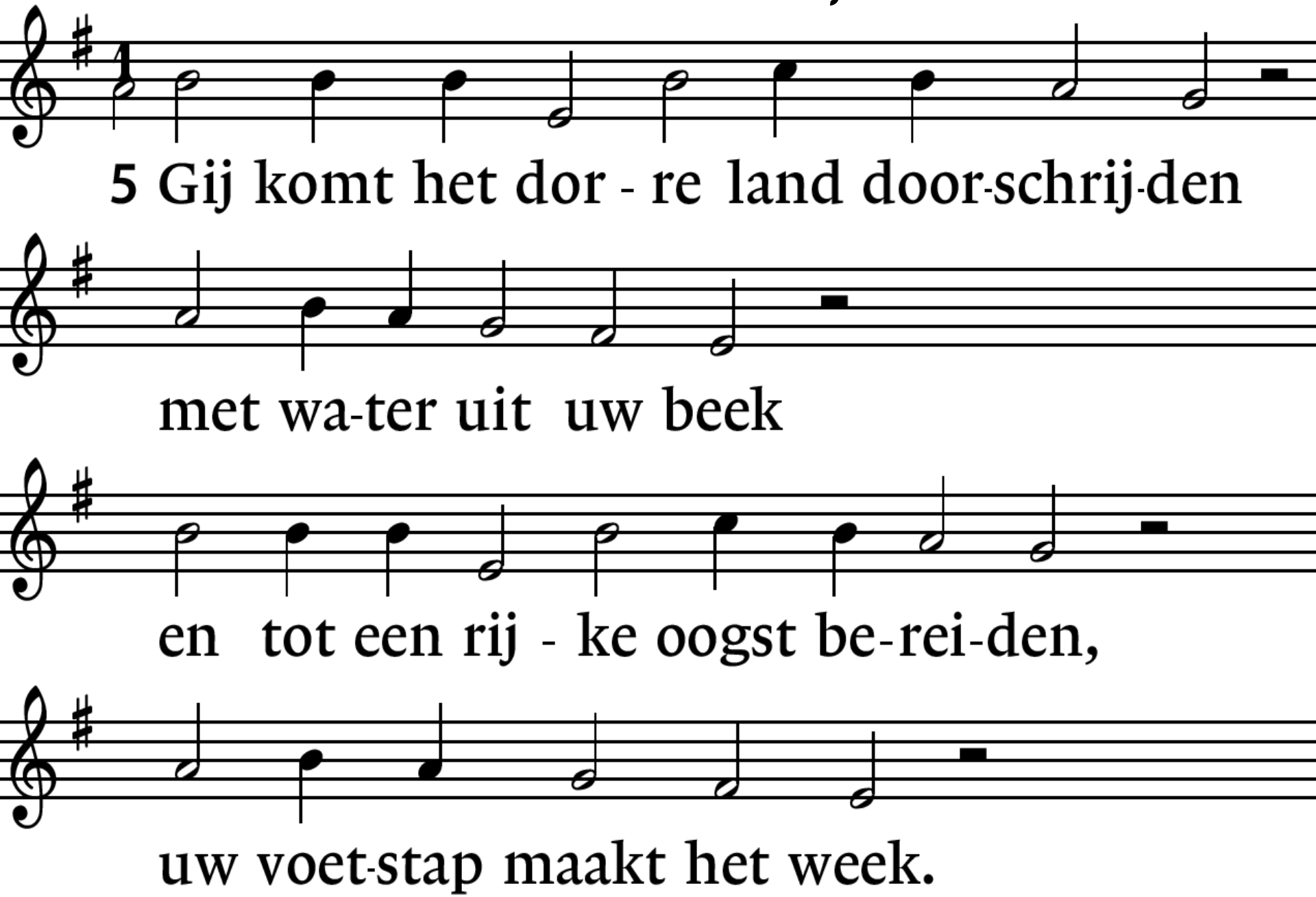
1
5 Gij komt het dor - re land door-schrij-den
met wa-ter uit uw beek
en tot een rij - ke oogst be-rei-den,
uw voet-stap maakt het week.

Lied 65 : 1, 4, 5.

*

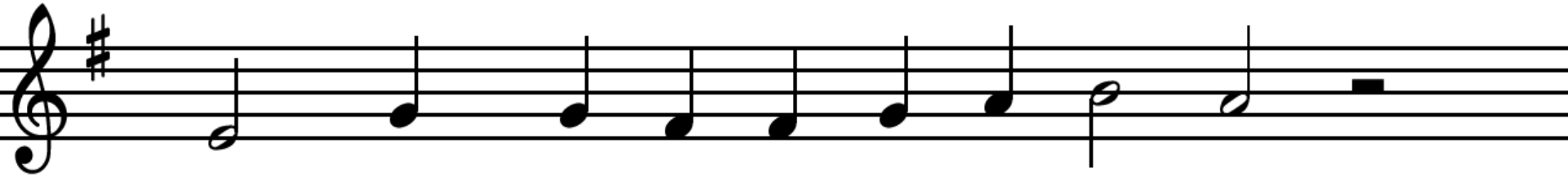

Gij druipt uw ze-gen in de vo-ren,

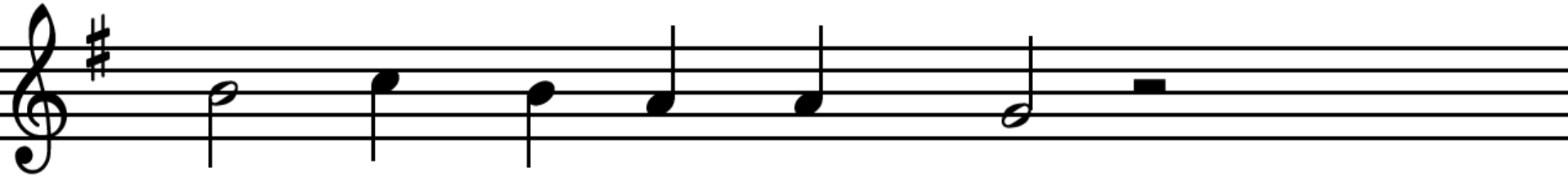

Gij roept het kie-mend graan;

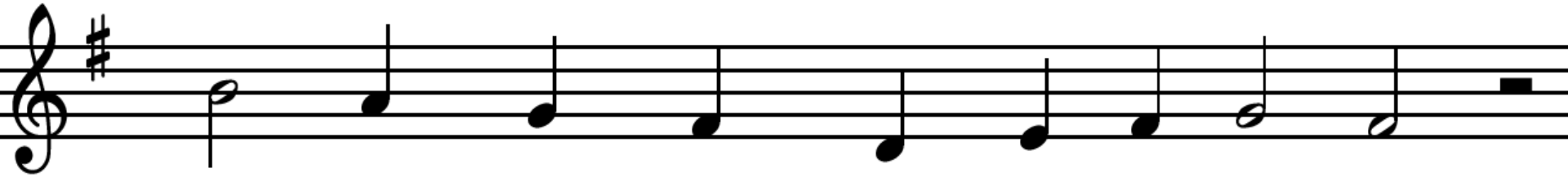

zo wordt het brood voor ons ge-bo-ren

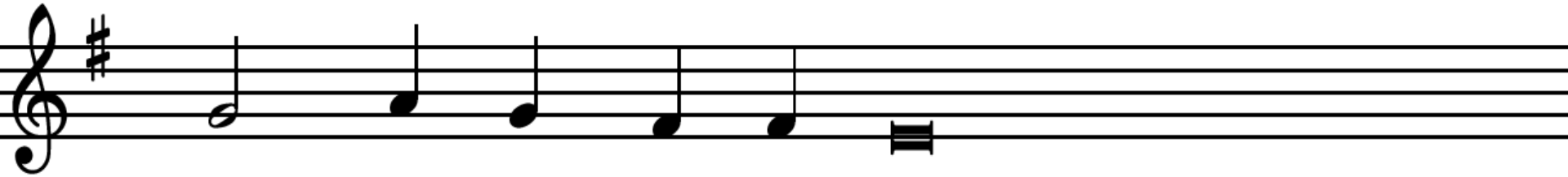

waar Gij zijt voor-ge-gaan.

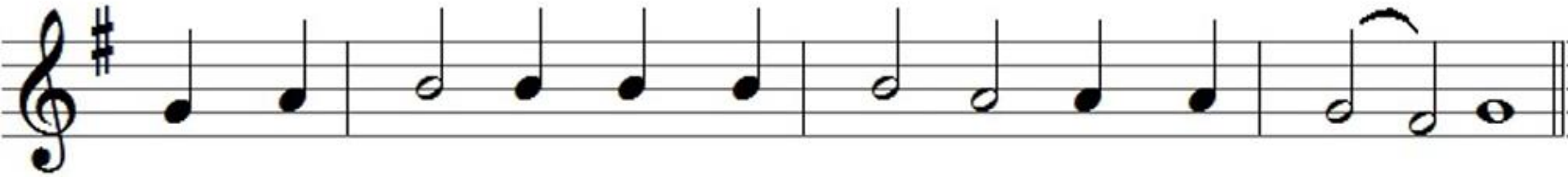

Heer ont - ferm U, Heer ont - ferm U, Heer ont - ferm U.

Lied 910 : 1, 2, 4.

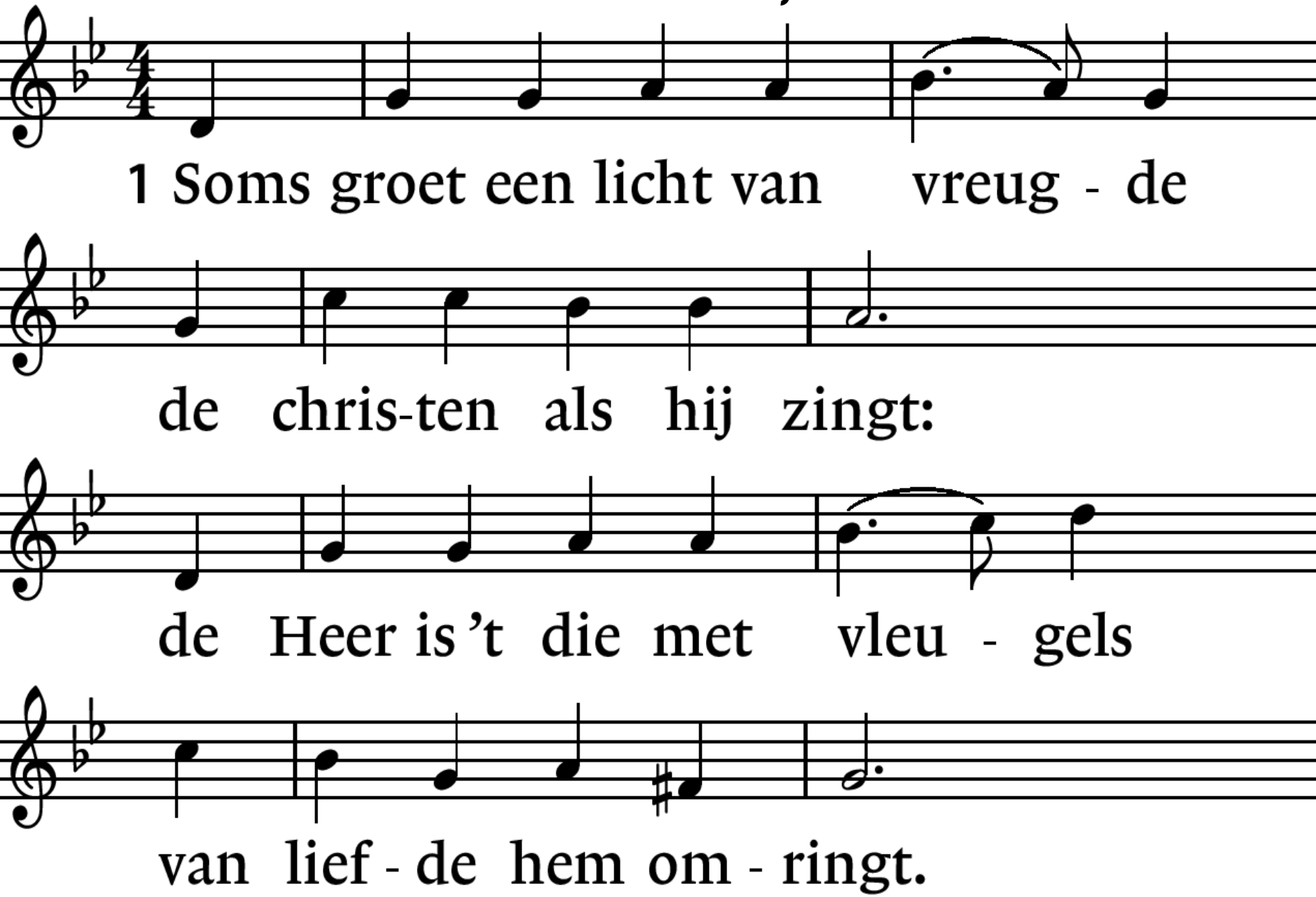
1 Soms groet een licht van vreug - de
de chris-ten als hij zingt:
de Heer is 't die met vleu - gels
van lief - de hem om - ringt.

Lied 910 : 1. 2, 4.

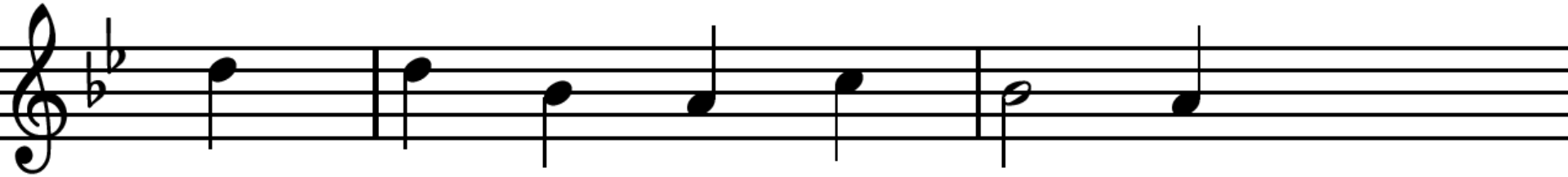

Loopt al - les ons ook te - gen,

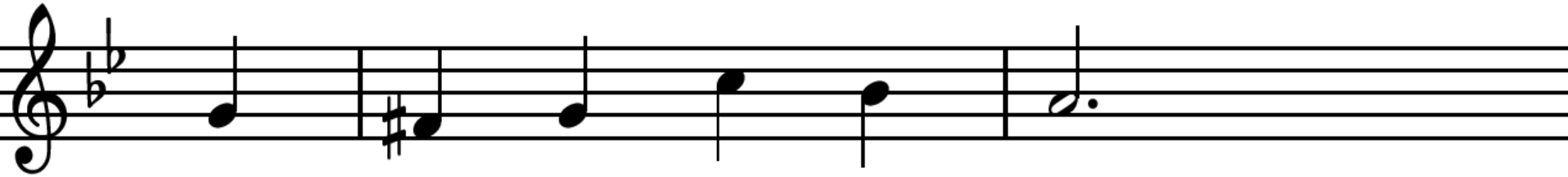

Hij zal ons 't goe-de doen,

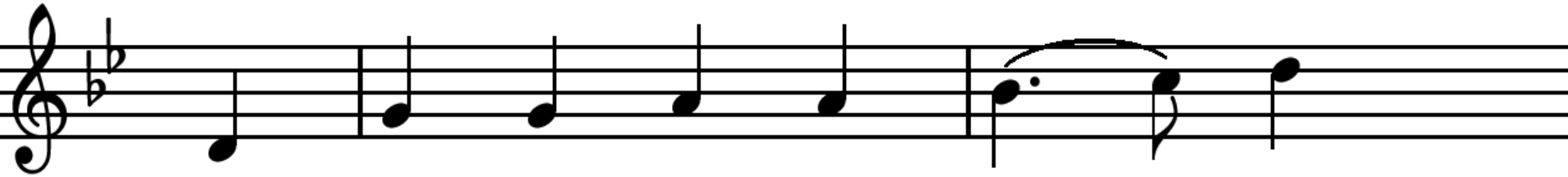

Hij geeft na don-k're re - gen

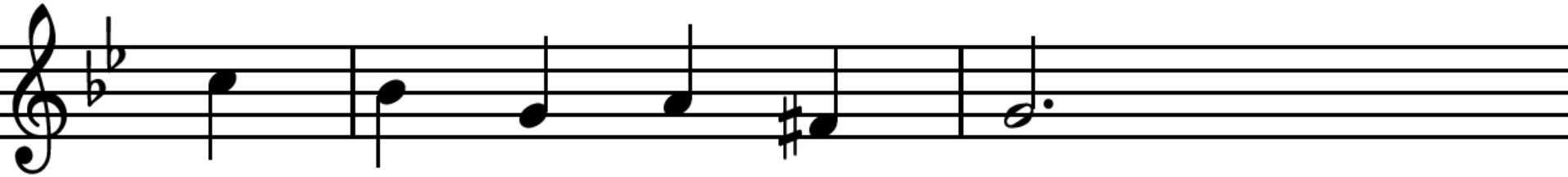

een mild en klaar sei - zoen.

Lied 910 : 1, 2, 4.

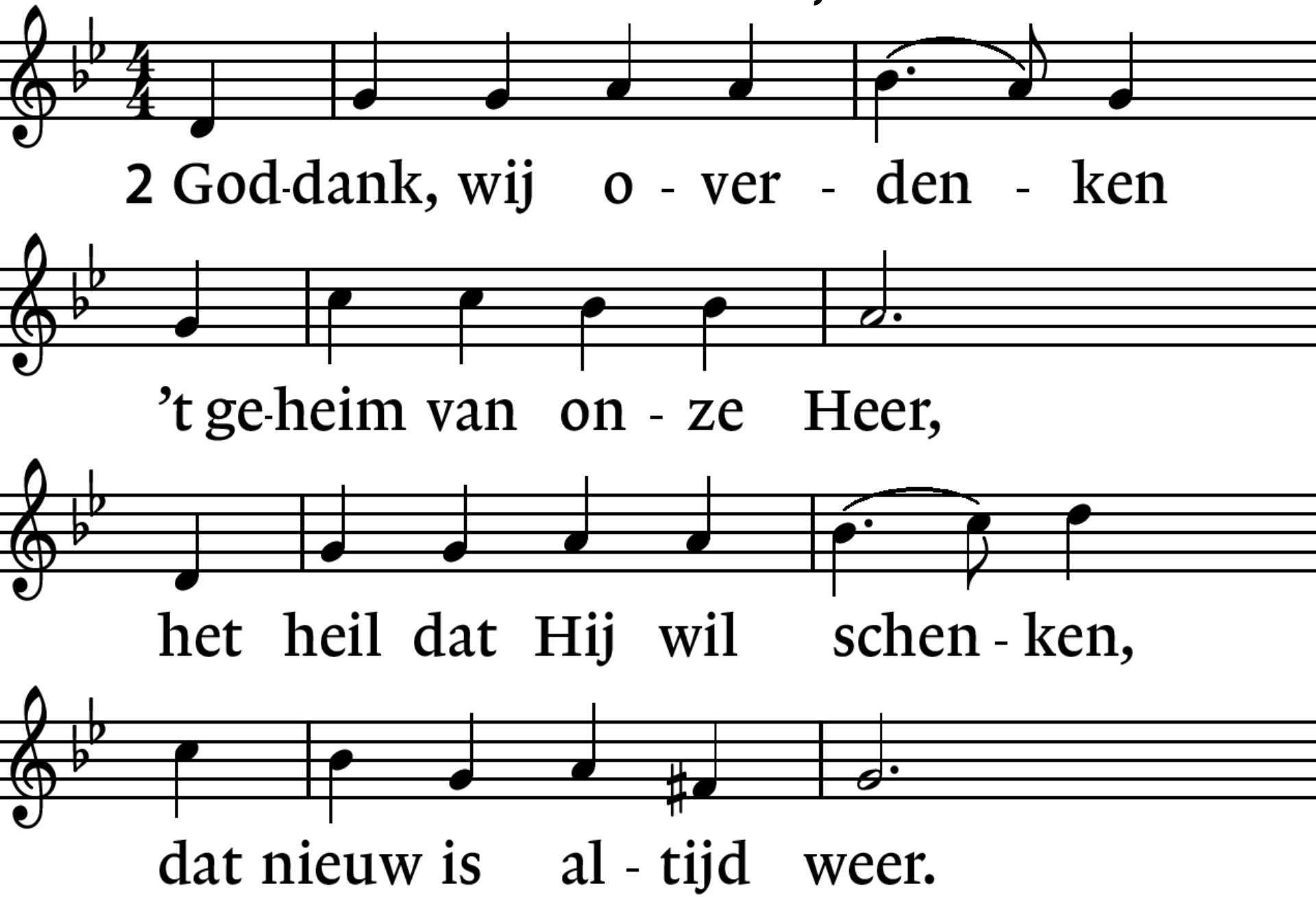
2 God-dank, wij o - ver - den - ken
't ge-heim van on - ze Heer,
het heil dat Hij wil schen - ken,
dat nieuw is al - tijd weer.

Lied 910 : 1, 2. 4.

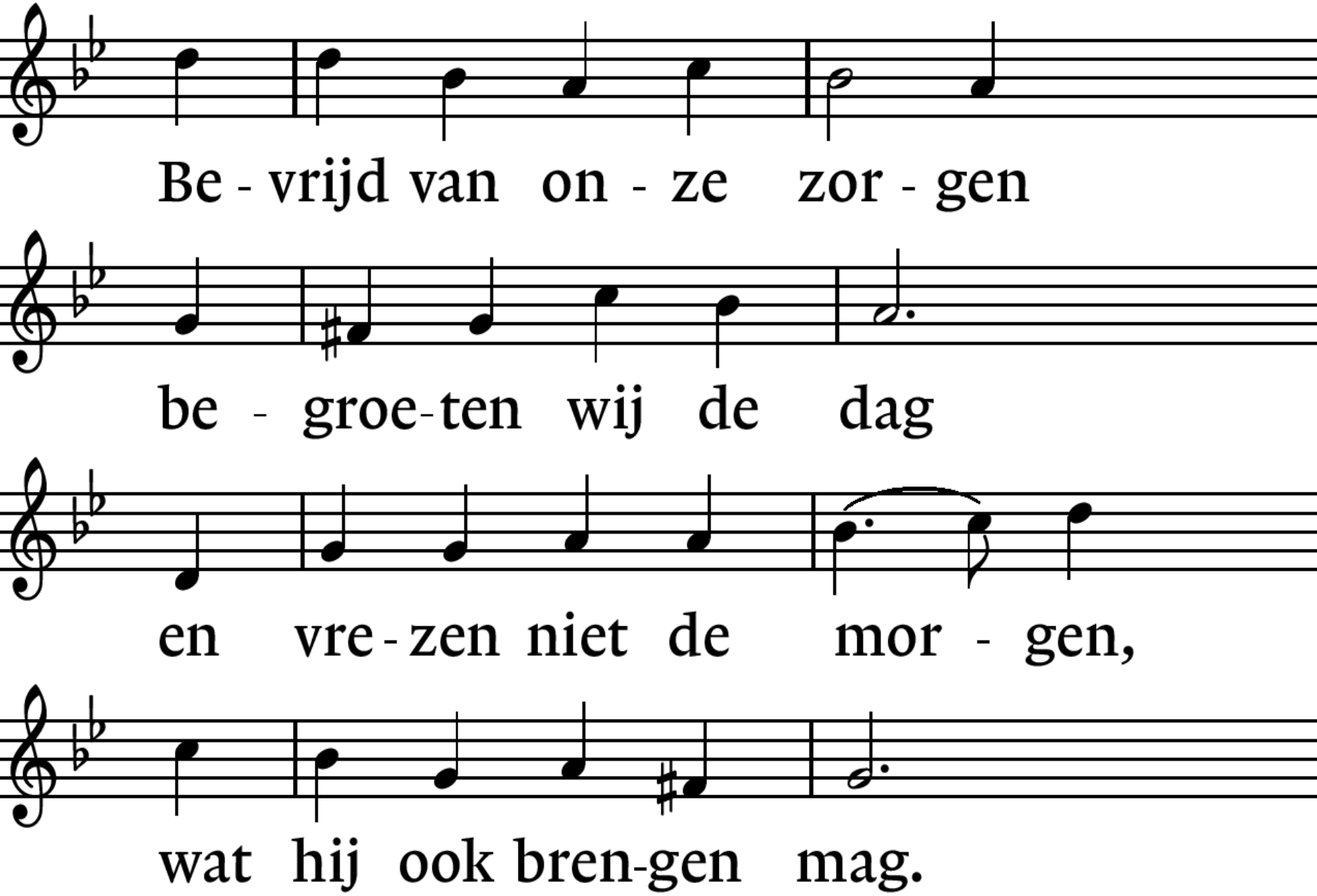
Be - vrijd van on - ze zor - gen
be - groe-ten wij de dag
en vre - zen niet de mor - gen,
wat hij ook bren-gen mag.

Lied 910 : 1, 2, 4,

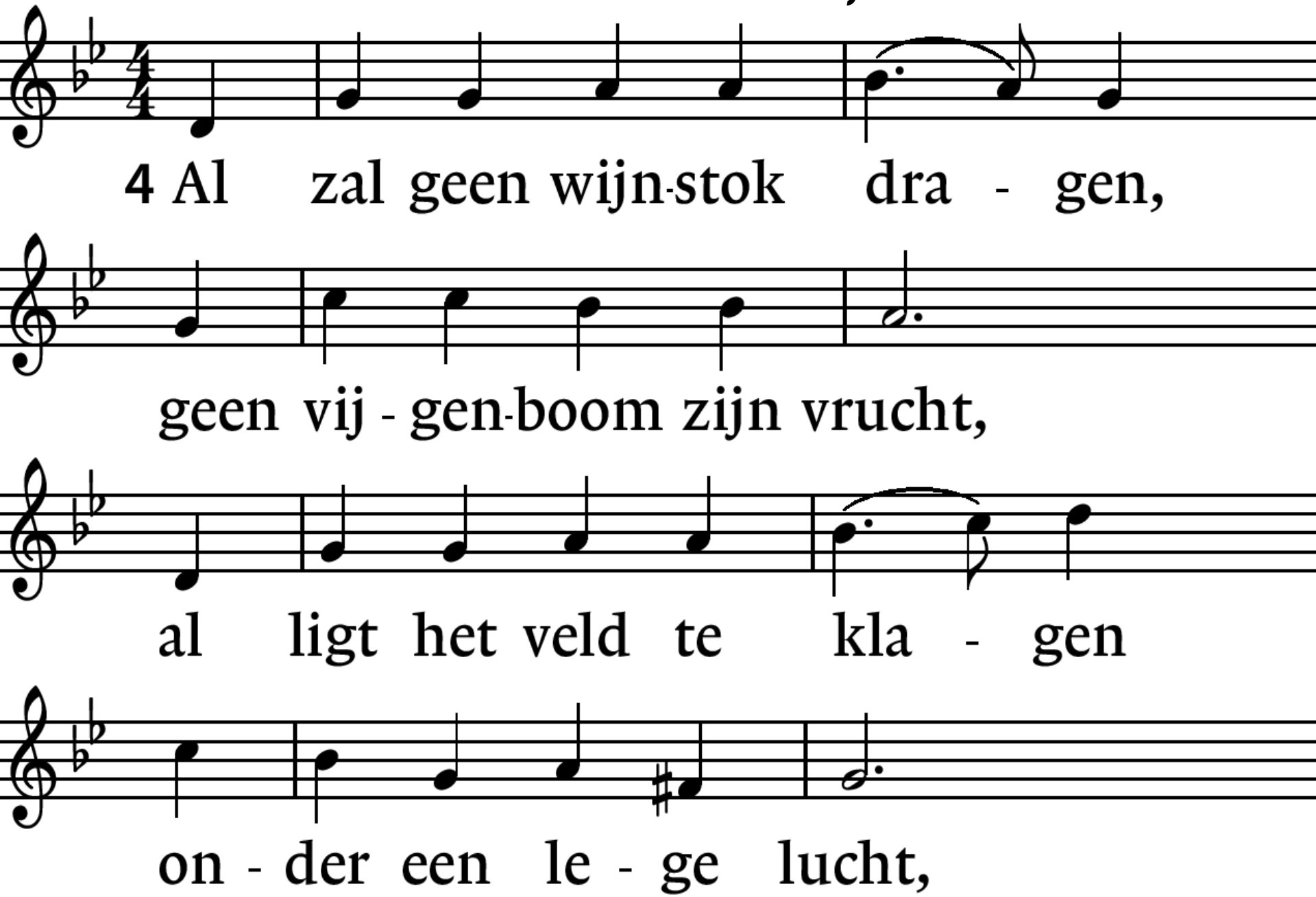
4 Al zal geen wijn-stok dra - gen,
geen vij - gen-boom zijn vrucht,
al ligt het veld te kla - gen
on - der een le - ge lucht,

Lied 910 : 1, 2, 4.

*

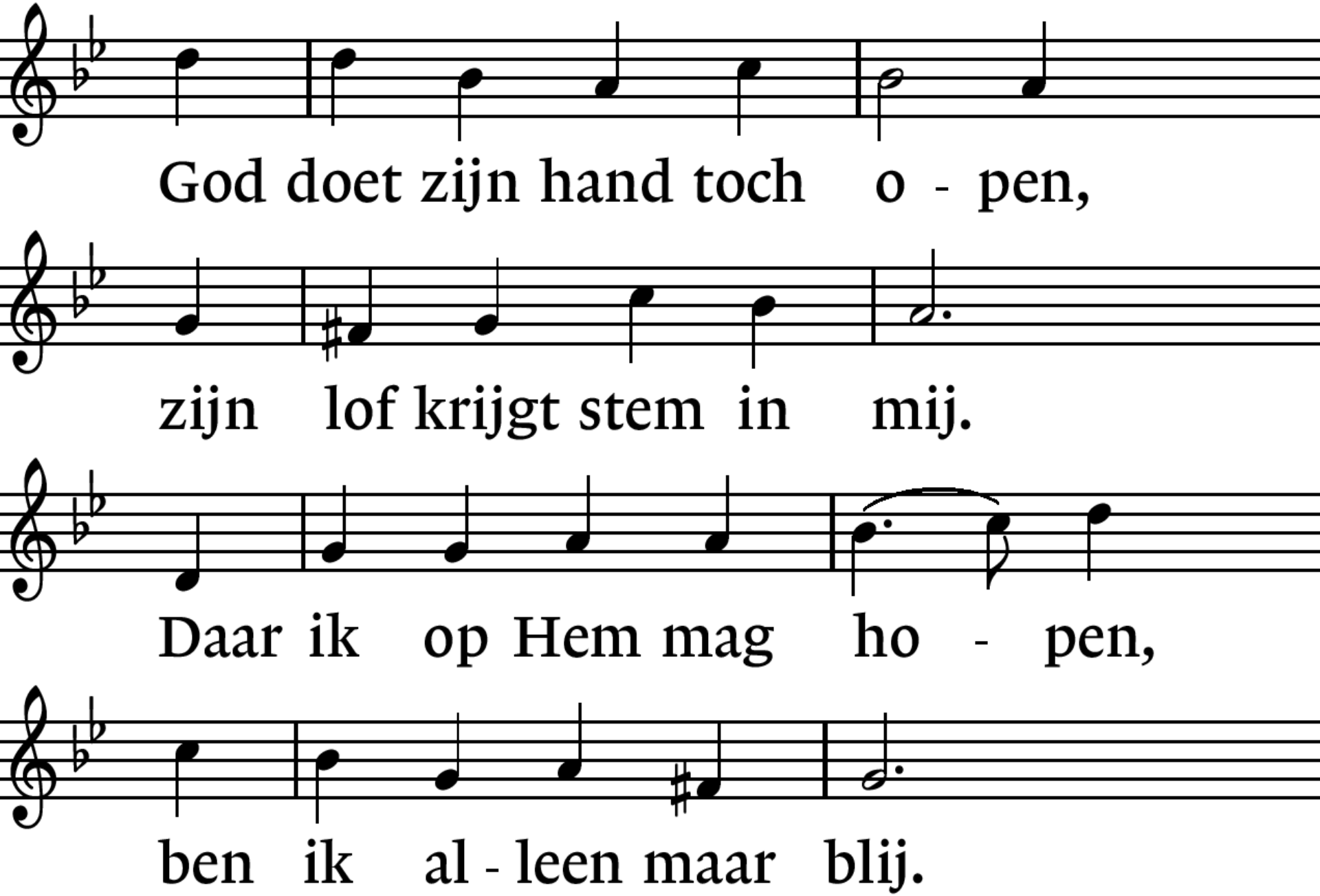
God doet zijn hand toch o - pen,
zijn lof krijgt stem in mij.
Daar ik op Hem mag ho - pen,
ben ik al - leen maar blij.

Lezing: Jesaja 55 : 6 - 13.

6 Zoek de HEER nu Hij zich laat vinden,
roep Hem terwijl Hij nabij is.
7 Laat de goddeloze zijn slechte weg verlaten,
laat de onrechtvaardige
zijn snode plannen herzien.
Laat hij terugkeren naar de HEER,
die zich over hem zal ontfermen;
laat hij terugkeren naar onze God,
die hem ruimhartig zal vergeven.

Lezing: Jesaja 55 : 6 - 13.

8 Mijn plannen zijn niet jullie plannen,
en jullie wegen zijn niet mijn wegen
– spreekt de HEER.
9 Want zo hoog als de hemel is boven de aarde,
zo ver gaan mijn wegen jullie wegen te boven,
en mijn plannen jullie plannen.

Lezing: Jesaja 55 : 6 - 13.

10 Zoals regen of sneeuw neerdaalt uit de hemel
en daarheen niet terugkeert
zonder eerst de aarde te doordrenken,
haar te bevruchten en te laten gedijen,
zodat er zaad is om te zaaien
en brood om te eten –

Lezing: Jesaja 55 : 6 - 13.

11 zo geldt dit ook voor het woord
dat voortkomt uit mijn mond:
het keert niet vruchteloos naar Mij terug,
niet zonder eerst te doen wat Ik wil
en te volbrengen wat Ik gebied.

Lezing: Jesaja 55 : 6 - 13. *

12 Vol vreugde zullen jullie uittrekken
en in vrede zul je huiswaarts keren.
Bergen en heuvels zullen je juichend begroeten
en alle bomen zullen in de handen klappen.
13 Doornstruiken maken plaats voor cipressen,
distels voor mirtenstruiken.
Zo zal de HEER zich een naam verwerven,
het is een eeuwig en onvergankelijk teken.

Lied 313 : 1, 5.

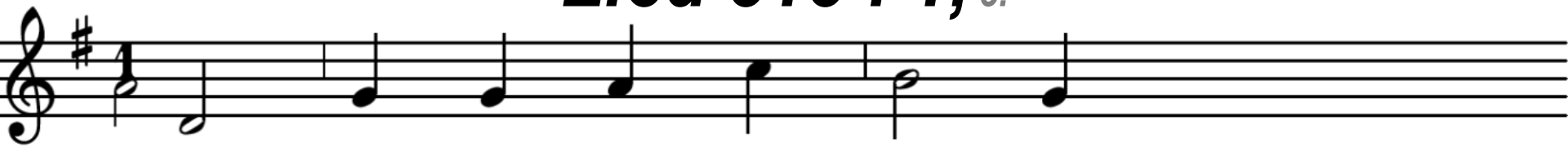

1 Een rij - ke schat van wijs - heid

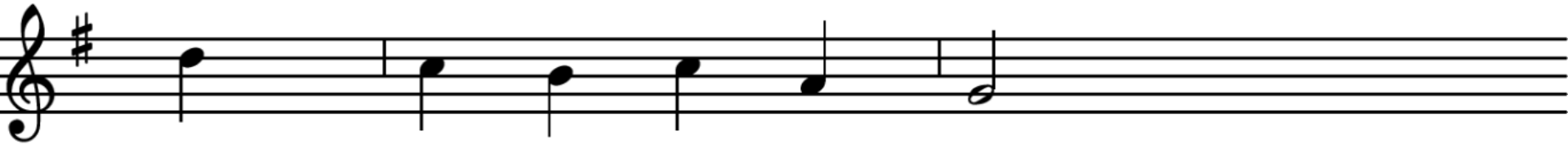

schonk God ons in zijn woord.

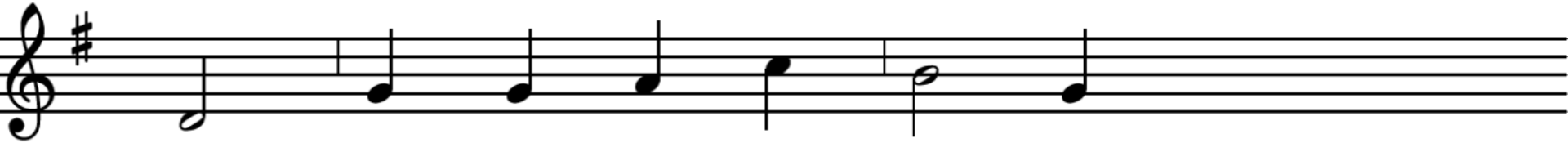

Heb moed, gij die op reis zijt,

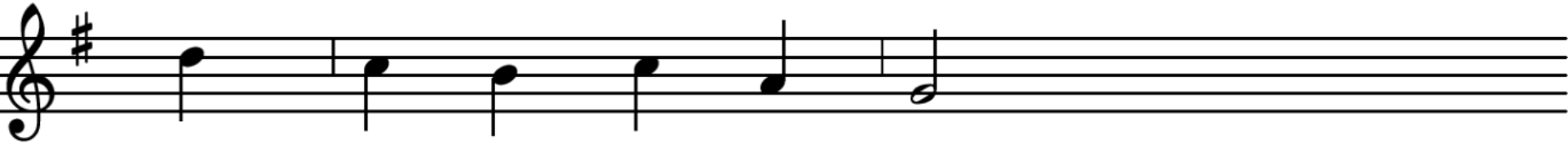

want daar-mee kunt gij voort.

Lied 313 : 1. 5.

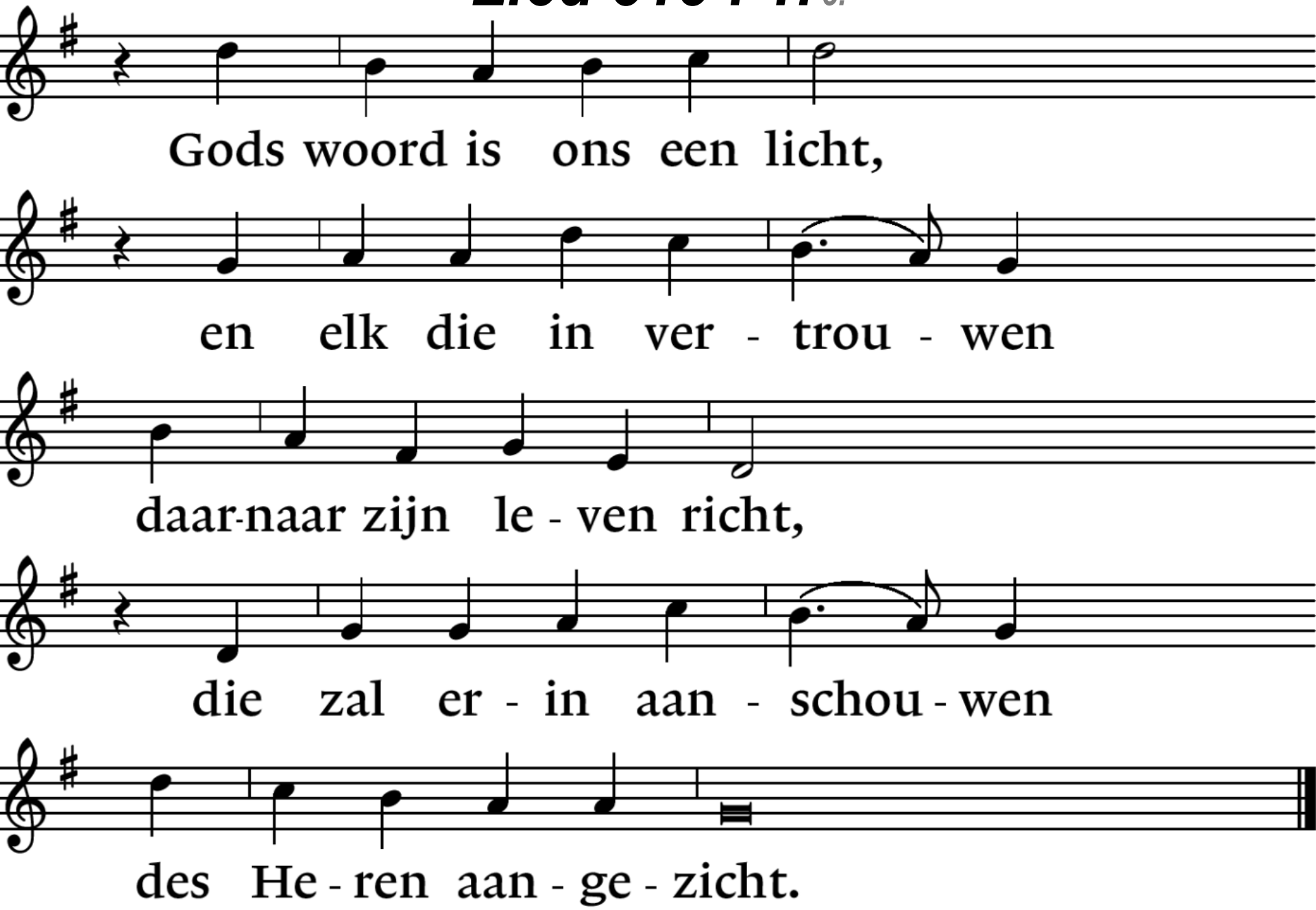
Gods woord is ons een licht,
en elk die in ver - trou - wen
daar-naar zijn le - ven richt,
die zal er - in aan - schou - wen
des He - ren aan - ge - zicht.

Lied 313 : 1, 5,

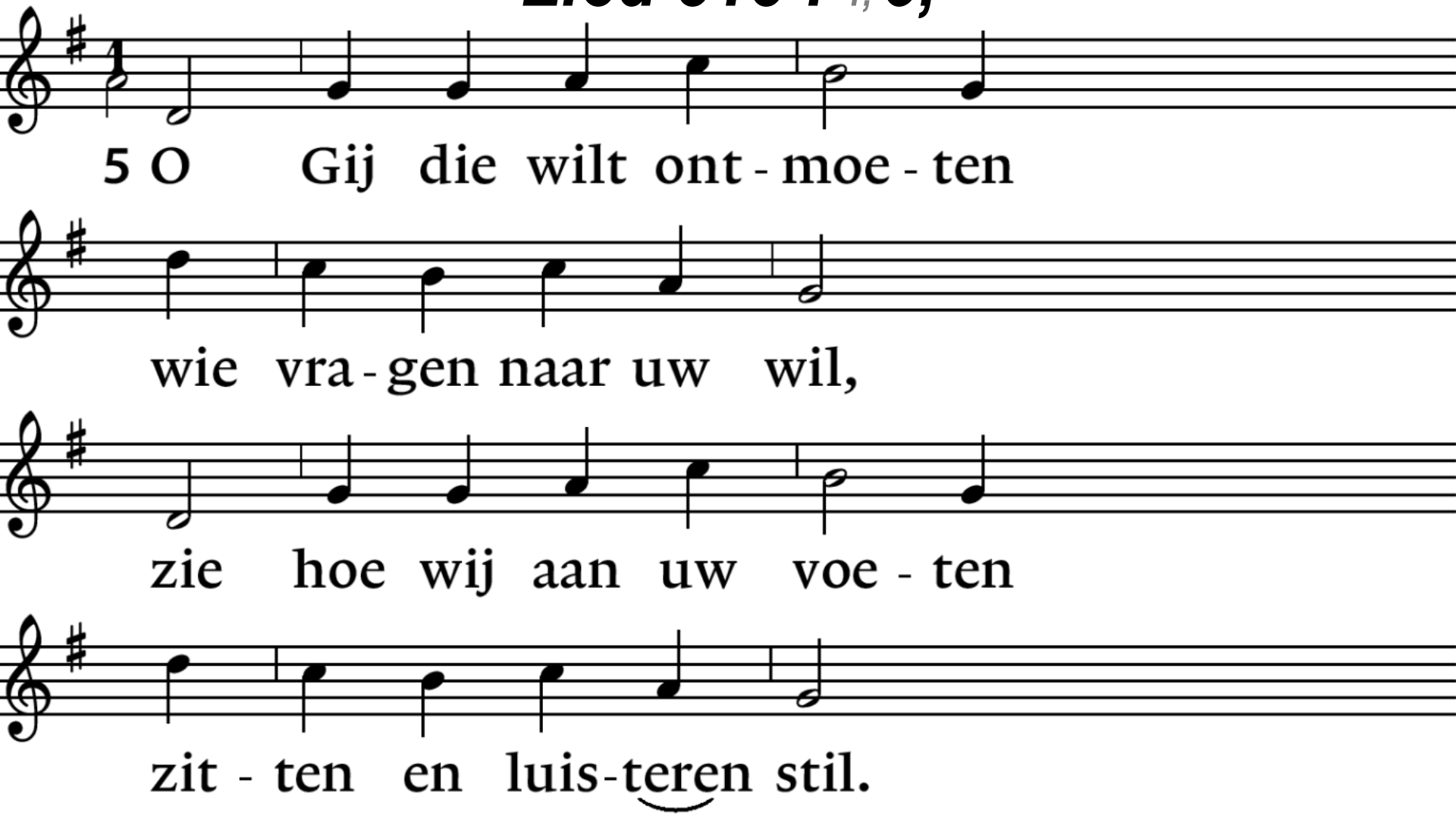
5 O Gij die wilt ont - moe - ten
wie vra - gen naar uw wil,
zie hoe wij aan uw voe - ten
zit - ten en luis - teren stil.

Lied 313 : 1, 5.

*

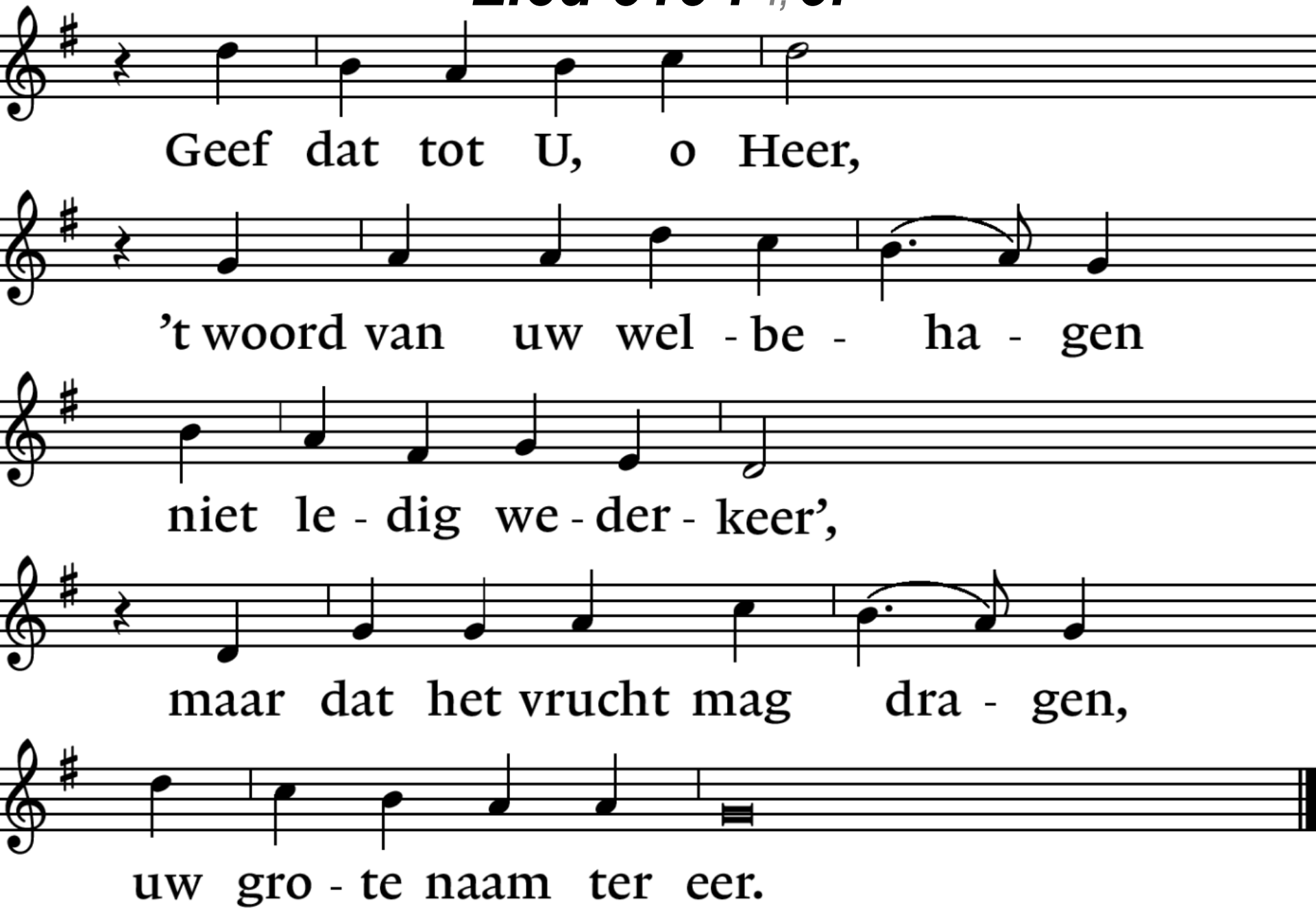
Geef dat tot U, o Heer,
't woord van uw wel - be - ha - gen
niet le - dig we - der - keer',
maar dat het vrucht mag dra - gen,
uw gro - te naam ter eer.

Lezing: Mattheüs 13:1-9, 18-23.

1 Die dag verliet Jezus het huis en ging aan de
oever van het meer zitten.
2 Er kwam een grote mensenmassa om Hem
heen staan, en daarom ging Hij in een boot
zitten, terwijl de menigte op de oever bleef.
3 Hij sprak in allerlei gelijkenissen tot hen:
‘Een zaaier ging eropuit om te zaaien.

Lezing: Mattheüs 13:1-9, 18-23.

4 Tijdens het zaaien
viel een deel van het zaad op de weg,
en er kwamen vogels die het opaten.
5 Een ander deel viel op rotsachtige grond,
waar maar weinig aarde was,
en het schoot meteen op omdat het
niet diep in de grond kon doordringen;
6 en toen de zon opkwam verschroeide het,
en doordat het geen wortel had
droogde het uit.

Lezing: Mattheüs 13:1-9, 18-23.

7 Weer een ander deel viel tussen de distels,
en toen die opschoten verstikten ze het.
8 Maar er viel ook zaad in goede grond,
en dat droeg vrucht, deels honderdvoudig,
deels zestigvoudig, deels dertigvoudig.
9 Laat wie oren heeft goed luisteren!’

Lezing: Mattheüs 13:1-9, 18-23.

18 Hoor en begrijp dan nu
de gelijkenis van de zaaier:
19 Bij ieder die het woord van het koninkrijk hoort
maar het niet begrijpt, komt hij die het kwaad
zelf is om te roven wat in hun hart is gezaaid;
dit is het zaad dat op de weg gezaaid is.
20 Het zaad dat op rotsachtige grond is gezaaid,
dat zijn zij die het woord horen
en het meteen met vreugde aannemen.

Lezing: Mattheüs 13:1-9, 18-23.

21 Maar doordat het geen wortel schiet in hen,
is dat van korte duur.
Worden ze vanwege het woord verdrukt of
vervolgd, dan komen ze meteen ten val.
22 Het zaad dat tussen de distels is gezaaid,
dat zijn zij die het woord horen,
maar bij wie de zorg om het dagelijks bestaan
en de verleiding van de rijkdom
het woord verstikken,
zodat het zonder vrucht blijft.

Lezing: Mattheüs 13:1-9, 18-23. *

23 Het zaad dat in goede grond is gezaaid,
dat zijn zij die het woord horen en begrijpen.
Zij zijn het die vrucht dragen,
deels honderdvoudig,
deels zestigvoudig,
deels dertigvoudig.’

Lied 764 : 1. 2, 4, 6.

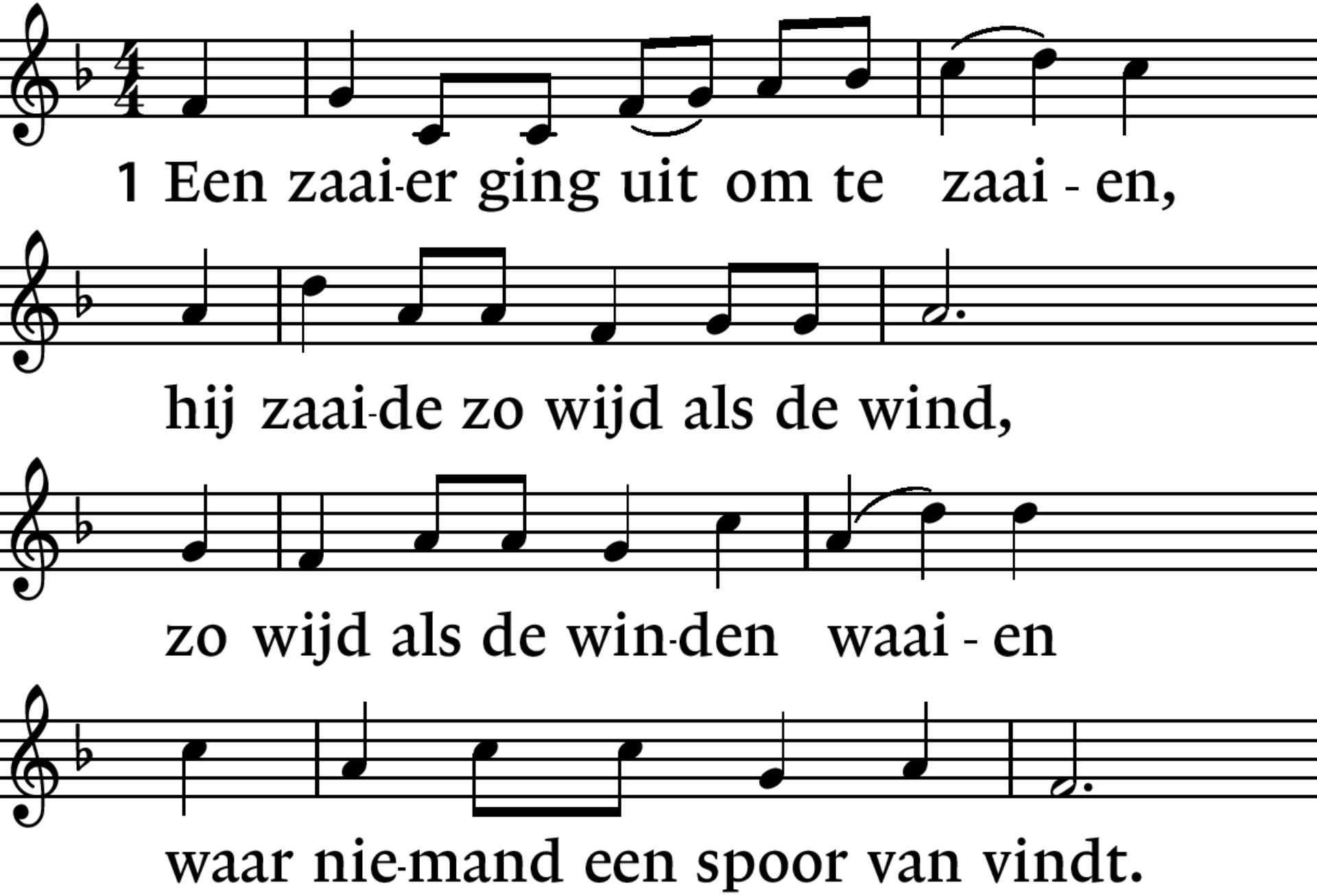

Lied 764 : 1, 2. 4, 6.

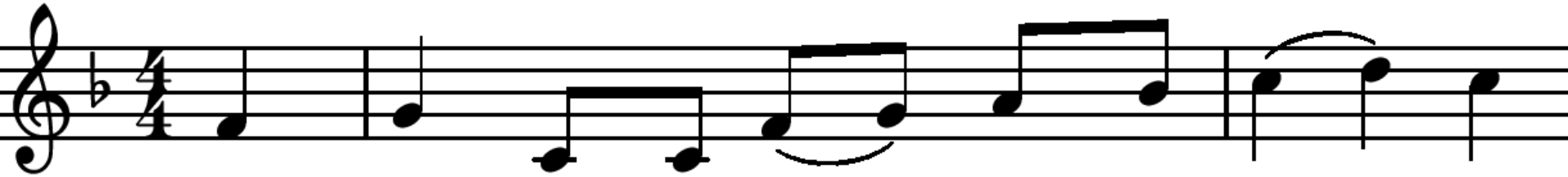

2 Een deel van het zaad ging ver - lo - ren,

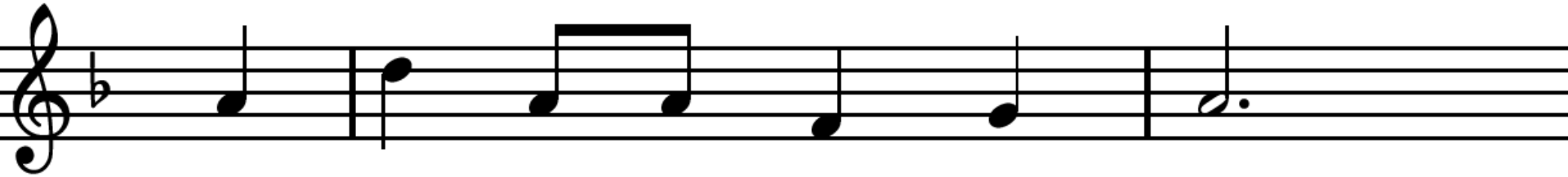

een deel van het zaad werd brood,

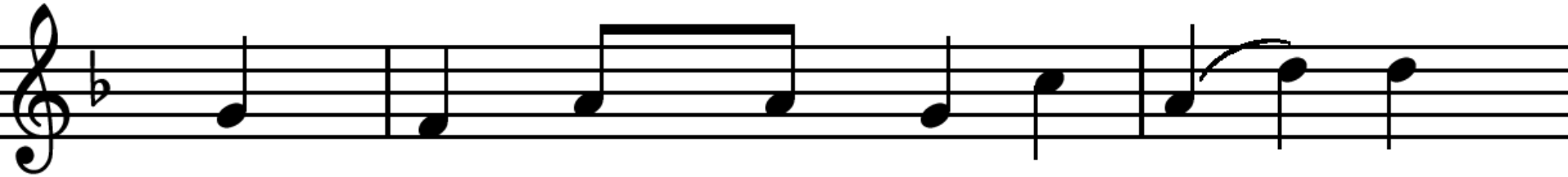

maar nie-mand weet van te vo - ren

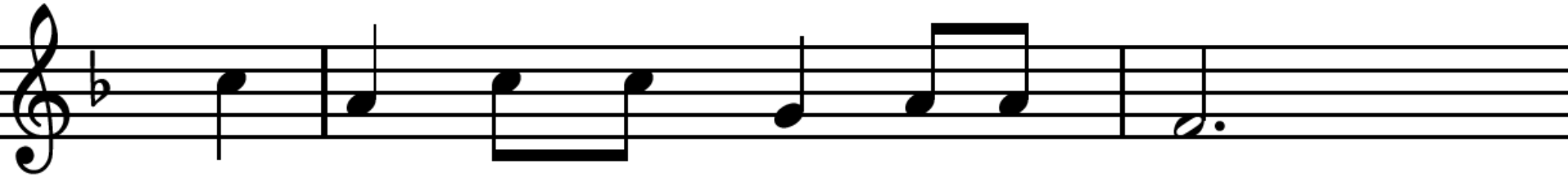

de weg van het zaad in de schoot.

Lied 764 : 1, 2, 4. 6.

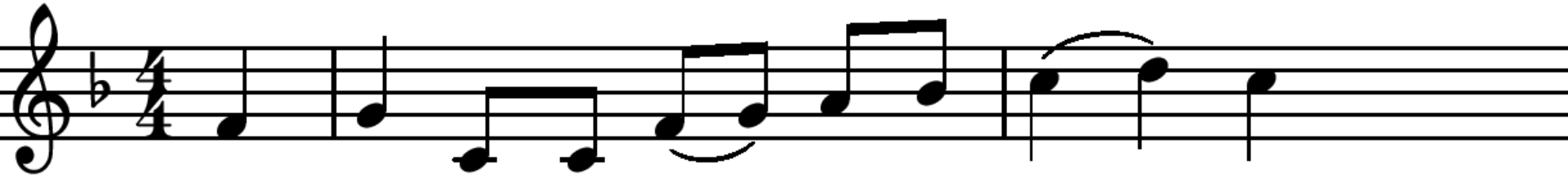

4 De la-ge, de ho - ge ge - va - ren

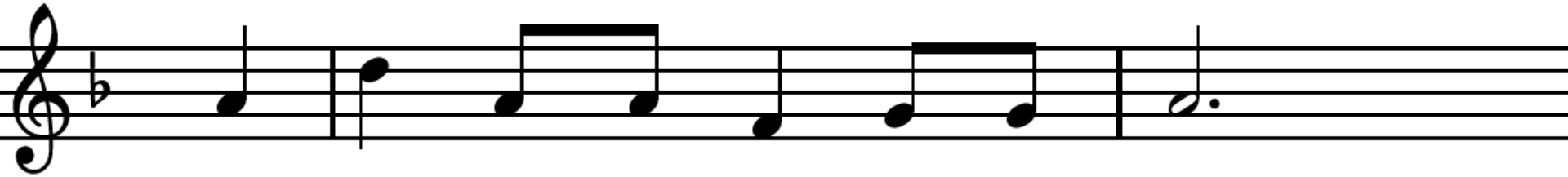

be - drei-gen het kie-men-de graan,

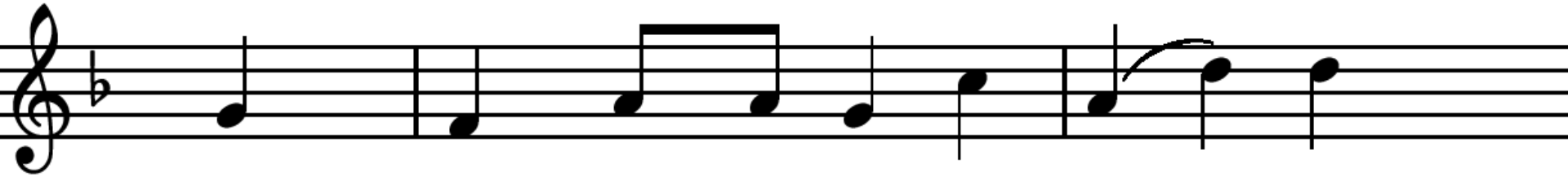

maar soms kan het o - pen - ba - ren

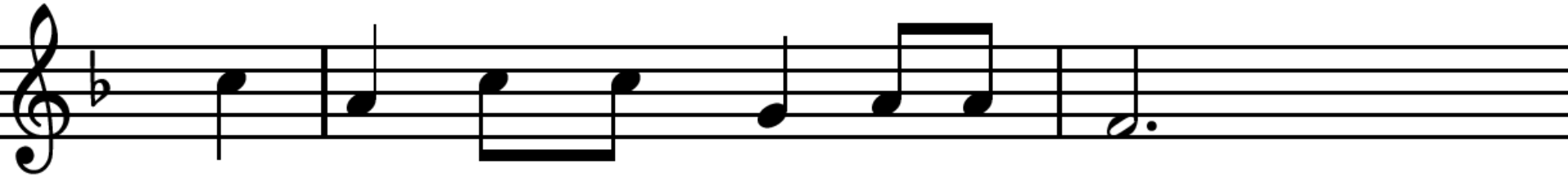

de zin van het aard-se be-staan.

Lied 764 : 1, 2, 4, 6.

*

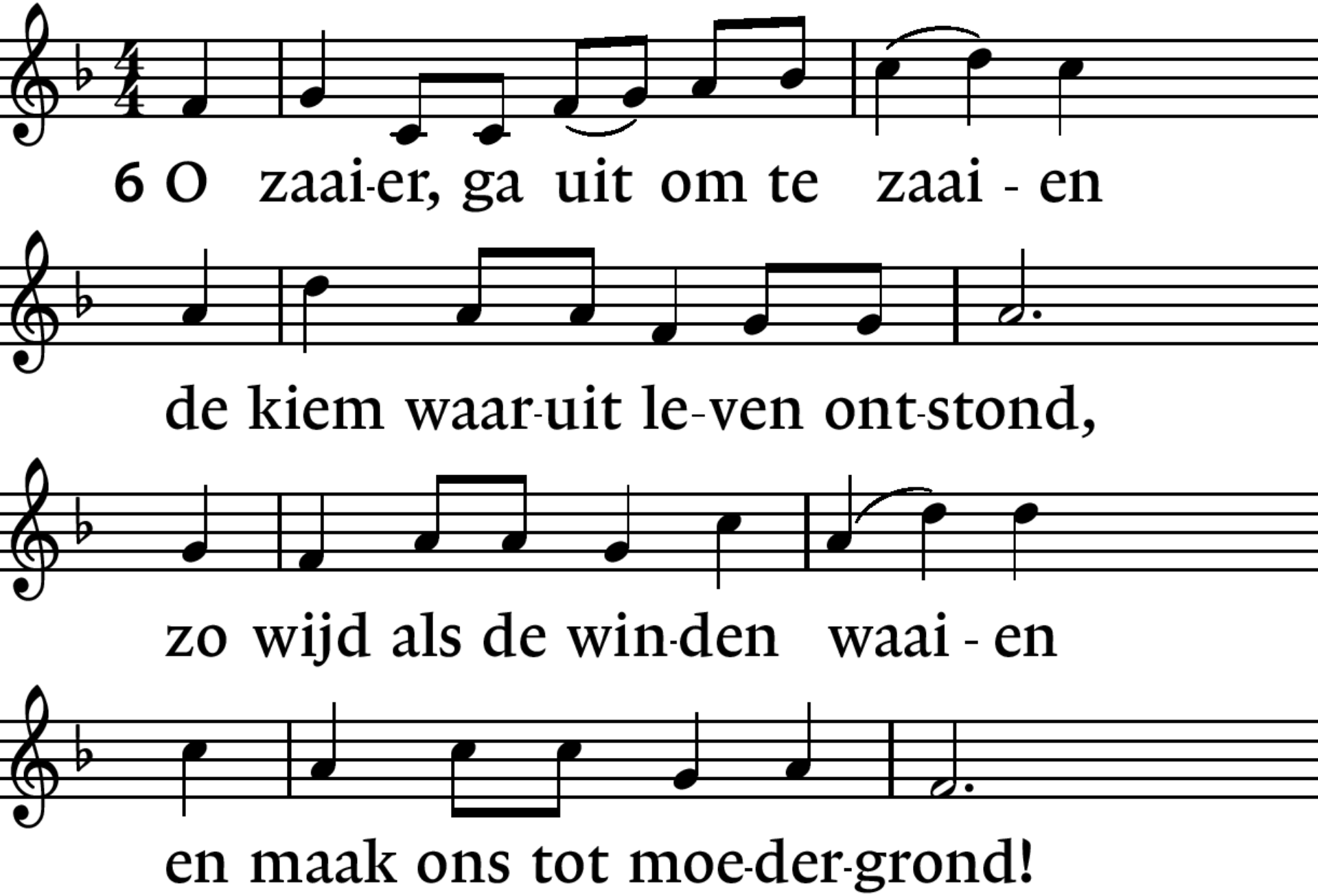

Lied 802 : 1, 3, 4, 6.

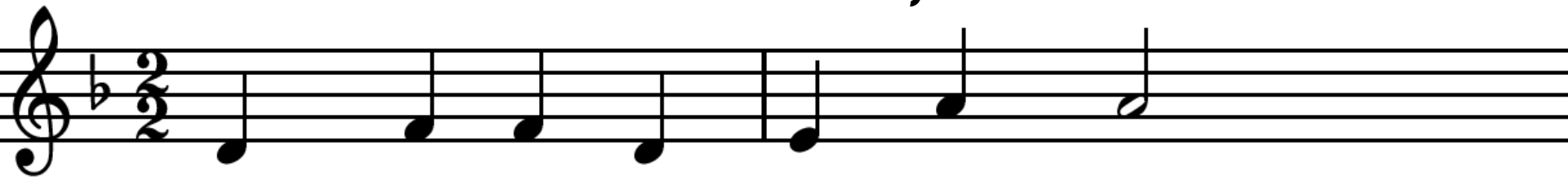

1 Door de we-reld gaat een woord

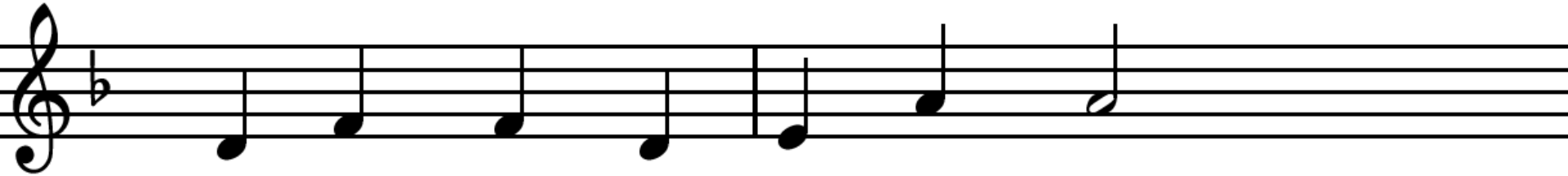

en het drijft de men-sen voort:

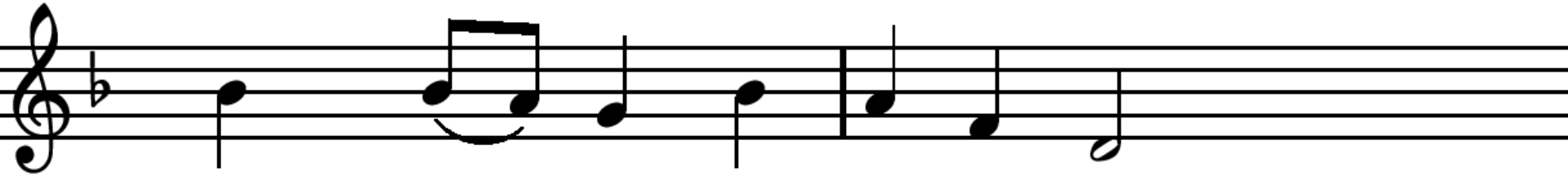

‘Breek uw tent op, ga op reis

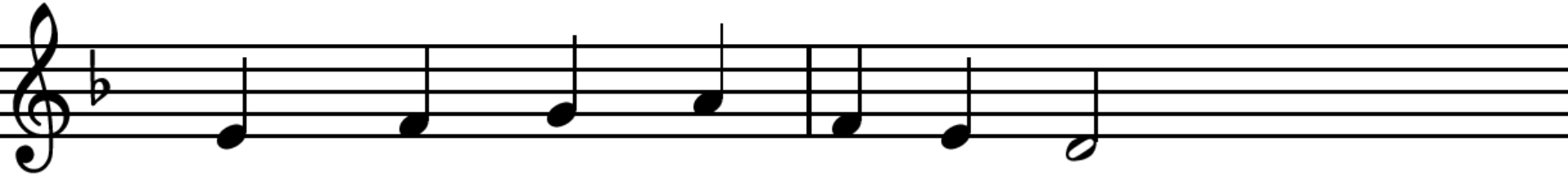

naar het land dat Ik u wijs.’

Lied 802 : 1. 3, 4, 6.

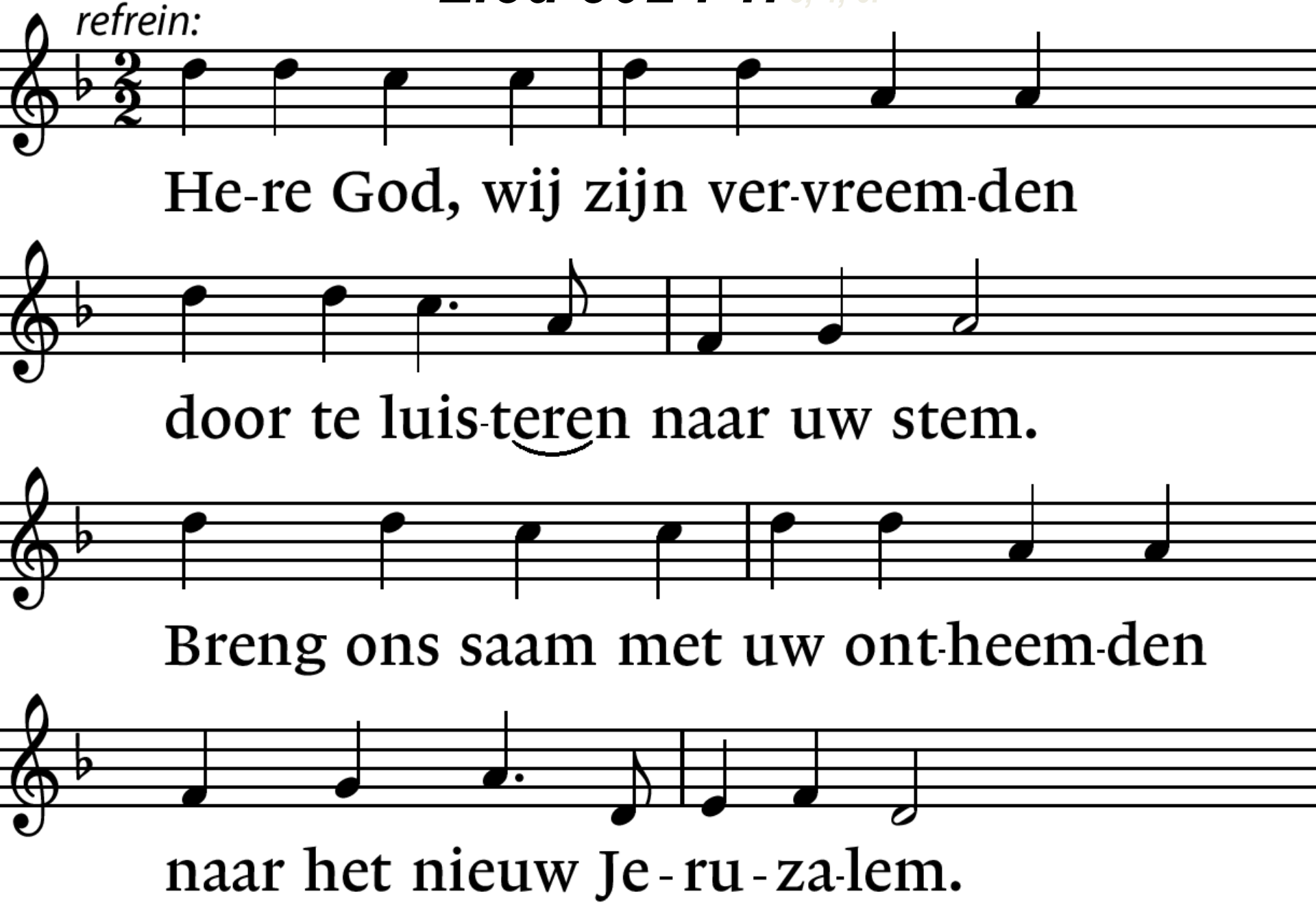

Lied 802 : 1, 3, 4, 6.

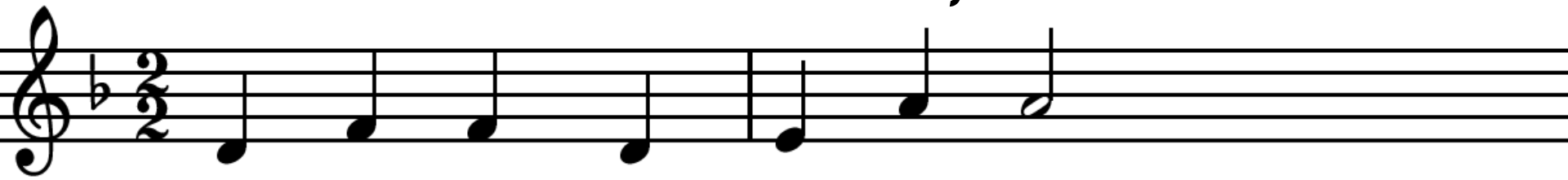

3 Me-nig-een ging zelf op pad

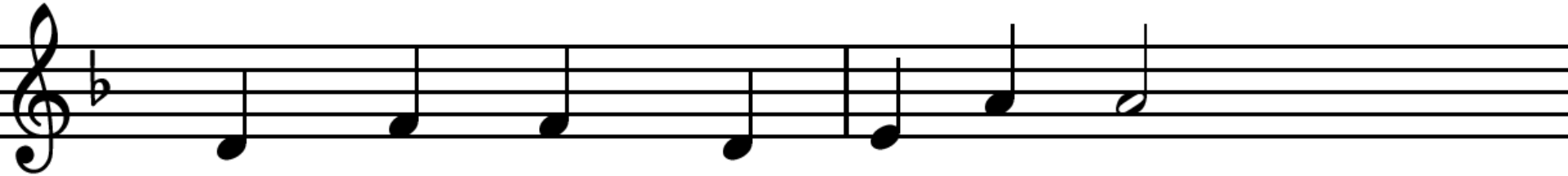

daar hij thuis geen vre-de had.

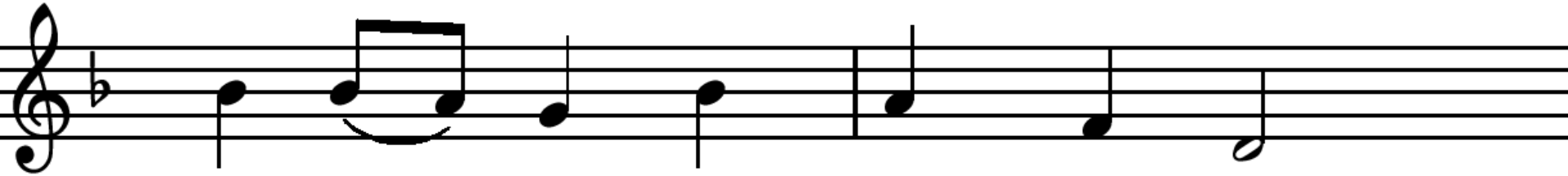

Eeu-wig heim-wee spoort hem aan

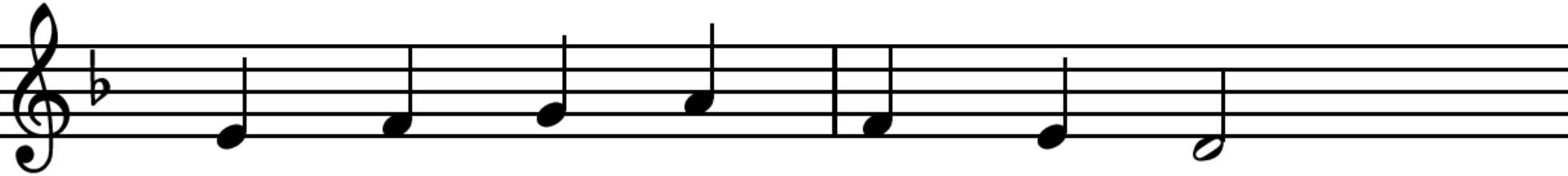

laat ook hem het woord ver-staan.

Lied 802 : 1, 3. 4, 6.

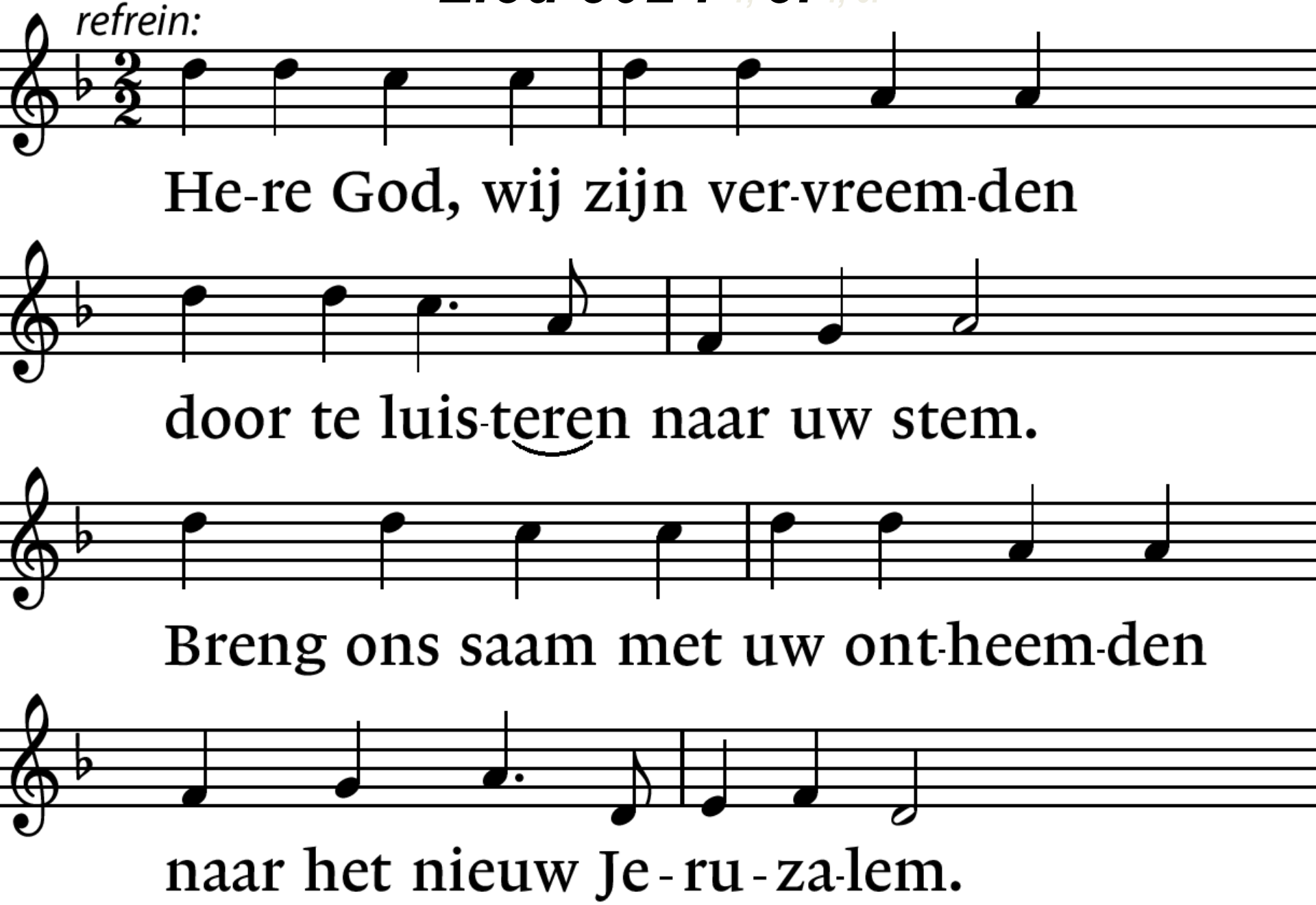

Lied 802 : 1, 3, 4, 6.

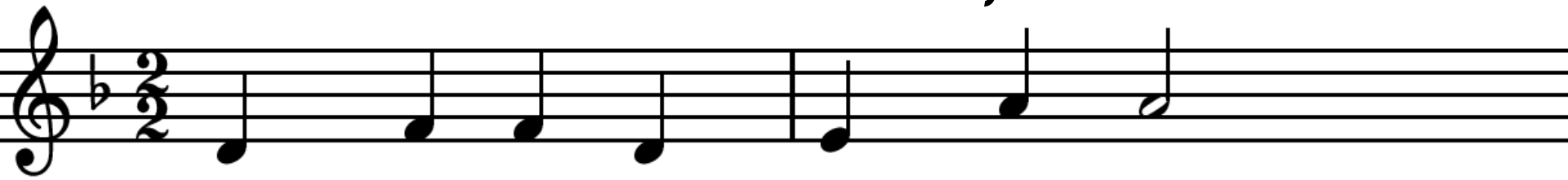

4 Door de we-reld klinkt een lied

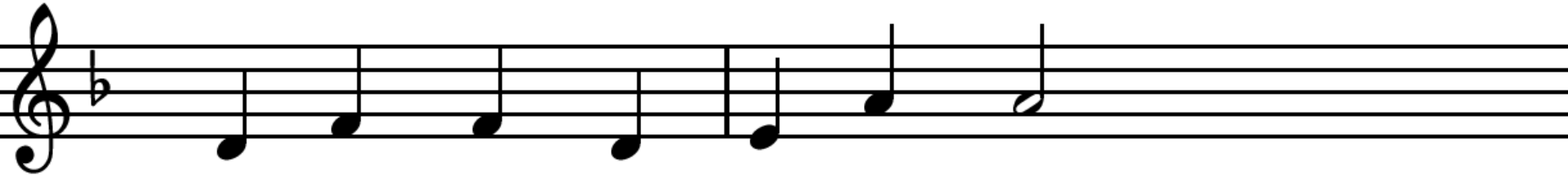

te-gen ang-sten en ver-driet,

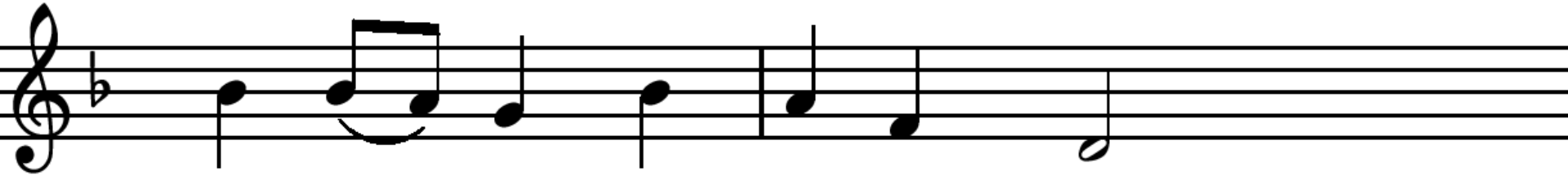

te - gen on-recht, te-gen dwang

rich-ten pel-grims hun ge-zang.

Lied 802 : 1, 3, 4. 6.

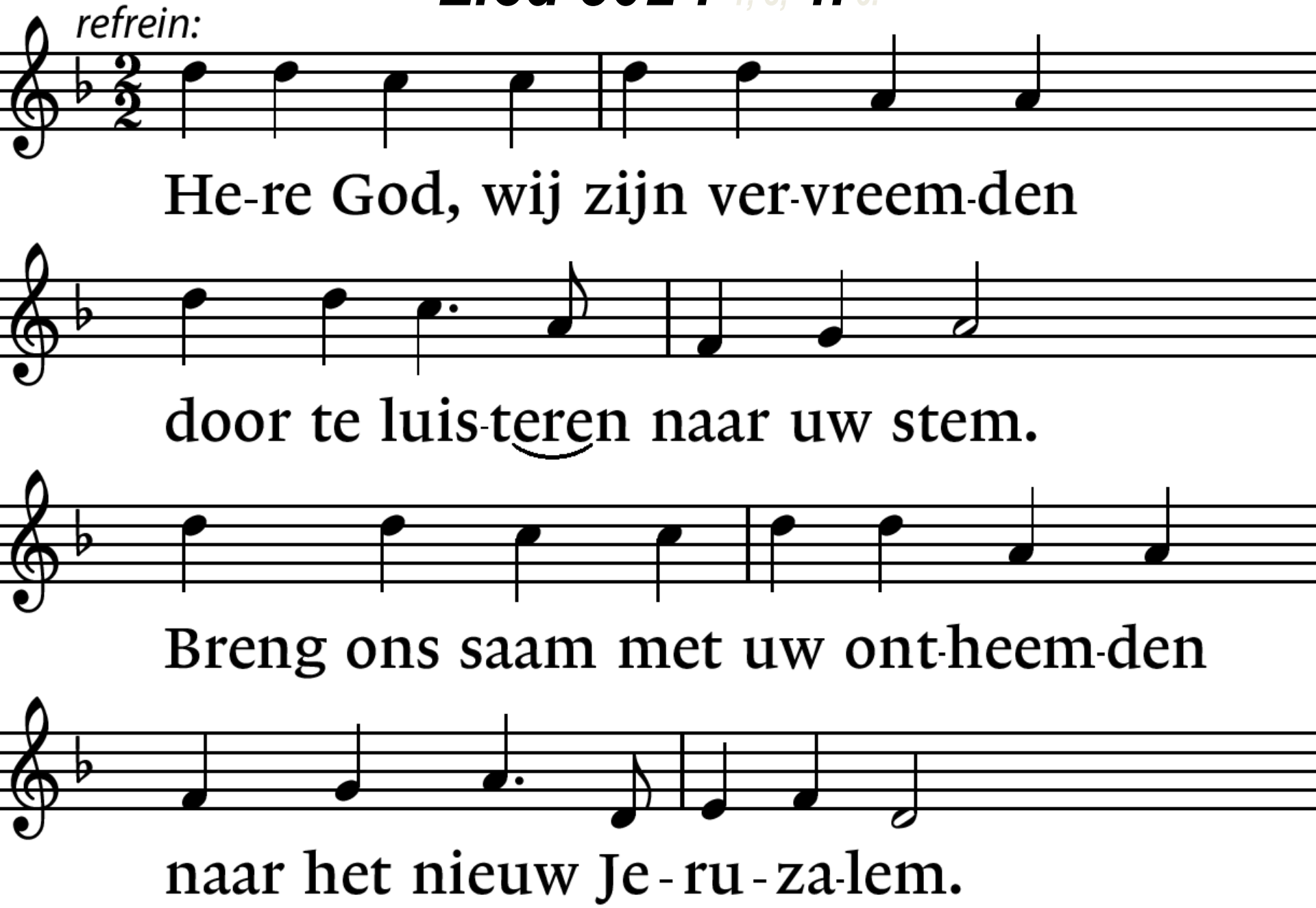

Lied 802 : 1, 3, 4, 6,

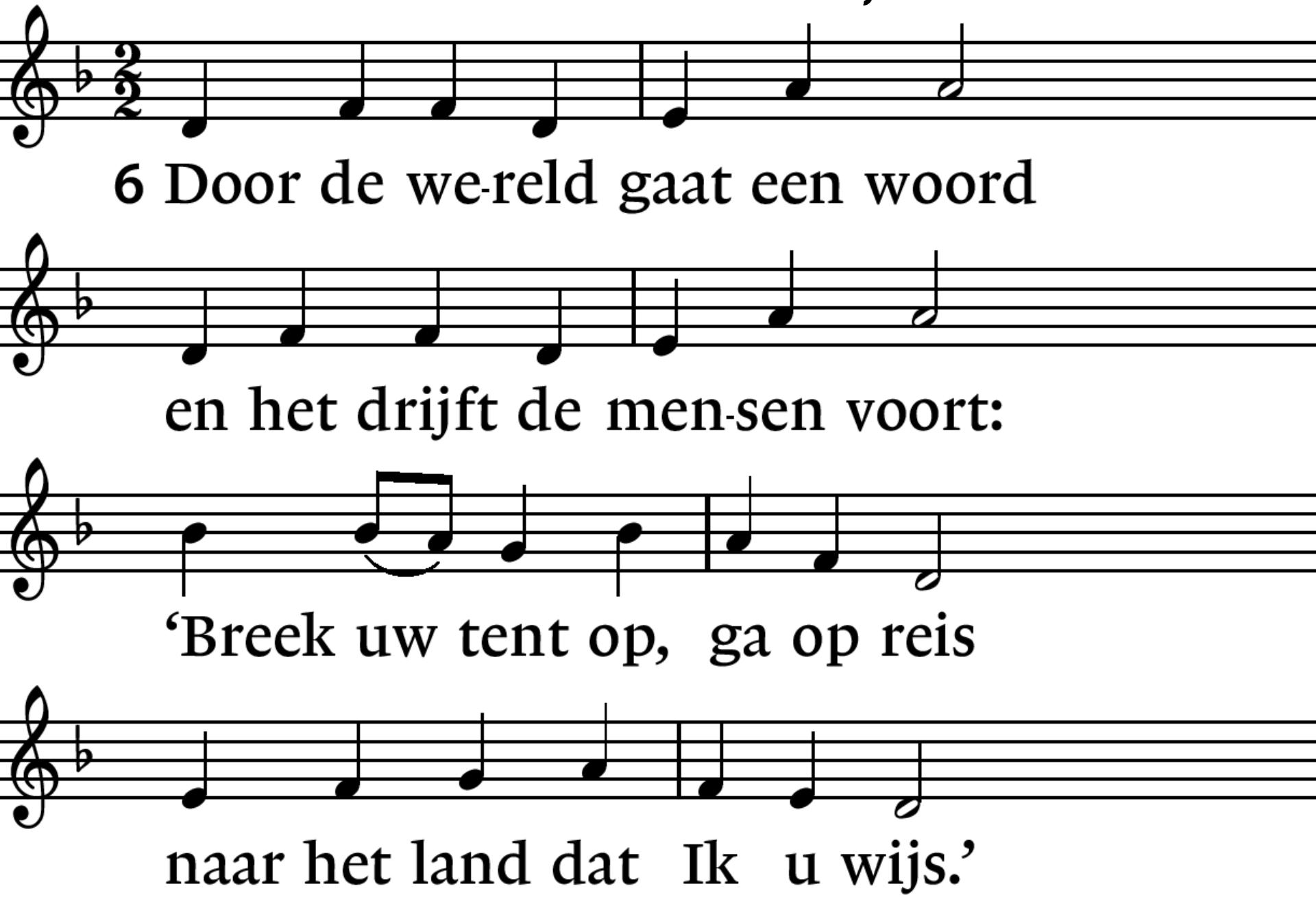

Lied 802 : 1, 3, 4, 6.

*

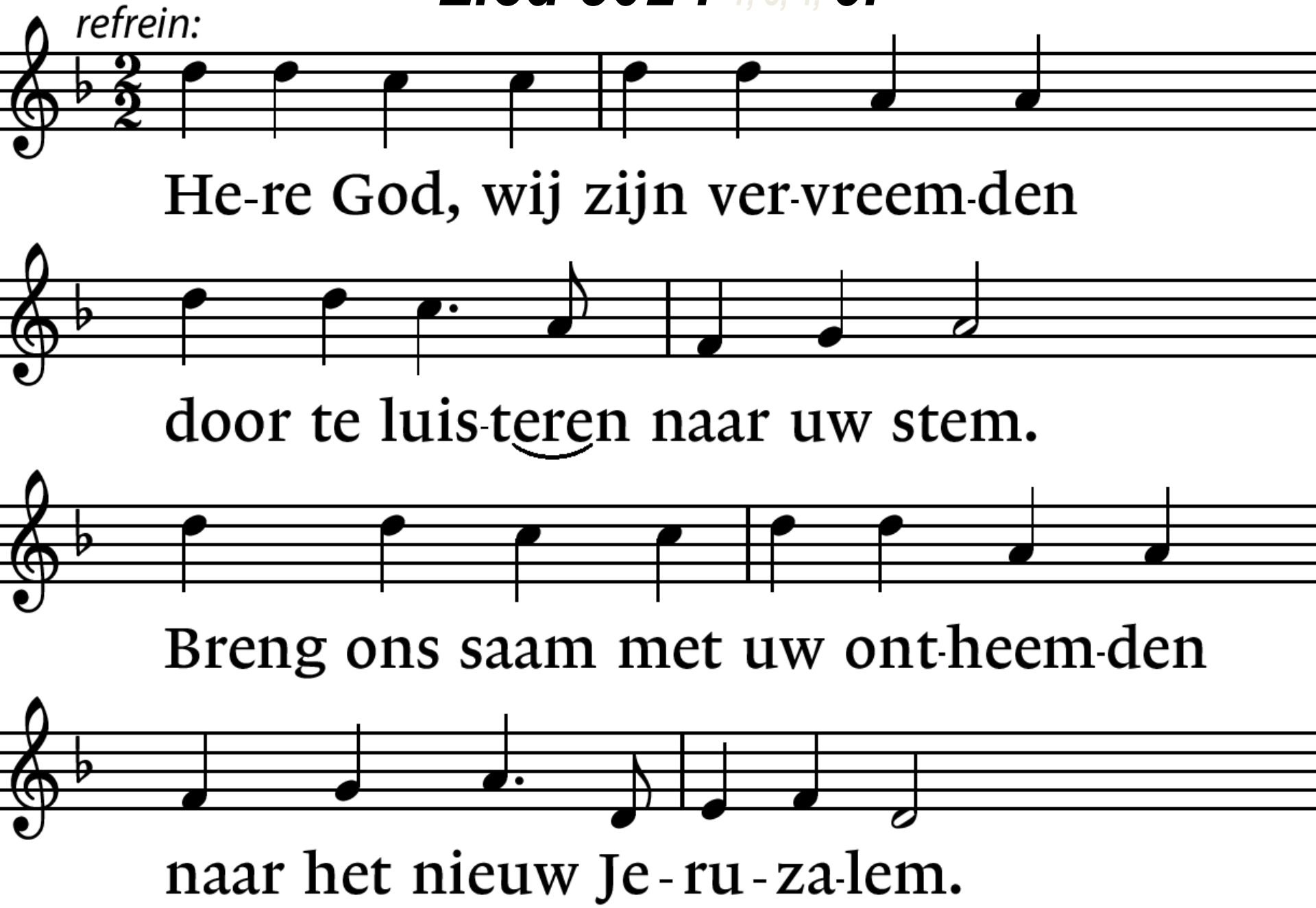

Diaconale Collecte: NL65ABNA 0454 3147 01

Inspiratie voor pioniers en nieuwe gemeenschappen

De Protestantse Kerk deelt kennis en inzichten over innovatieve kerkvormen, zoals proefplekken en kliederkerken. De gratis handvatten om verbinding te maken met je buurt en actief kerk te zijn in de samenleving - gebaseerd op jarenlange ervaring - zijn voortaan gratis toegankelijk.

Hartelijk dank voor je gift!

Protestantse Kerk

Collecte Kerkrentmeesterschap:
NL 35 RABO 0373 7266 51

Staande: Lied 418 : 1. 2.

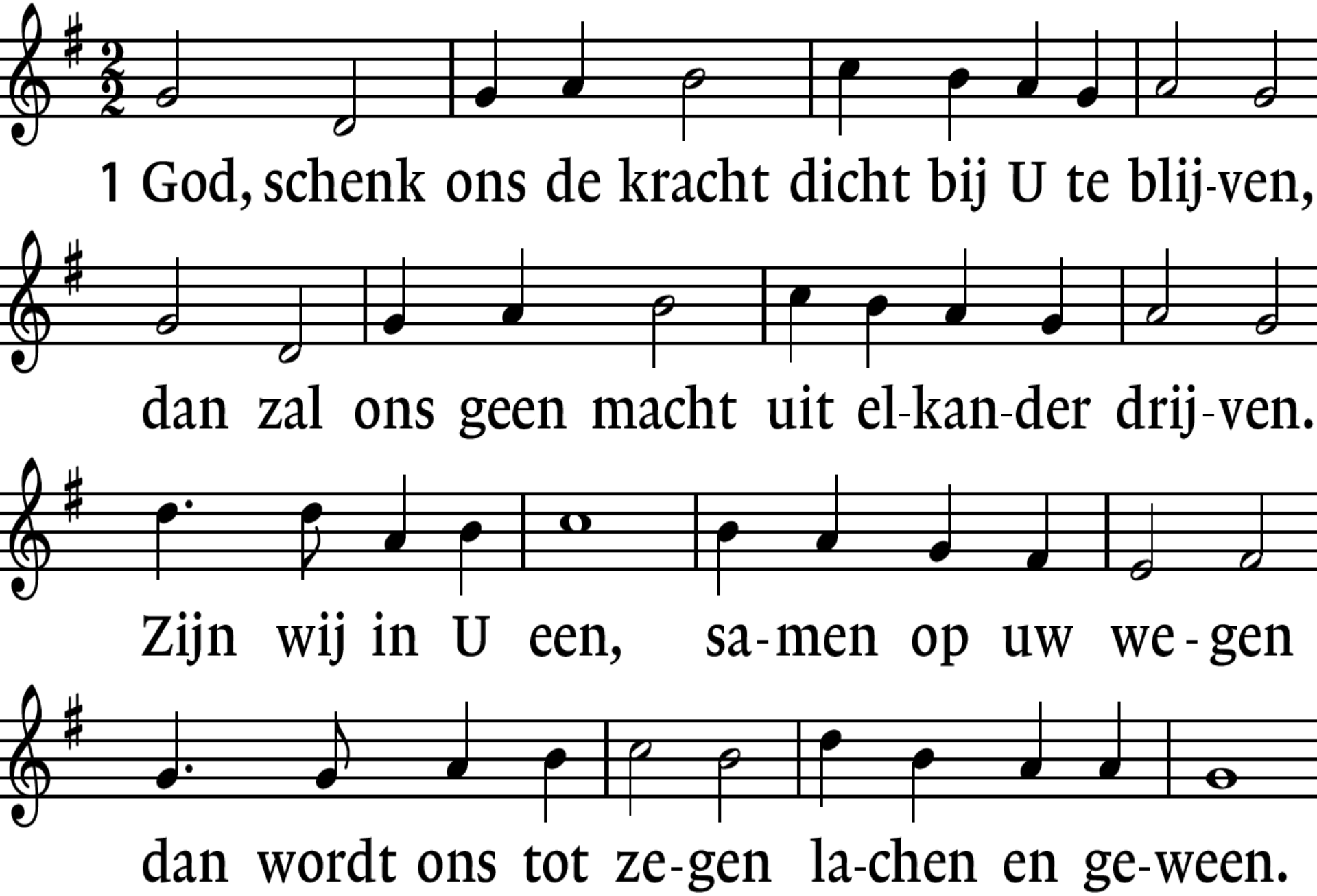

Staande: Lied 418 : 1, 2.

*

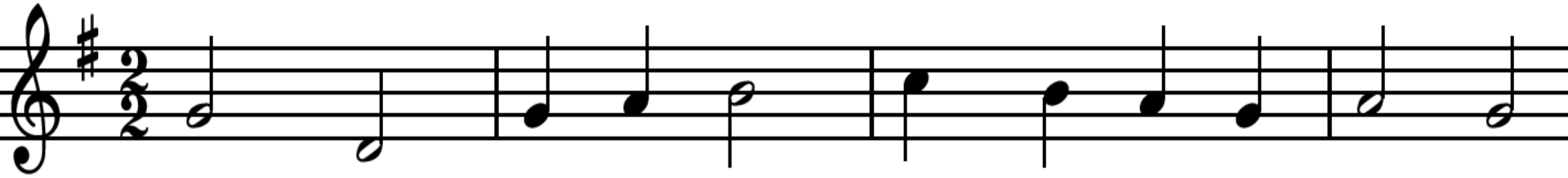

2 Nie-mand kan al-leen, Heer, uw ze-gen dra-gen;

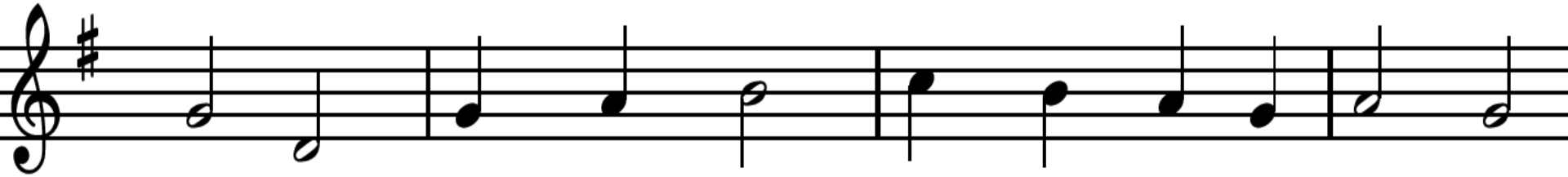

ze-gen drijft ons heen naar wie vre-de vra-gen.

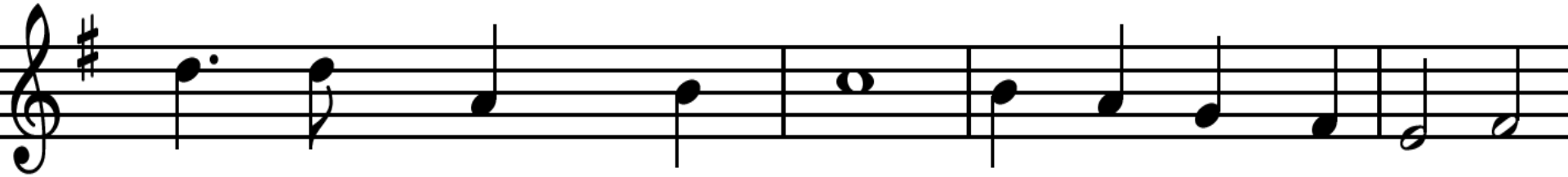

Wat Gij schenkt wordt meer naar ge-lang wij de-len,

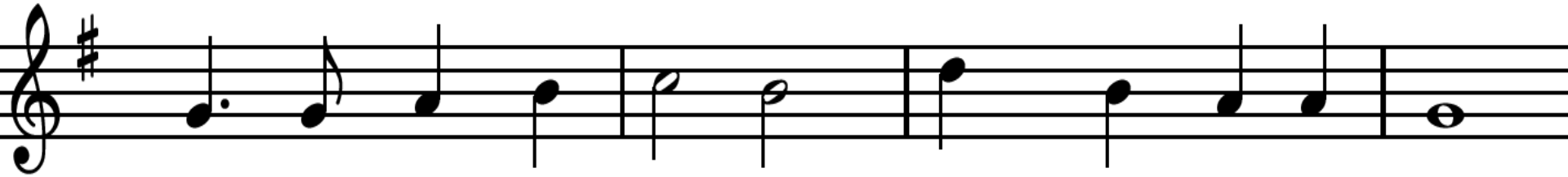

ho-ren, hel-pen, he-len, vrucht-baar in de Heer.

Staande: Lied 431c
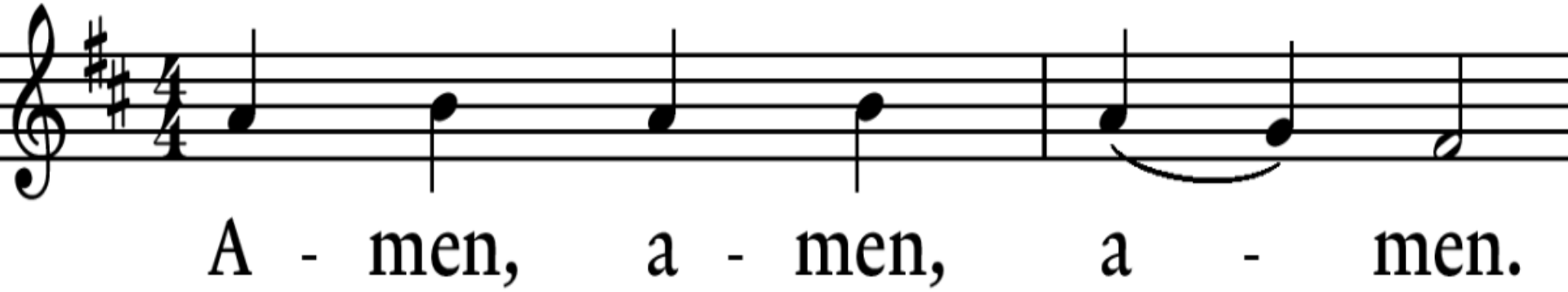
*