Protestantse Gemeente
De Westhoek te Sluis

12 december 2025
3e Advent

Voorganger: drs. K.Keasberry.

Protestantse Gemeente
De Westhoek te Sluis

Liturgie

Lied 970: 1.
Lied 433: 1, 2, 3, 4, 5.
Stapellied 461 : 1, 2, 3.
Lied 8b : 1, 2, 3, 4, 5.
Lezing: Jesaja 35 : 1 - 10. Lied 598
Lezing: Mattheus 11 : 2 - 11. Lied 598
Lied 528 : 1, 3, 4.
Slotlied Lied 885 : 1, 2.

Protestantse Gemeente

De Westhoek te Sluis

kerkdienstgemist.nl

Protestantse gemeente “de Westhoek”

De liturgie en ook deze presentatie zijn ook nu al te zien op www.kerkdienstgemist.nl: Zeeland => Oostburg => De Westhoek.

Protestantse Gemeente
De Westhoek te Sluis

Kerkdiensten

Dinsdag 16 december, 14:30 u Rozenoord: Kerstviering.

Vrijdag 19 december, 14:30 u wzc Stelle: Kerstviering.

Zondag 21 december, 10:00 u De Open Haven, voorganger: ds. A. Bruin.

Protestantse Gemeente
De Westhoek te Sluis

Agenda

maandag 15 december, 14:30 Kerkcentrum, Vrouwengroep Samen Sterk; Kerstviering.

dinsdag 16 december, 19:30 u. Sint-Laureins repetitie Grenzeloos (in de Melkerij)

Protestantse Gemeente
De Westhoek te Sluis

Agenda

woensdag 17 december, 9:30 tot 11:30 u.
Open kerken in het Kerkcentrum

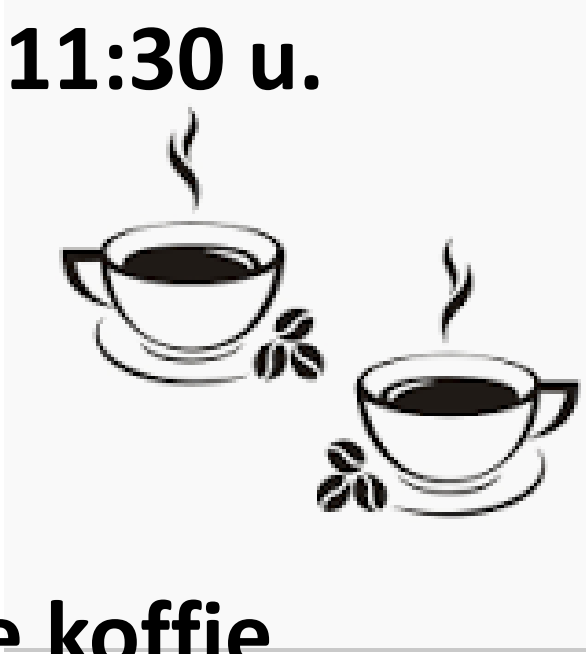

Kom gezellig langs voor een kopje koffie en een praatje.

JOTA

Agenda

woensdag 17 december 16:30 Onvergetelijke Kookclub,
Donderdag 18 december 13 - 16 u: conversatieles NL,
Vrijdag 19 december 10:30 u: wandelen op vrijdag,
Vrijdagmiddag 19 december: JOTA JONG in Oostburg,
Vrijdag 19 december 19-21 u: spelletjesavond.

Protestantse Gemeente
De Westhoek te Sluis

12 december 2025
3e Advent

Voorganger: drs. K.Keasberry.

Bloemengroet:
Mevrouw Oosterling-Pattist.

Lied 970 : 1.

*

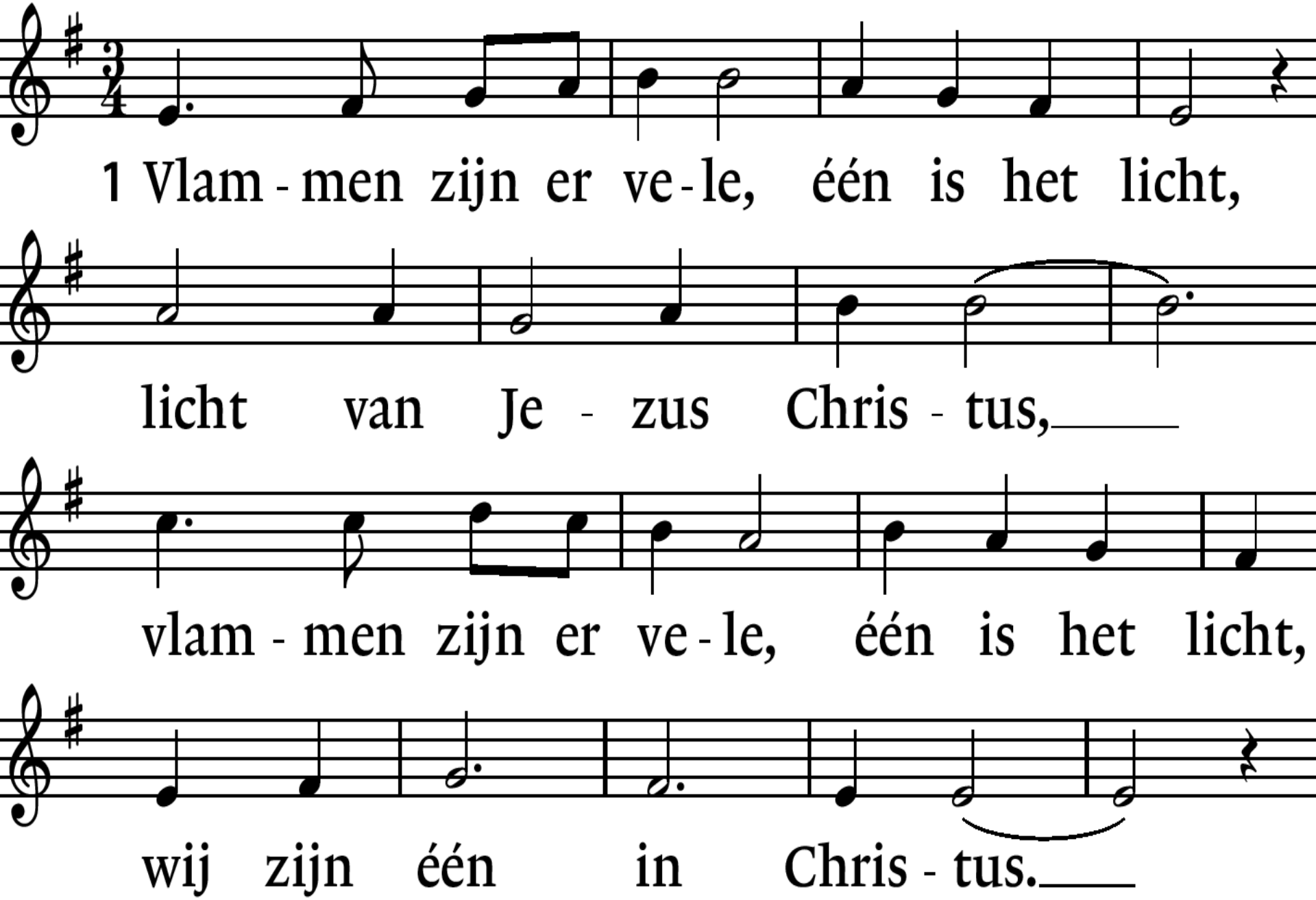
1 Vlam - men zijn er ve - le, één is het licht,
licht van Je - zus Chris - tus,
vlam - men zijn er ve - le, één is het licht,
wij zijn één in Chris - tus.

Lied 433 : 1. 2, 3, 4, 5.

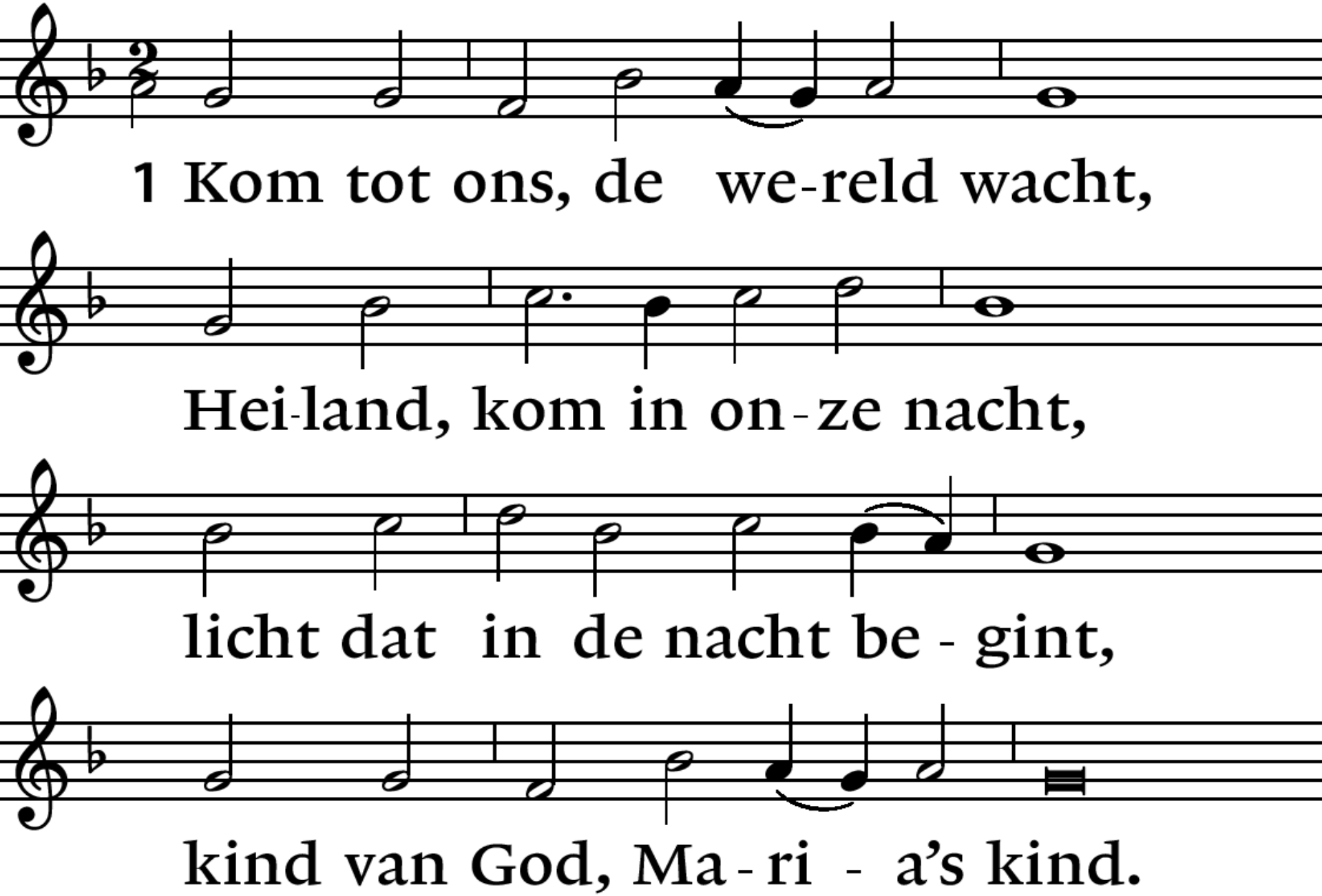

Lied 433 : 1, 2. 3, 4, 5.

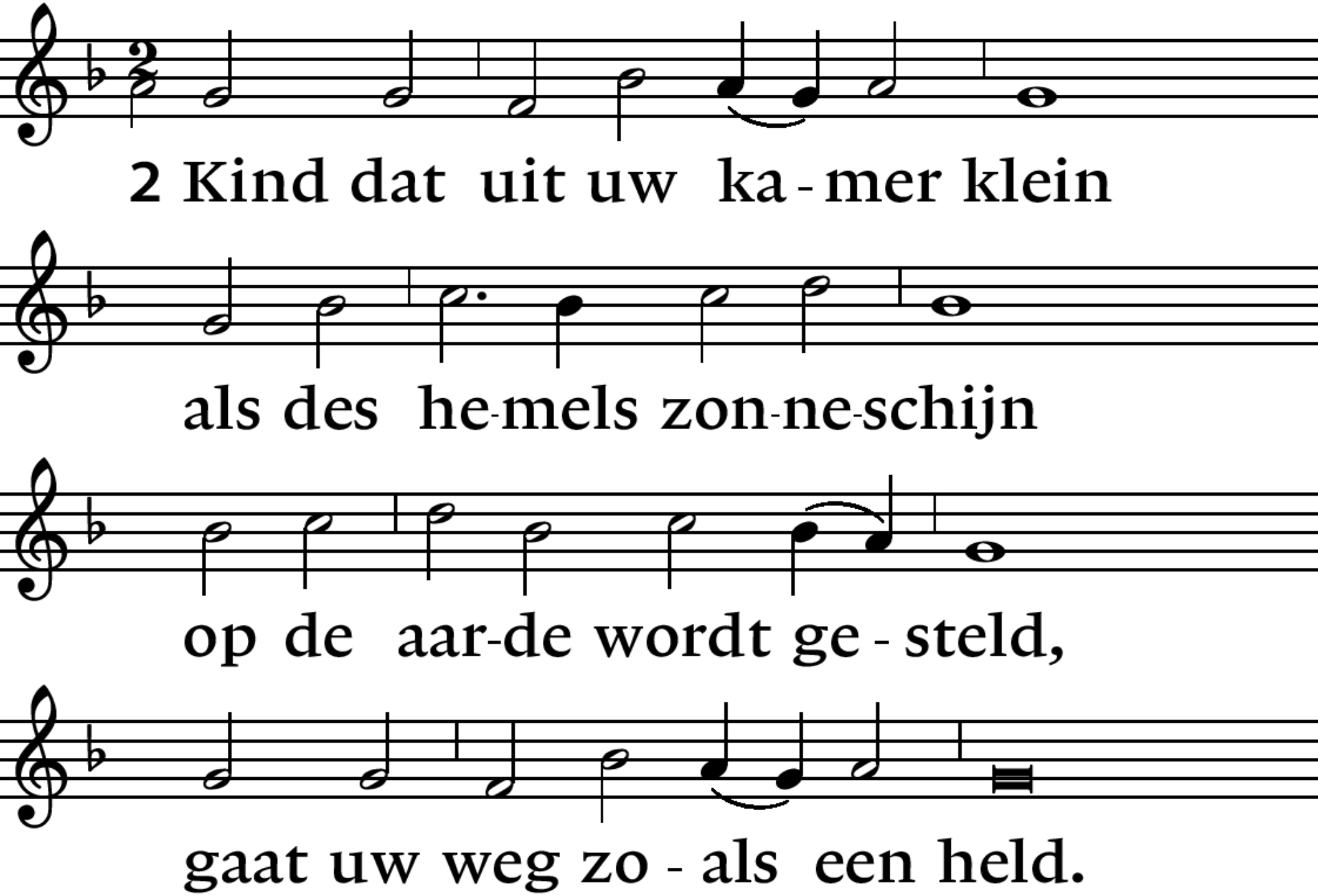

Lied 433 : 1, 2, 3. 4, 5.

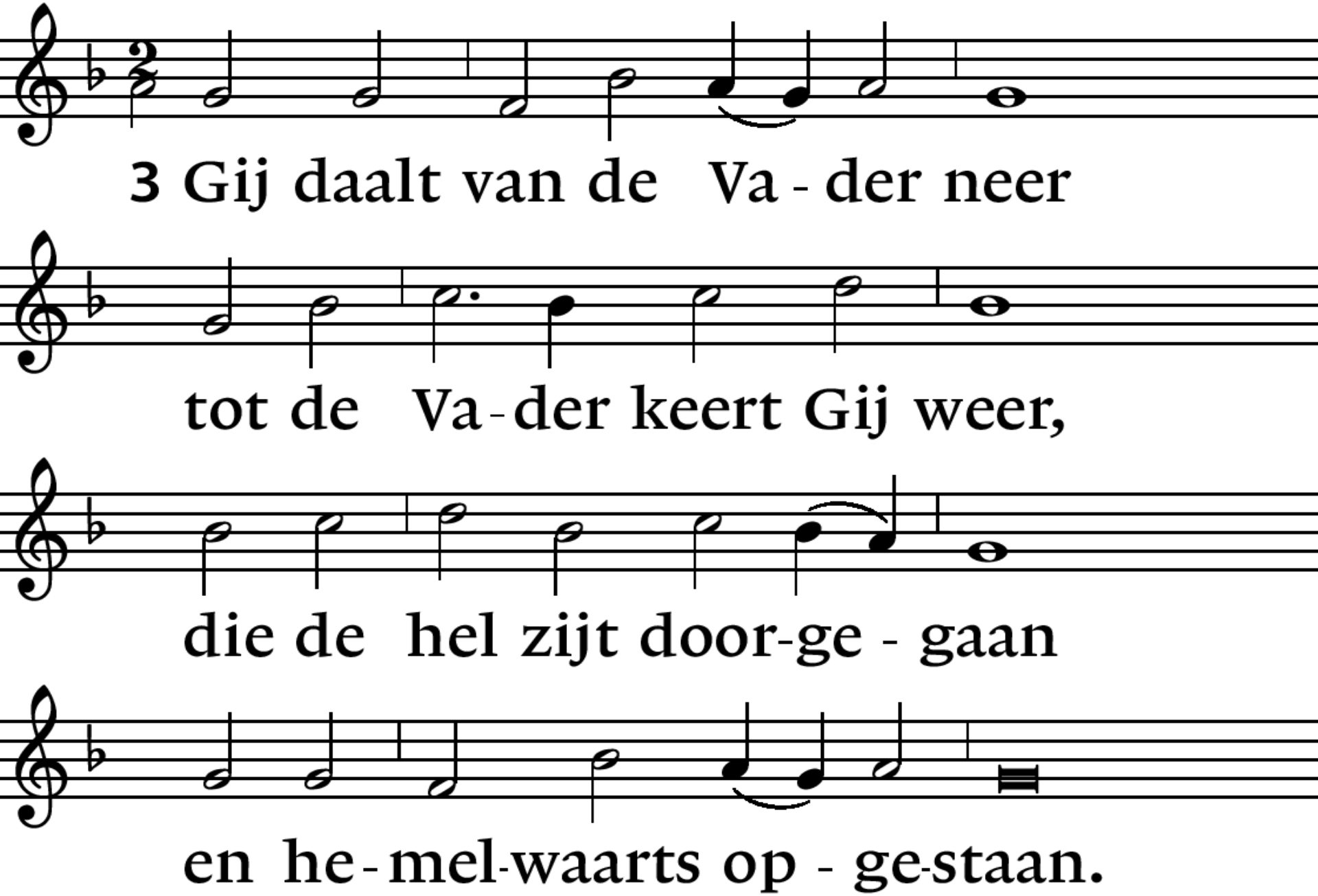

Lied 433 : 1, 2, 3, 4. 5.

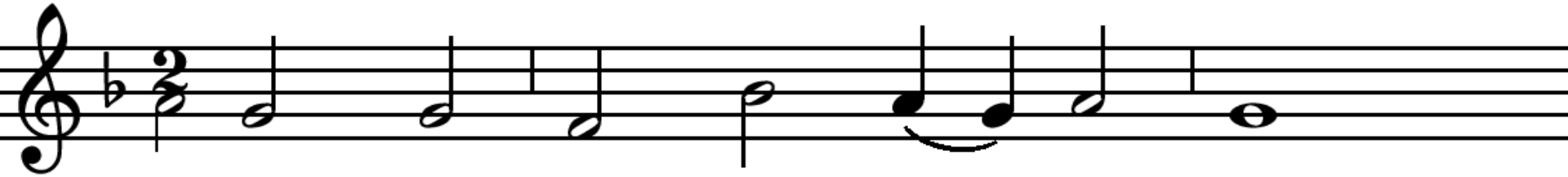

4 Uw krib-be blinkt in de nacht

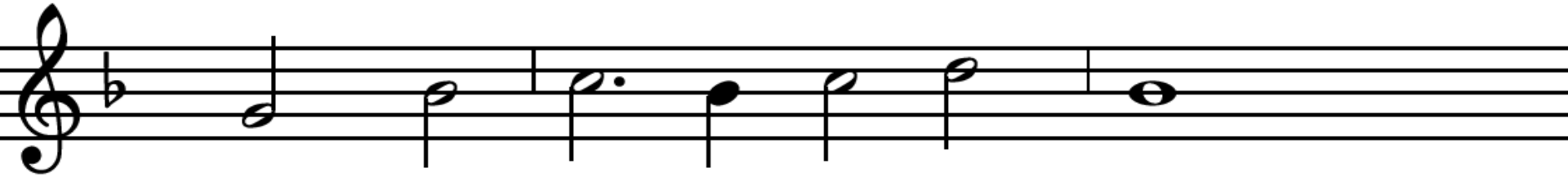

met een on - ge-ken-de pracht.

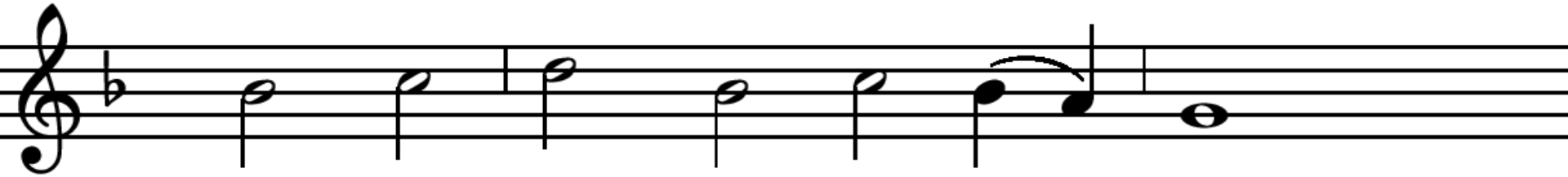

Het ge - loof leeft in dat licht

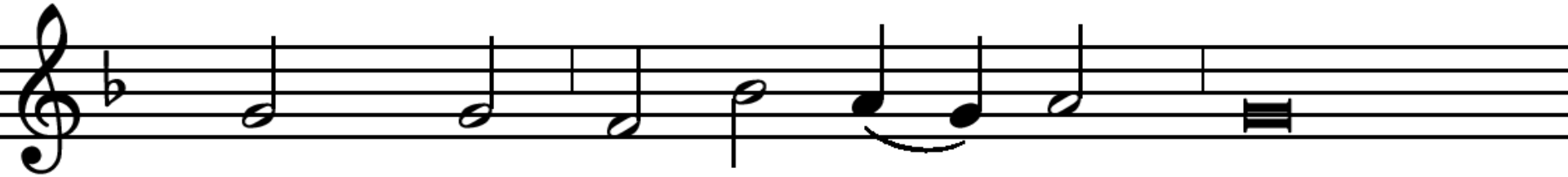

waar-voor al het duis-ter zwicht.

Lied 433 : 1, 2, 3, 4, 5.

*

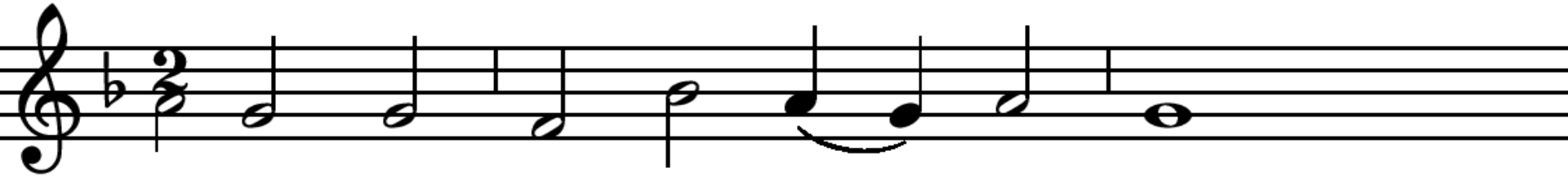

5 Lof zij God in 't he-mel-rijk,

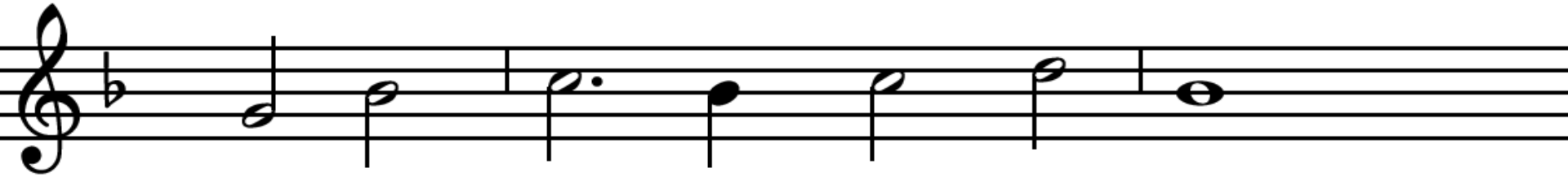

Va-der, Zoon en Geest ge - lijk,

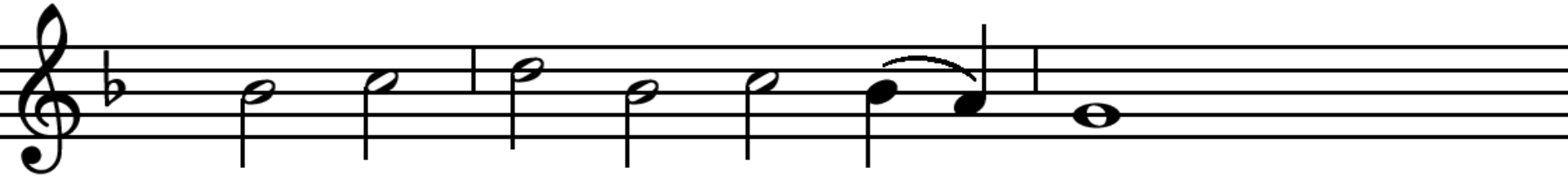

nu en o - ver - al al - tijd,

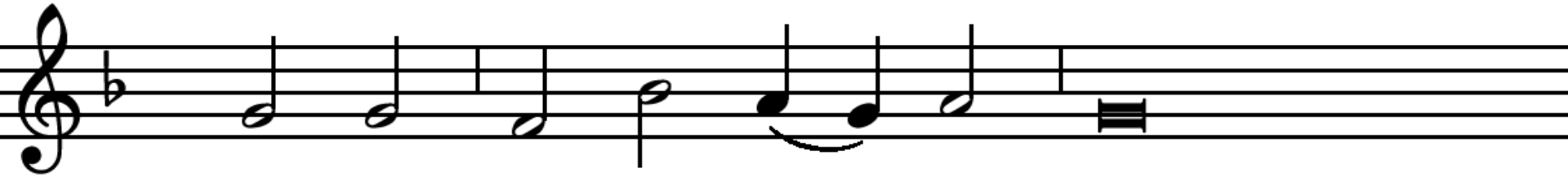

nu en tot in eeu-wig-heid.

Stapellied: Lied 461 : 1. 2, 3.

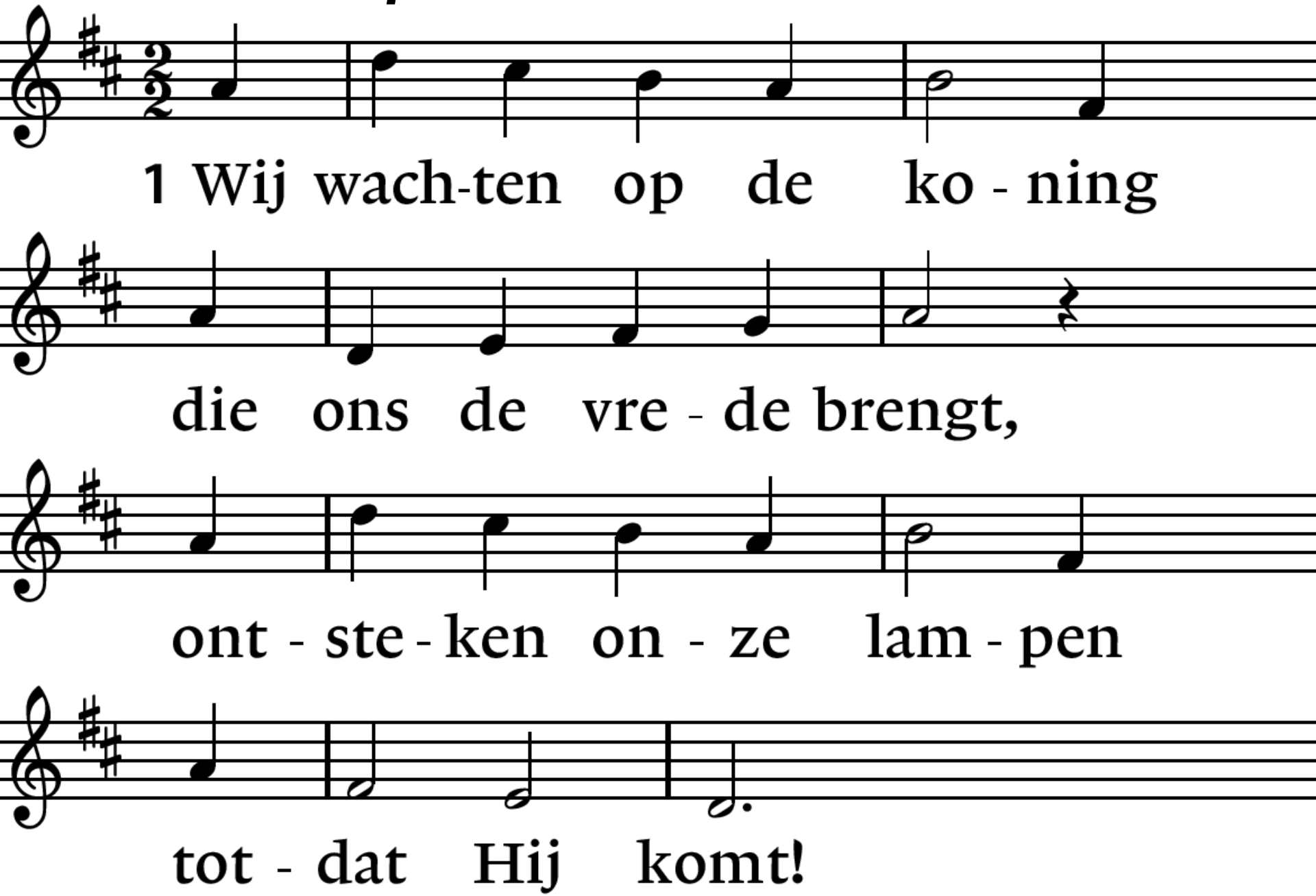

Lied 461 : 1, 2. 3.

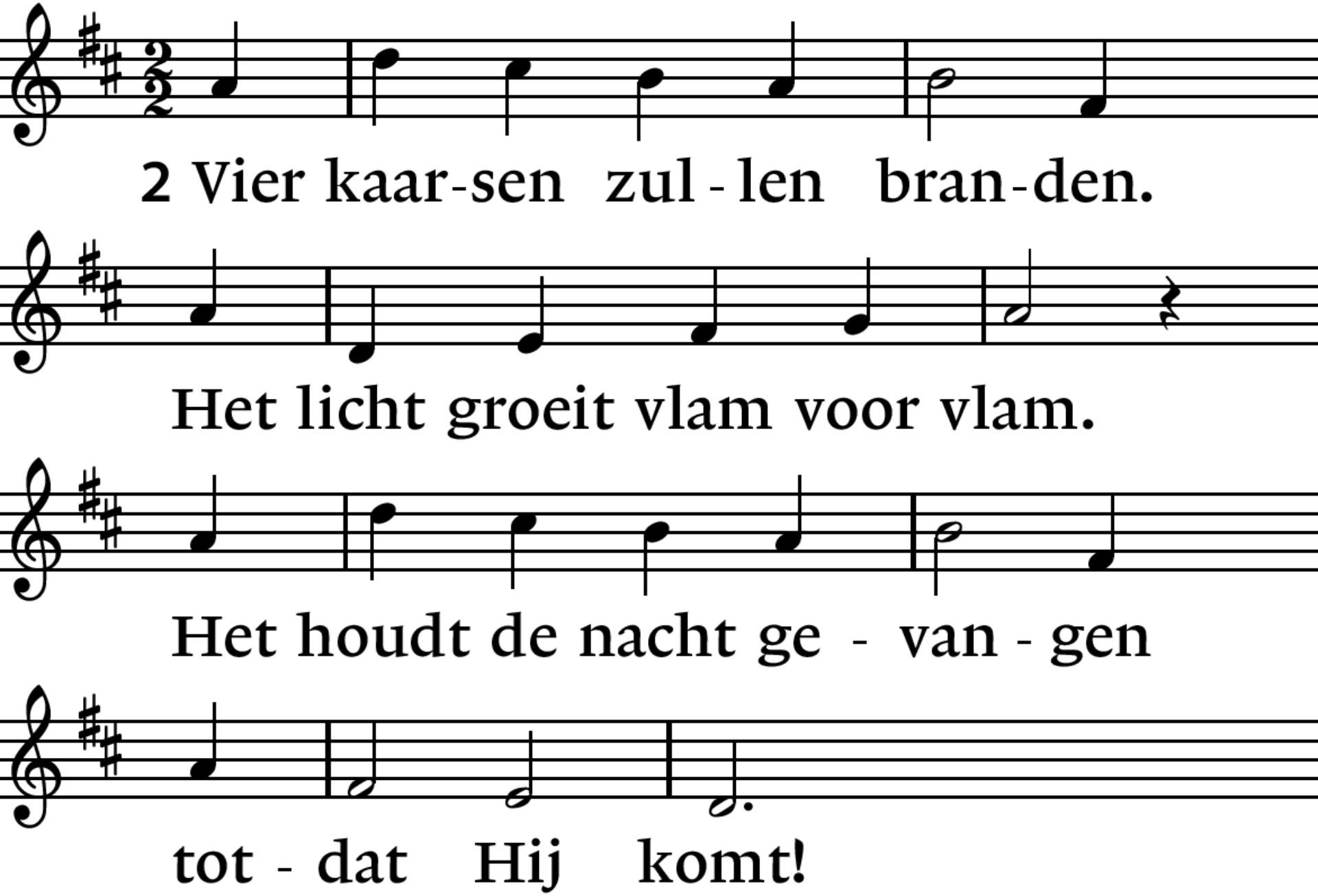
2 Vier kaar-sen zul - len bran-den.
Het licht groeit vlam voor vlam.
Het houdt de nacht ge - van - gen
tot - dat Hij komt!

Lied 461 : 1, 2, 3.

*

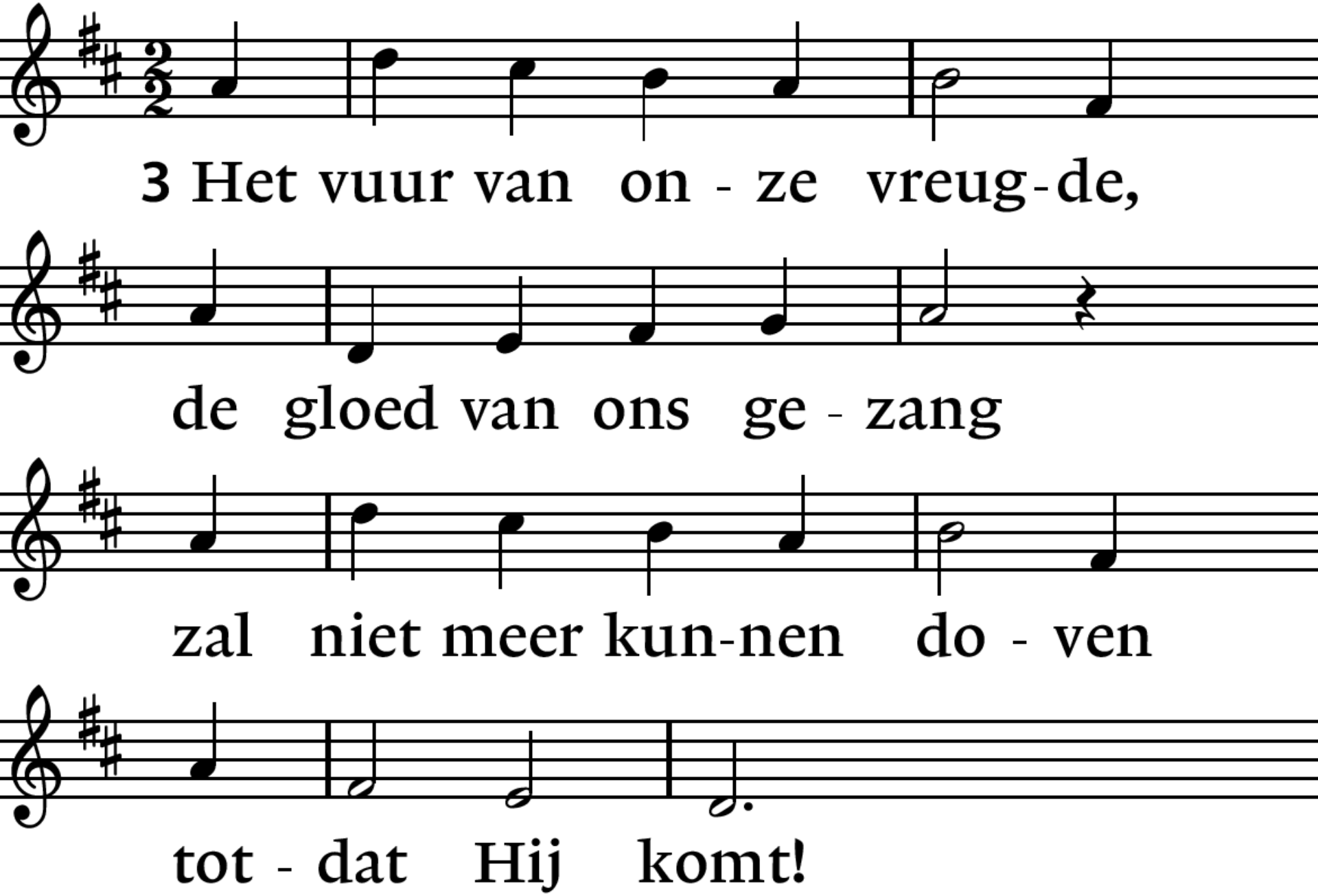
3 Het vuur van on - ze vreug-de,
de gloed van ons ge - zang
zal niet meer kun-nen do - ven
tot - dat Hij komt!

Lied 8b : 1, 2, 3, 4, 5.

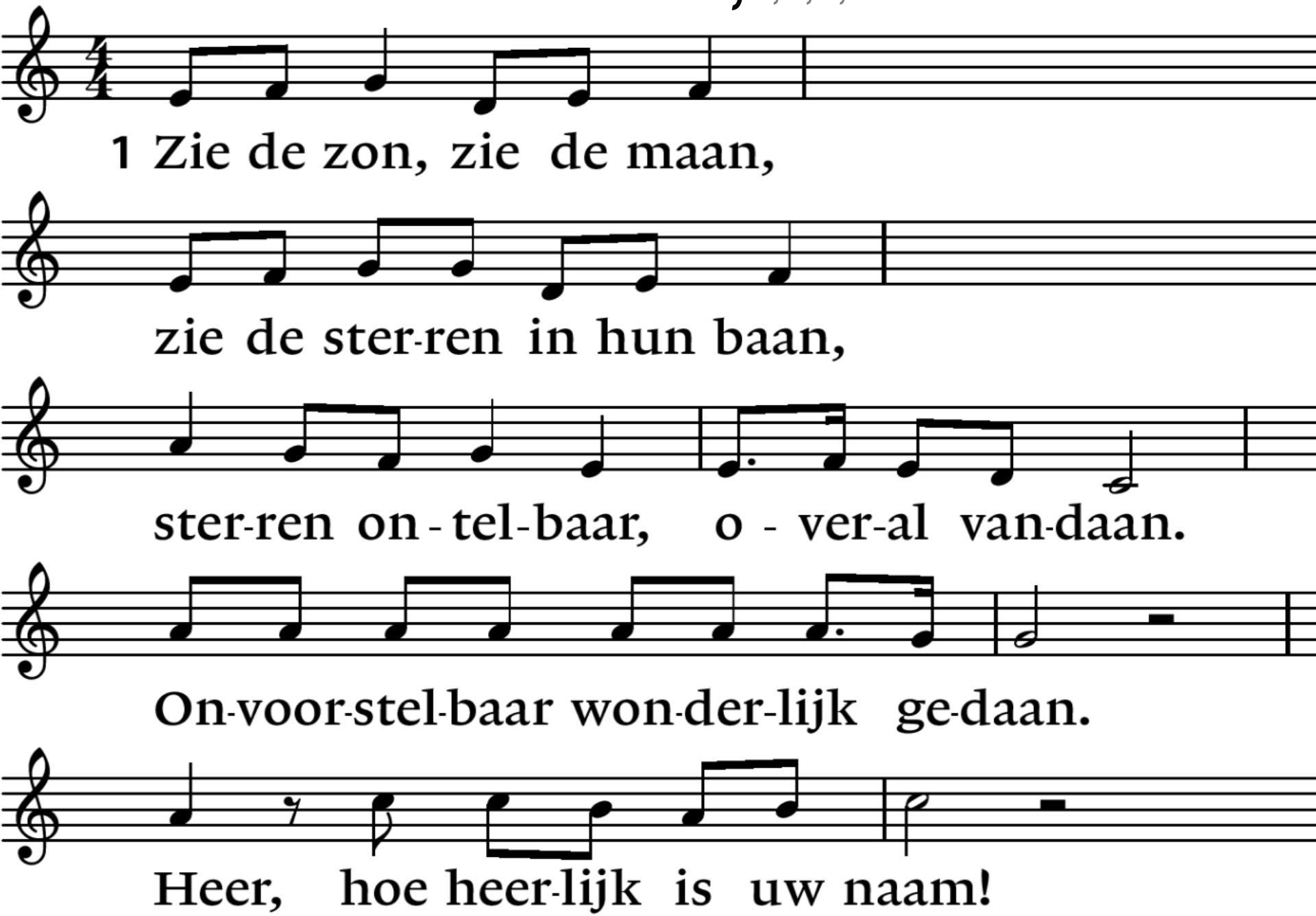

Lied 8b : 1, 2, 3, 4, 5.

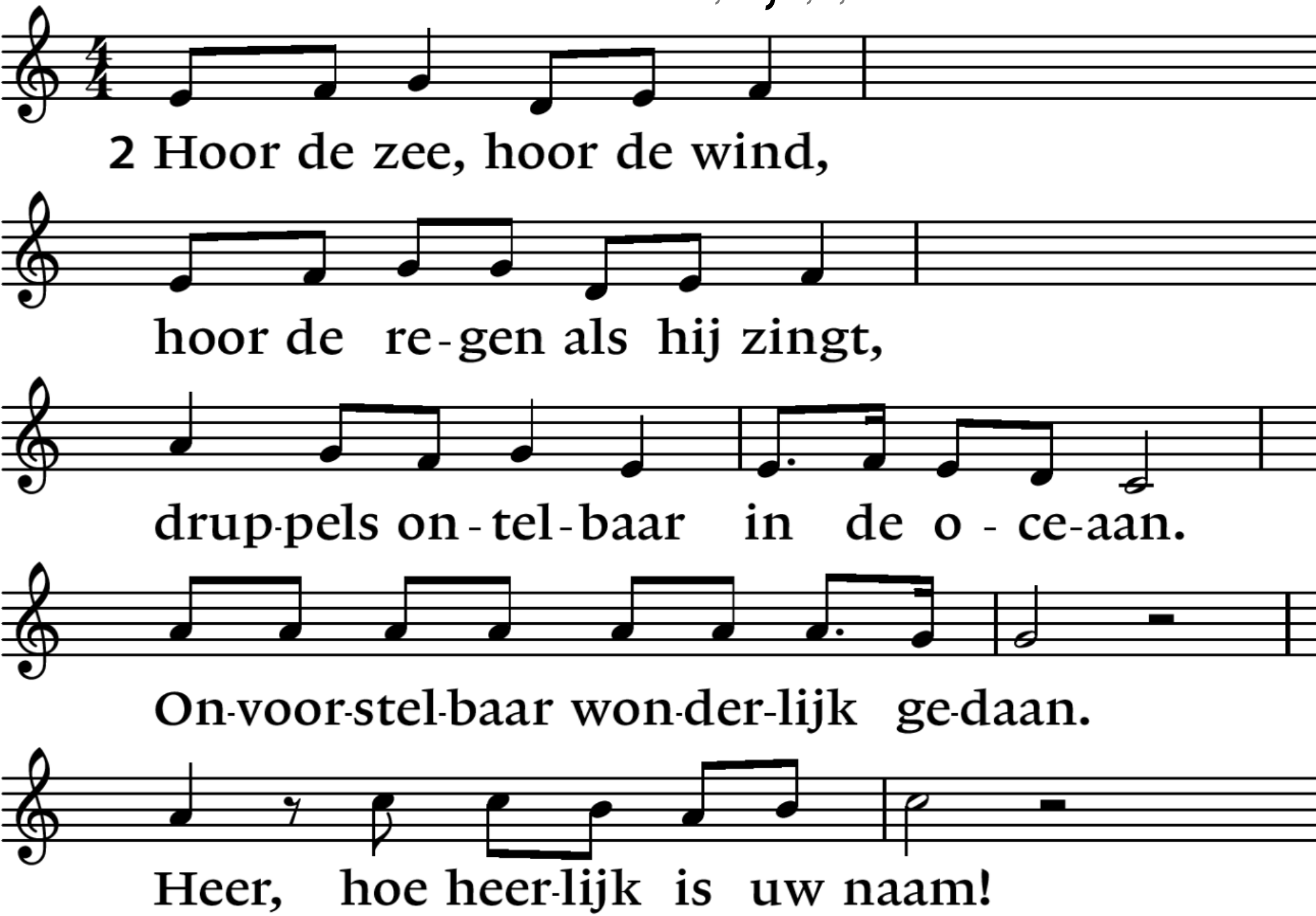

Lied 8b : 1, 2, 3, 4, 5.

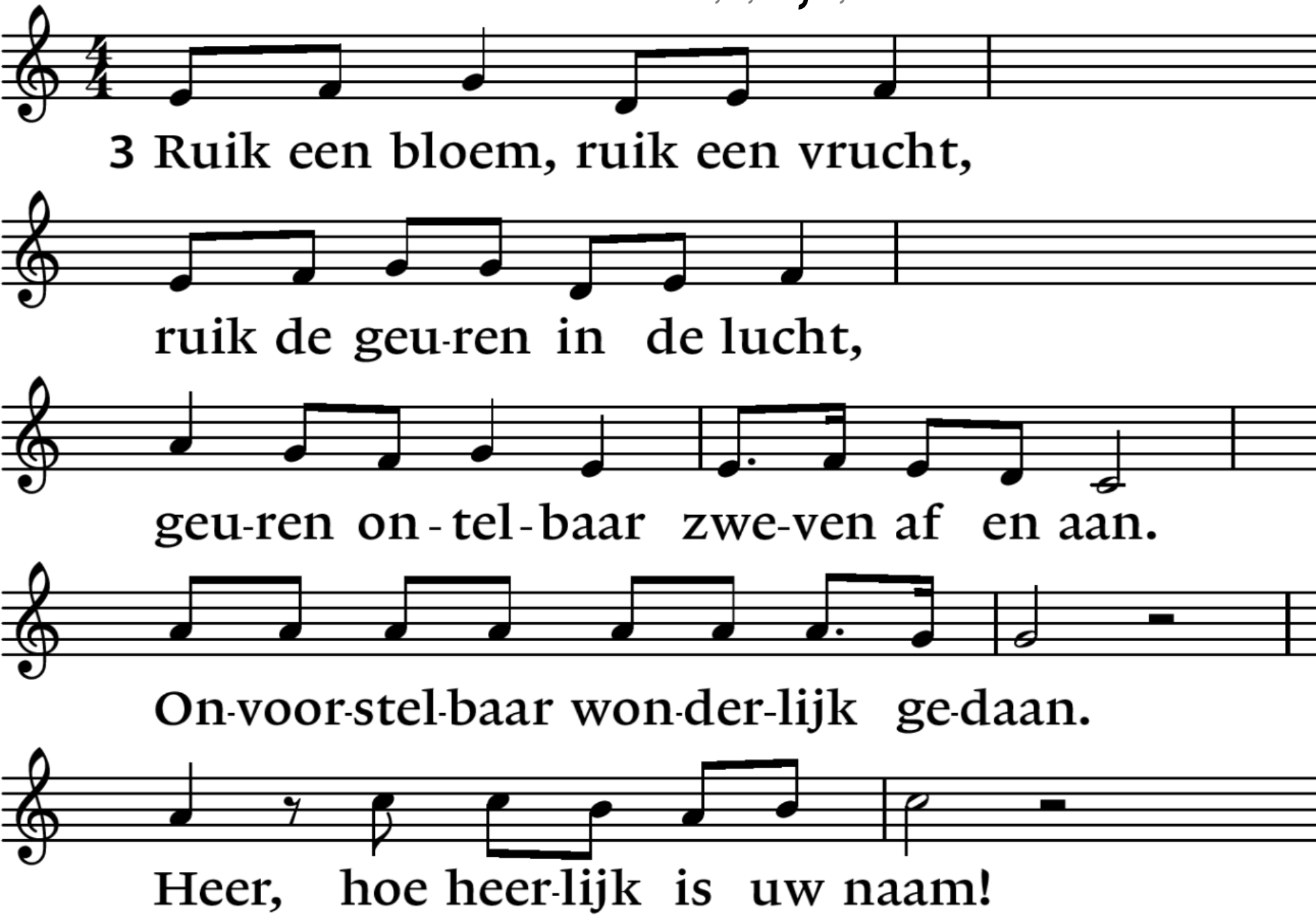

Lied 8b : 1, 2, 3, 4, 5.

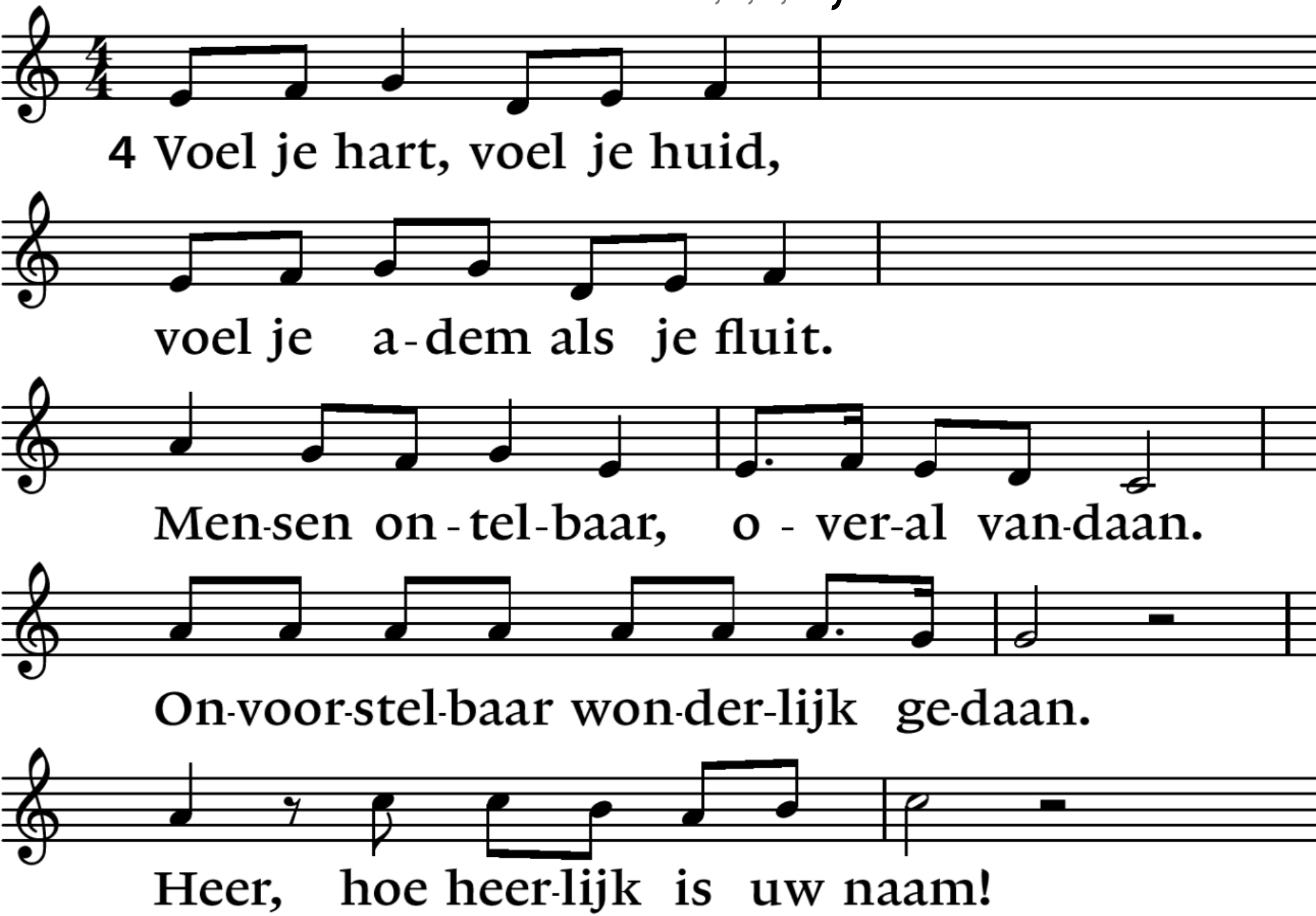

Lied 8b : 1, 2, 3, 4, 5.

*

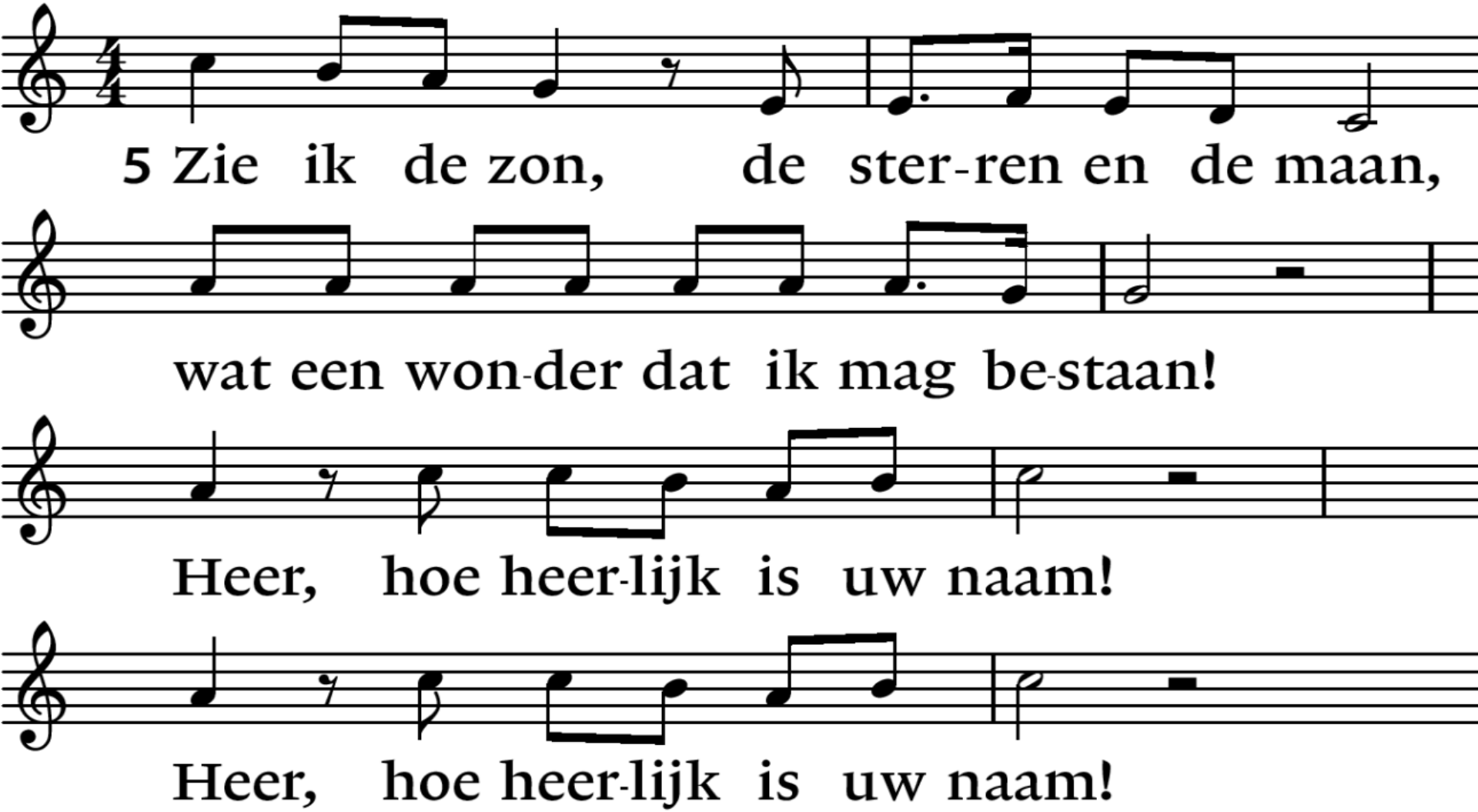

Lezing: Jesaja 35 : 1 - 10.

1 De woestijn zal zich verheugen,
de dorre vlakte vrolijk zijn,
de wildernis zal jubelen en bloeien,
2 welig bloeien als een lelie,
jubelen en juichen van vreugde.
De woestijn tooit zich
met de luister van de Libanon,
met de schoonheid van de Karmel en de Saron.
Allen aanschouwen de luister van de HEER,
de schoonheid van onze God.

Lezing: Jesaja 35 : 1 - 10.

3 Geef kracht aan trillende handen,
maak knikkende knieën sterk.
4 Zeg tegen het moedeloze volk:
‘Wees sterk en vrees niet,
want jullie God komt met zijn wraak.
Gods vergelding zal komen
Hijzelf zal jullie bevrijden.’
5 Dan worden blinden de ogen geopend,
de oren van doven worden ontsloten.

Lezing: Jesaja 35 : 1 - 10.

6 Verlamden zullen springen als herten,
de mond van stommen zal jubelen:
waterstromen zullen de woestijn splijten,
beken de dorre vlakte doorsnijden.
7 Het verzengde land wordt een waterplas,
dorstige grond een bronrijk gebied;
waar eenmaal jakhalzen huisden,
maakt dor gras plaats voor riet en biezen.

Lezing: Jesaja 35 : 1 - 10.

8 Daar zal een gebaande weg lopen,
die Heilige weg wordt genoemd,
geen onreine zal die betreden.
Hij is alleen voor het volk
dat over de weg gaat.
Dwazen dwalen er niet rond.
9 Leeuwen zullen daar niet komen,
een roofdier is er niet te vinden,
ze blijven er allemaal weg,
alleen zij die verlost zijn zullen daar gaan.

Lezing: Jesaja 35 : 1 - 10. *

10 Wie door de HEER bevrijd zijn, keren terug.
Jubelend komen zij naar Sion,
gekroond met eeuwige vreugde.
Blijdschap en vreugde komen hun tegemoet,
gejammer en verdriet vluchten weg.

Lied 598 : 1, 2, 3.

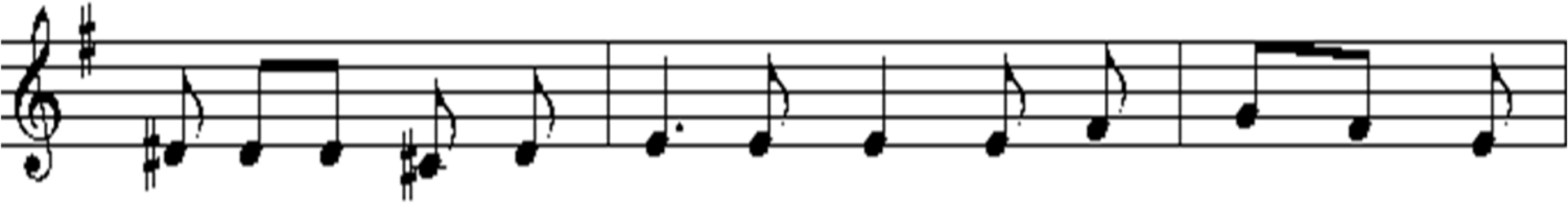

Als alles duister is, ontsteek dan een lichtend vuur

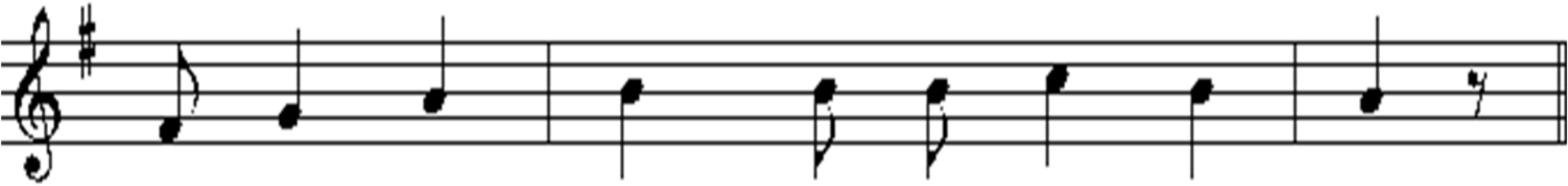

dat nooit meer dooft, vuur dat nooit meer dooft.

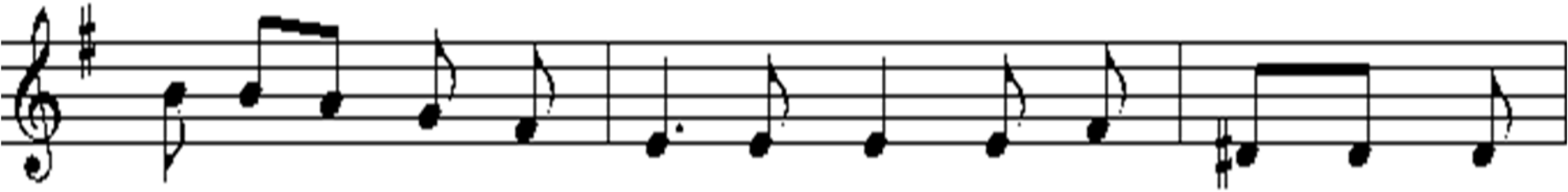

Als alles duister is, ontsteek dan een lichtend vuur

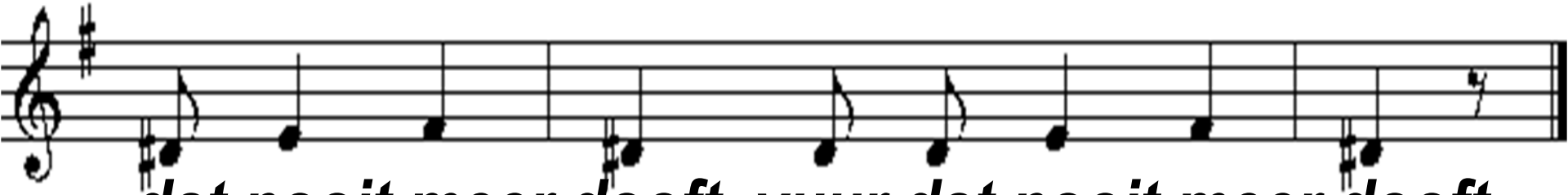

dat nooit meer dooft, vuur dat nooit meer dooft.

Lied 598 : 1, 2, 3.

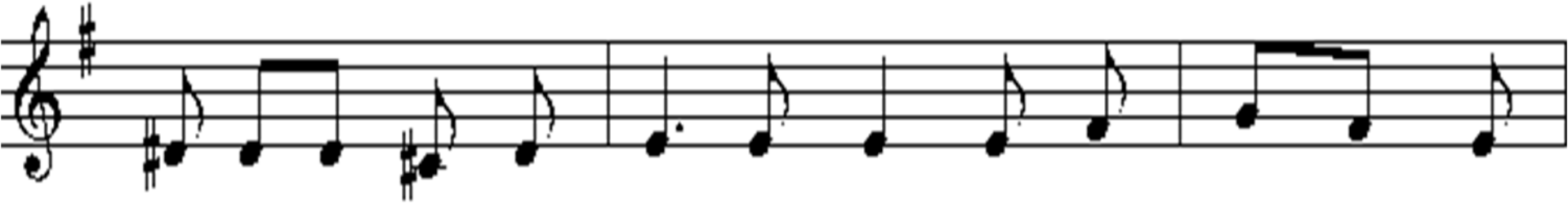

Als alles duister is, ontsteek dan een lichtend vuur

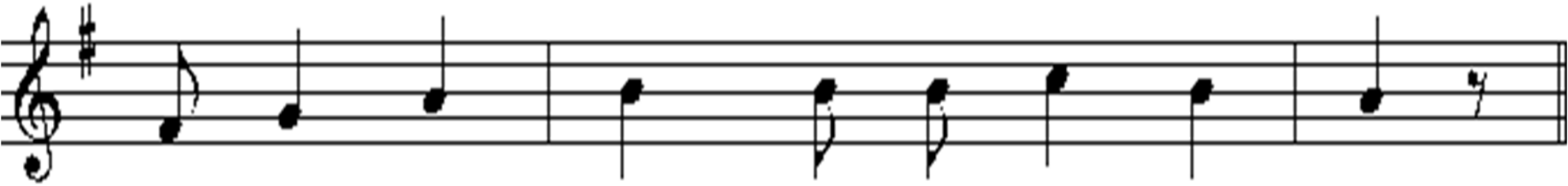

dat nooit meer dooft, vuur dat nooit meer dooft.

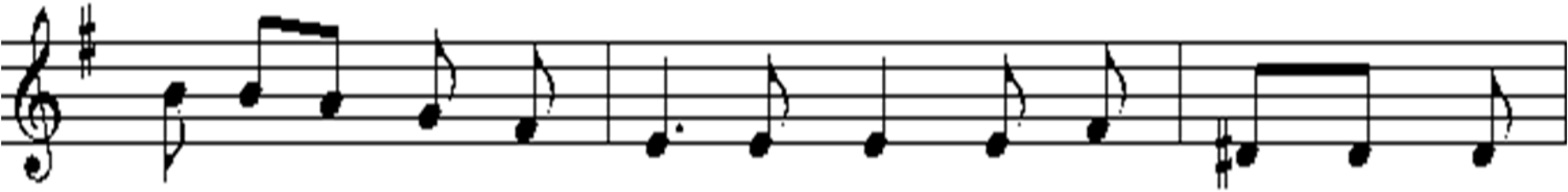

Als alles duister is, ontsteek dan een lichtend vuur

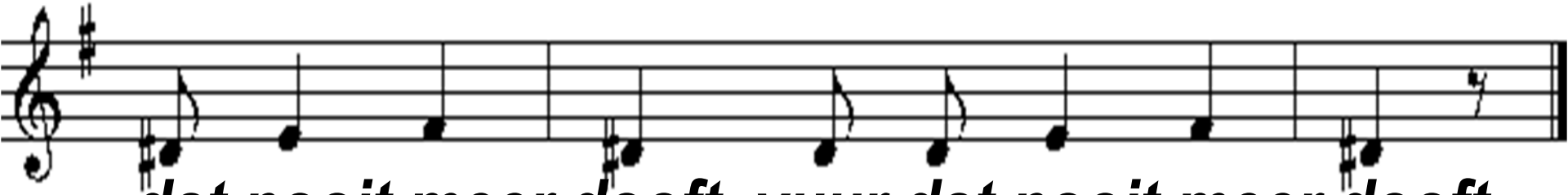

dat nooit meer dooft, vuur dat nooit meer dooft.

Lied 598 : 1, 2, 3.

*

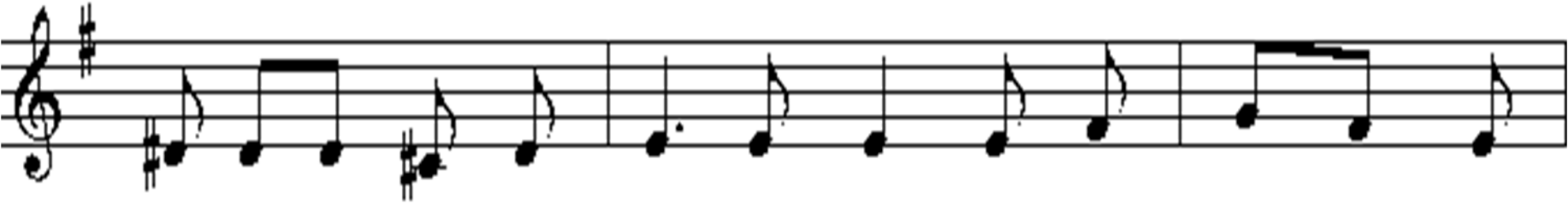

Als alles duister is, ontsteek dan een lichtend vuur

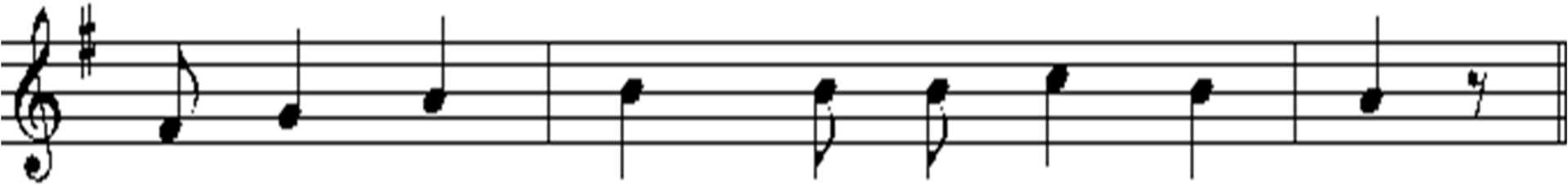

dat nooit meer dooft, vuur dat nooit meer dooft.

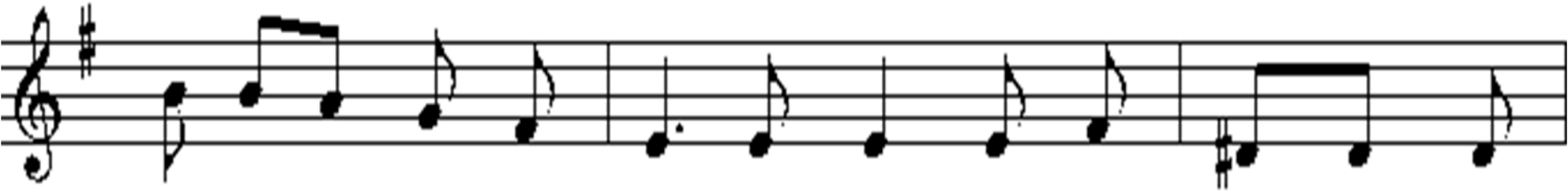

Als alles duister is, ontsteek dan een lichtend vuur

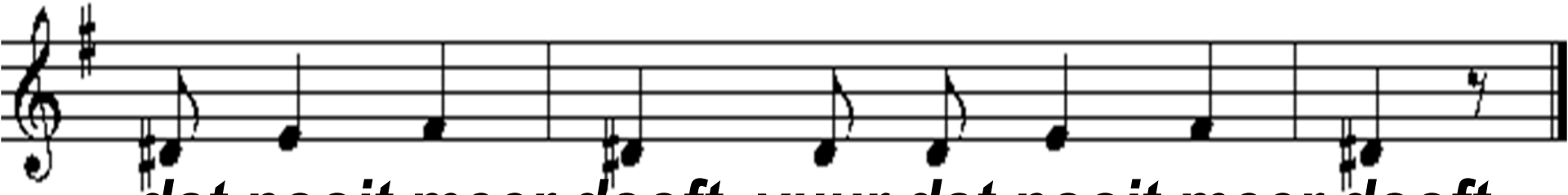

dat nooit meer dooft, vuur dat nooit meer dooft.

Lezing: Mattheus 11 : 2 - 11.

2 Toen Johannes in de gevangenis over het
optreden van de messias hoorde, stuurde hij
enkele van zijn leerlingen naar Hem toe
3 met de vraag:
‘Bent U degene die komen zou
of moeten we een ander verwachten?’
4 Jezus antwoordde:
‘Zeg tegen Johannes wat jullie horen en zien:

Lezing: Mattheus 11 : 2 - 11.

5 blinden zien en verlamden lopen,
mensen die onrein zijn door een huidziekte
worden gereinigd en doven horen,
doden worden opgewekt en aan armen
wordt het goede nieuws bekendgemaakt.
6 Gelukkig is degene
die aan Mij geen aanstoot neemt.’

Lezing: Mattheus 11 : 2 - 11.

7 Toen ze weer vertrokken, begon Jezus
met de mensen over Johannes te spreken:
‘Waar zijn jullie in de woestijn naar gaan kijken?
Naar het wuiven van het riet in de wind?
8 Wat zijn jullie dan gaan zien?
Een mens die rijk gekleed ging? Welnee, wie
rijk gekleed is verkeert in koninklijke kringen.
9 Maar wat zijn jullie dan wel gaan zien?
Een profeet? Jazeker, zeg Ik jullie,
en zelfs meer dan een profeet.

Lezing: Mattheus 11 : 2 - 11. *

10 Hij is degene over wie geschreven staat:
“Let op, Ik zend mijn bode voor Je uit,
hij zal een weg voor Je banen.”
11 Ik verzeker jullie:
onder allen die uit een vrouw geboren zijn
is nooit iemand verschenen die groter was
dan Johannes de Doper;
maar in het koninkrijk van de hemel
is de kleinste nog groter dan hij.

Lied 598 : 1, 2, 3.

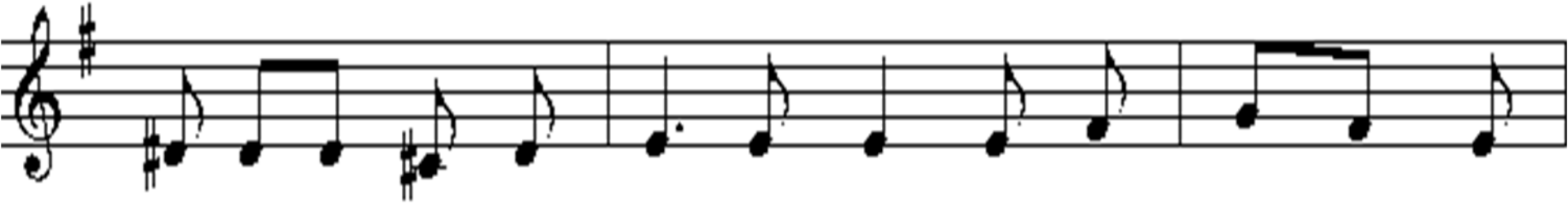

Als alles duister is, ontsteek dan een lichtend vuur

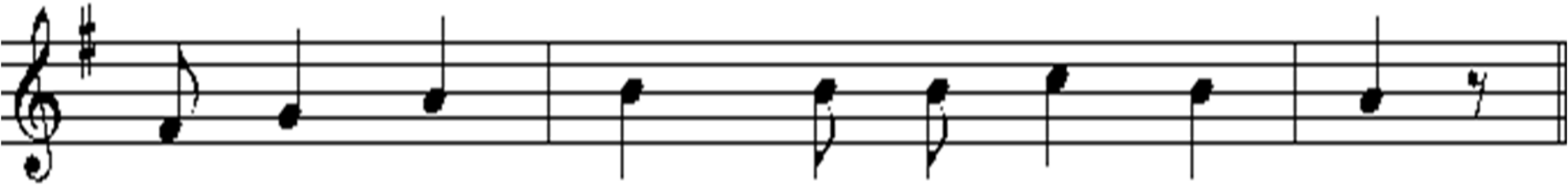

dat nooit meer dooft, vuur dat nooit meer dooft.

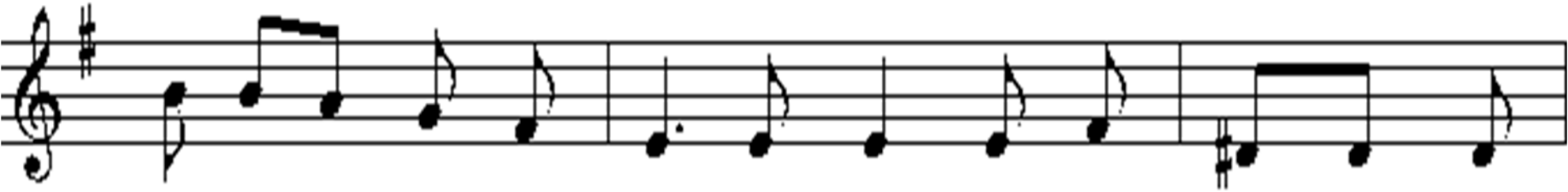

Als alles duister is, ontsteek dan een lichtend vuur

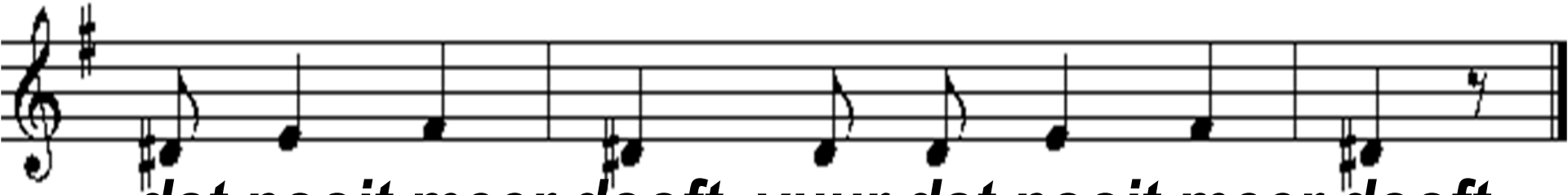

dat nooit meer dooft, vuur dat nooit meer dooft.

Lied 598 : 1, 2, 3.

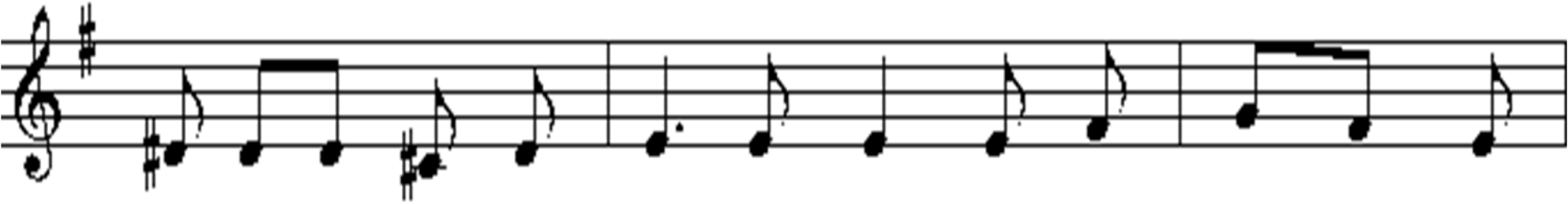

Als alles duister is, ontsteek dan een lichtend vuur

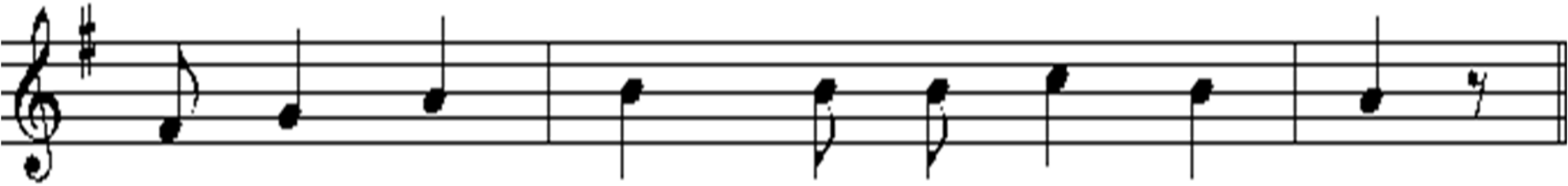

dat nooit meer dooft, vuur dat nooit meer dooft.

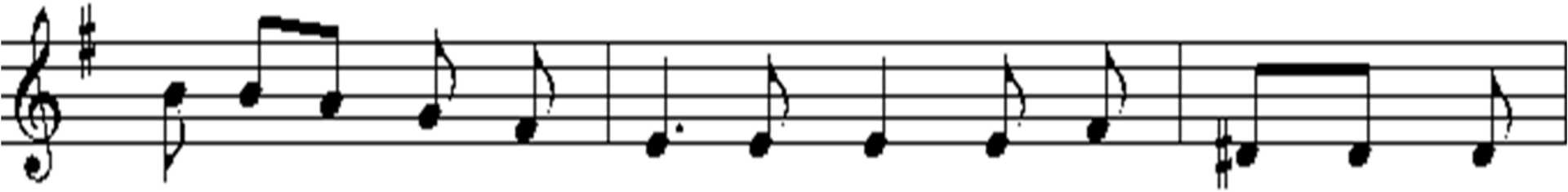

Als alles duister is, ontsteek dan een lichtend vuur

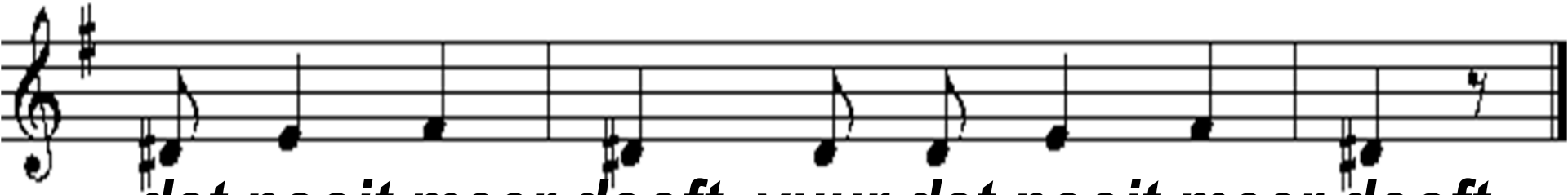

dat nooit meer dooft, vuur dat nooit meer dooft.

Lied 598 : 1, 2, 3.

*

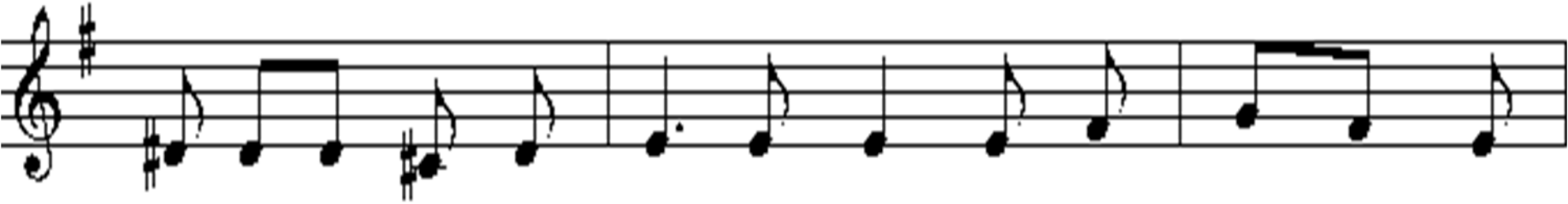

Als alles duister is, ontsteek dan een lichtend vuur

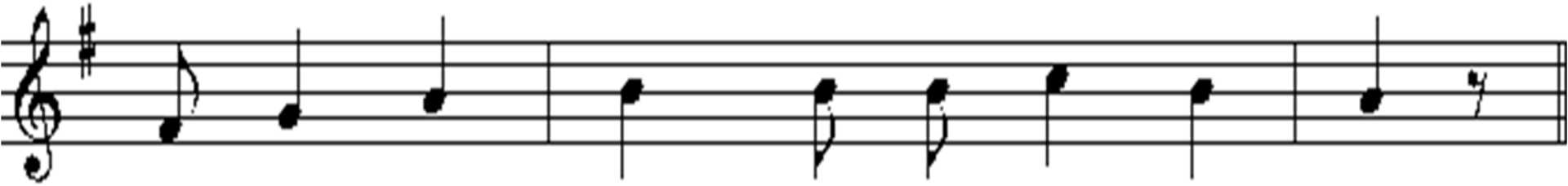

dat nooit meer dooft, vuur dat nooit meer dooft.

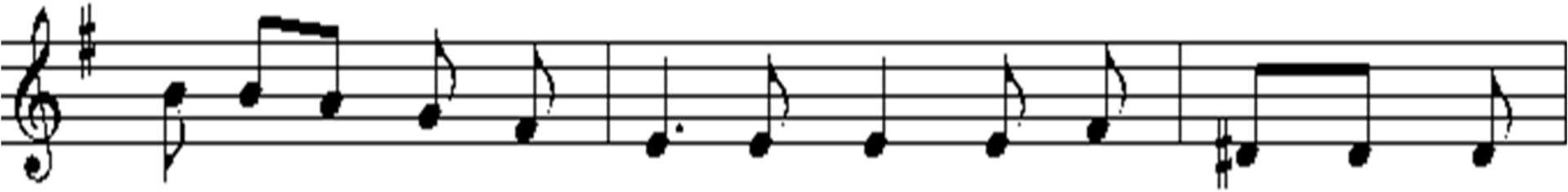

Als alles duister is, ontsteek dan een lichtend vuur

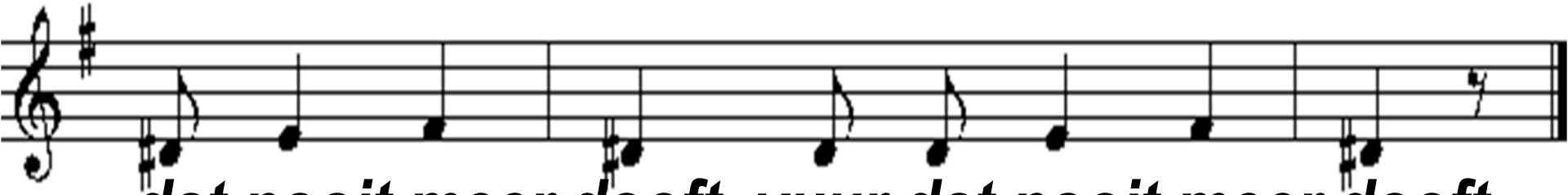

dat nooit meer dooft, vuur dat nooit meer dooft.

Lied 528 : 1, 3, 4.

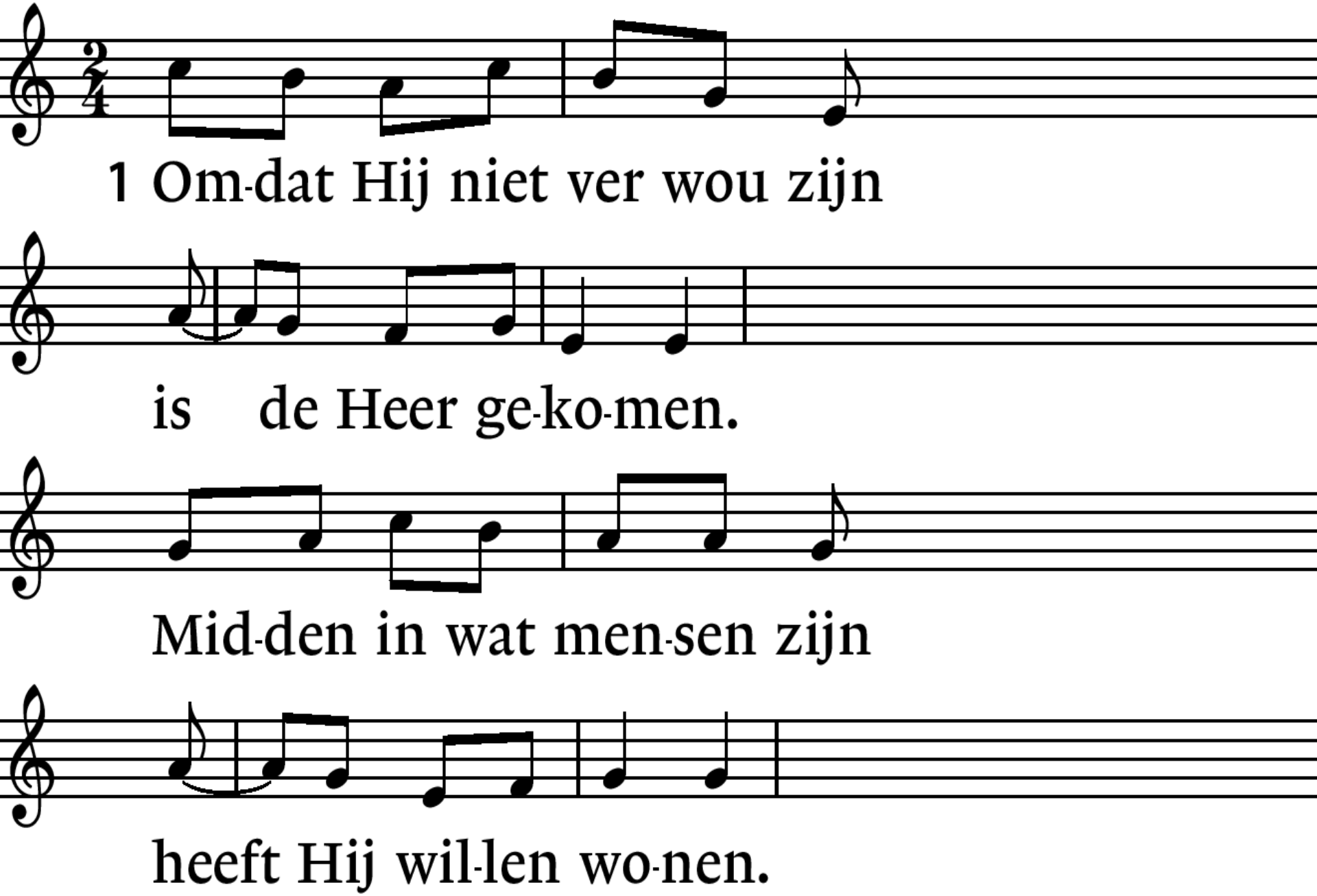
1 Om-dat Hij niet ver wou zijn
is de Heer ge-ko-men.
Mid-den in wat men-sen zijn
heeft Hij wil-len wo-nen.

Lied 528 : 1. 3, 4.

refrein:

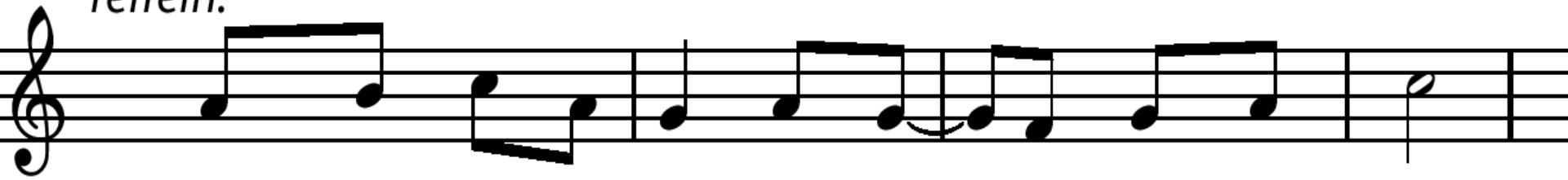

Mid-den on-der u staat Hij die gij niet kent.

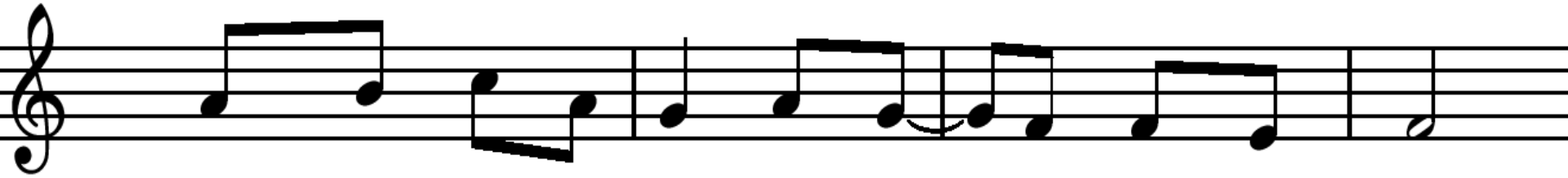

Mid-den on-der u staat Hij die gij niet kent.

Lied 528 : 1, 3, 4.

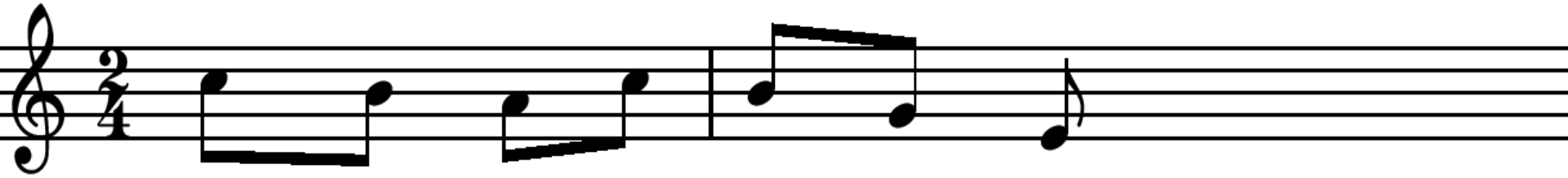

3 God van God en licht van licht,

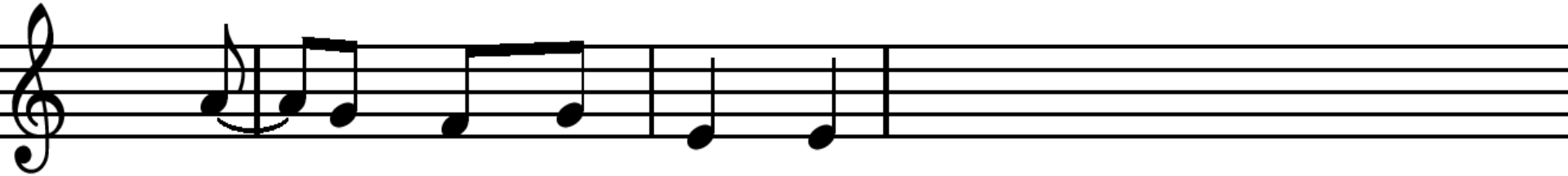

al - ler din-gen hoe-der,

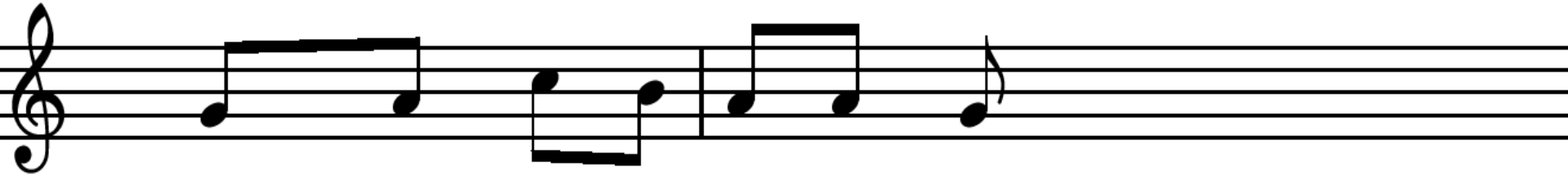

heeft een men-se-lijk ge-zicht,

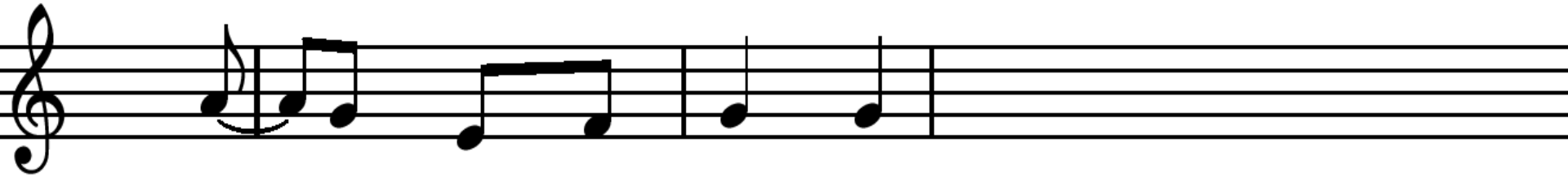

al - ler men-sen broe-der.

Lied 528 : 1, 3. 5.

refrein:

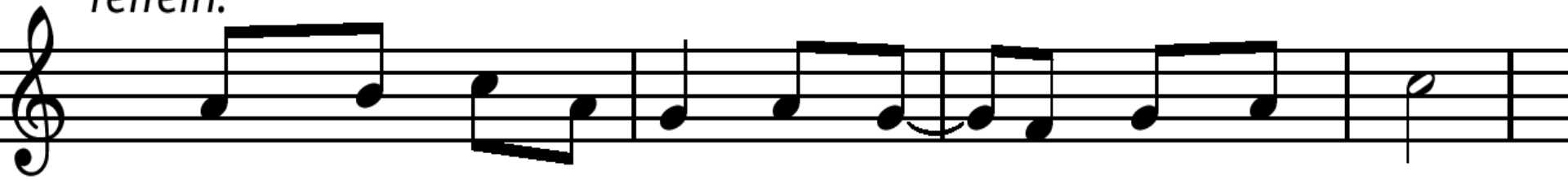

Mid-den on-der u staat Hij die gij niet kent.

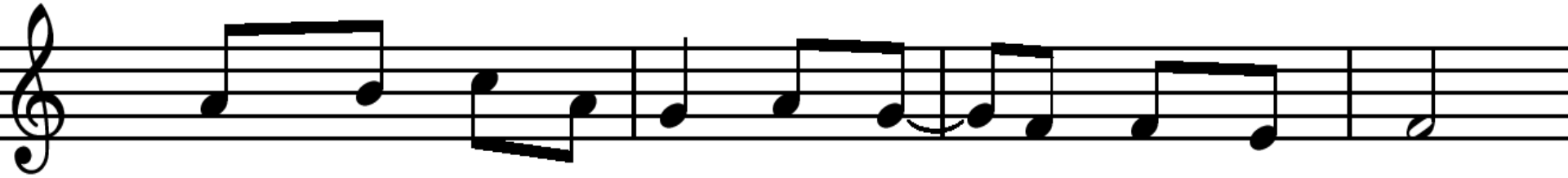

Mid-den on-der u staat Hij die gij niet kent.

Lied 528 : 1, 3, 4,

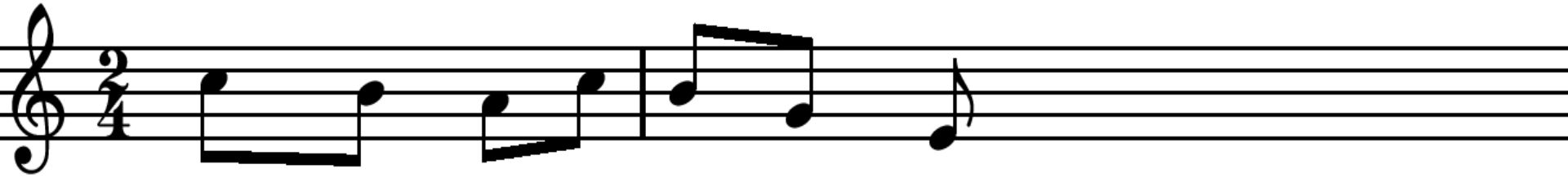

4 Wil daar-om el-kan-der doen

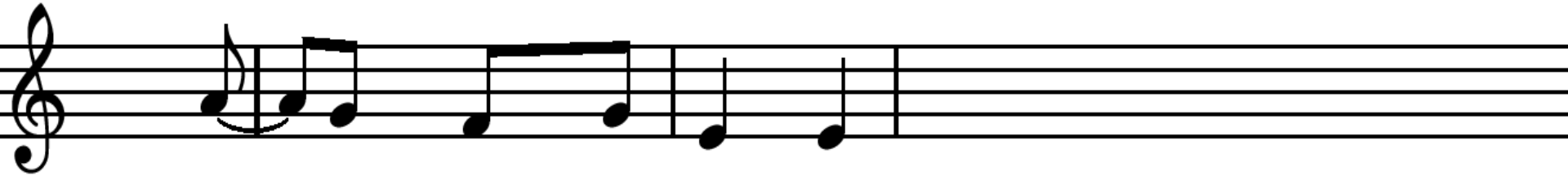

al - le goeds ge-dul-dig.

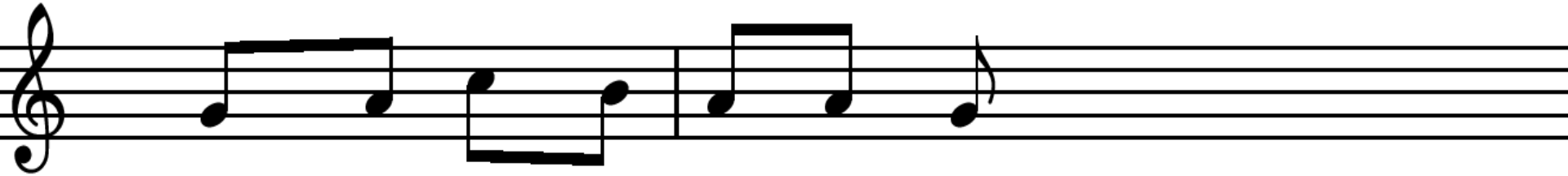

Wees el-kaar om zij-nent-wil

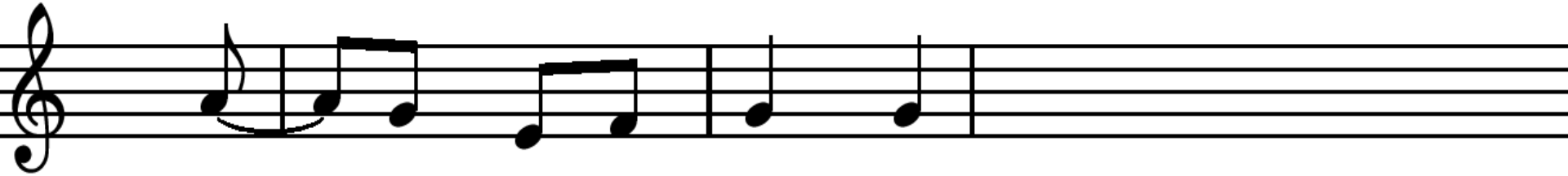

niets dan lief-de schul-dig.

Lied 528 : 1, 3, 4.

*

refrein:

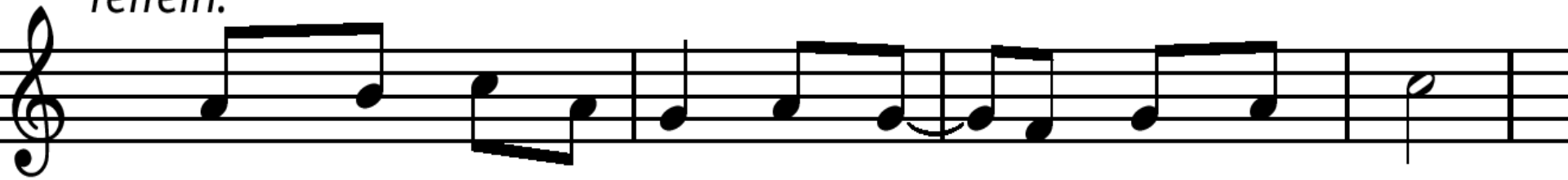

Mid-den on-der u staat Hij die gij niet kent.

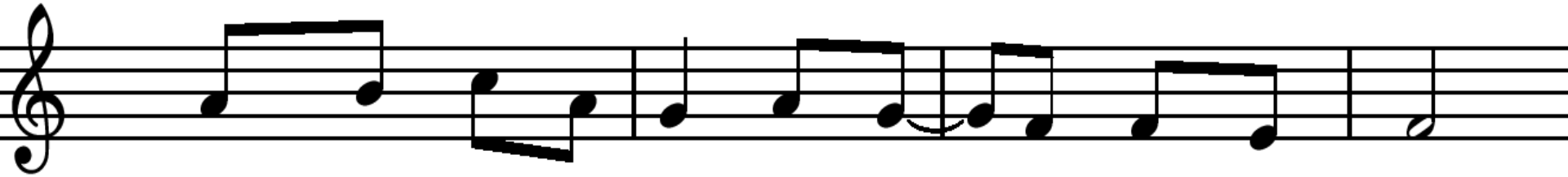

Mid-den on-der u staat Hij die gij niet kent.

Diaconale Collecte: NL65ABNA 0454 3147 01

In de Zuid-Indiase textielstad Tirupur wonen zo'n 150.000 migranten. Omdat ouders de hele dag werken, worden veel kinderen aan hun lot overgelaten. Ze spreken de lokale taal niet en gaan daarom niet naar school. Met steun van Kerk in Actie biedt SAVE tweehonderd migrantenkinderen onderwijs in zowel hun moedertaal als de lokale taal. Na een jaar kunnen ze doorstromen naar het regulier onderwijs.

Bedankt voor je gift!

Collecte Kerkrentmeesterschap:
NL 35 RABO 0373 7266 51

Staande: Lied 885 : 1, 2.

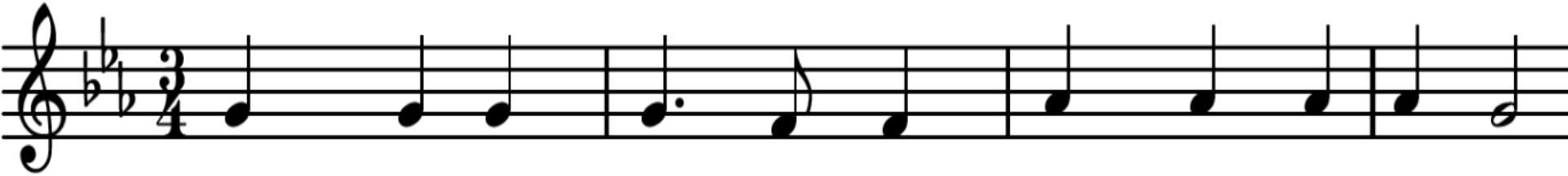

1 Groot is uw trouw, o Heer, mijn God en Va-der.

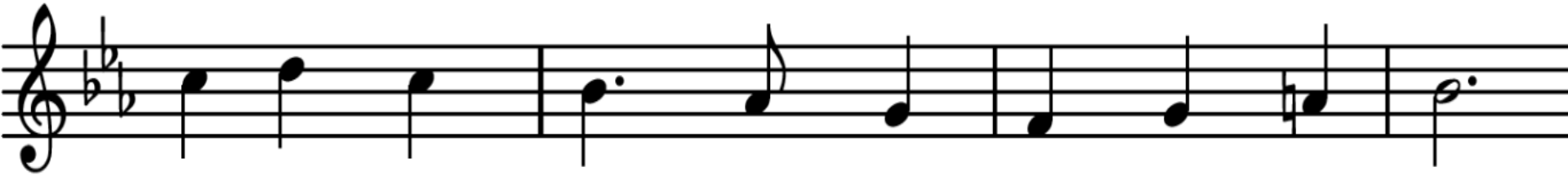

Er is geen scha - duw van om - keer bij U.

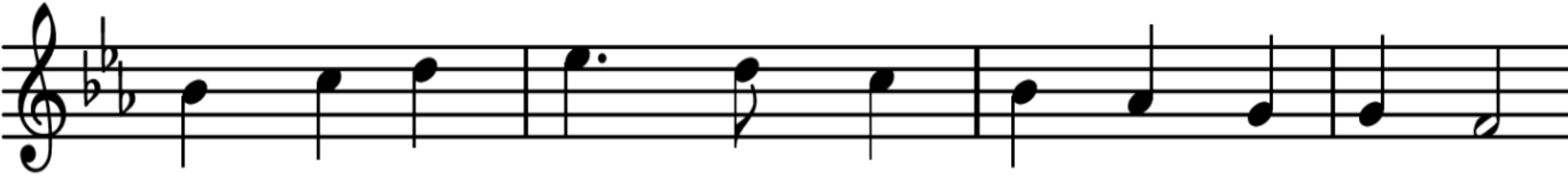

Ben ik on - trouw, Gij blijft im - mer de - zelf - de,

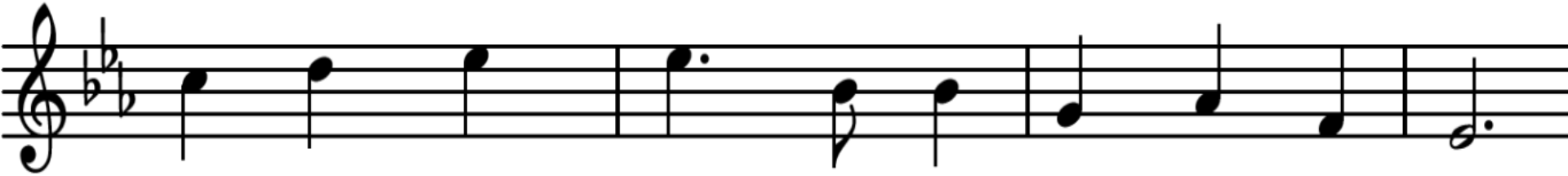

die Gij steeds waart; dat be - wijst Gij ook nu.

Staande: Lied 885 : 1. 2.

refrein:

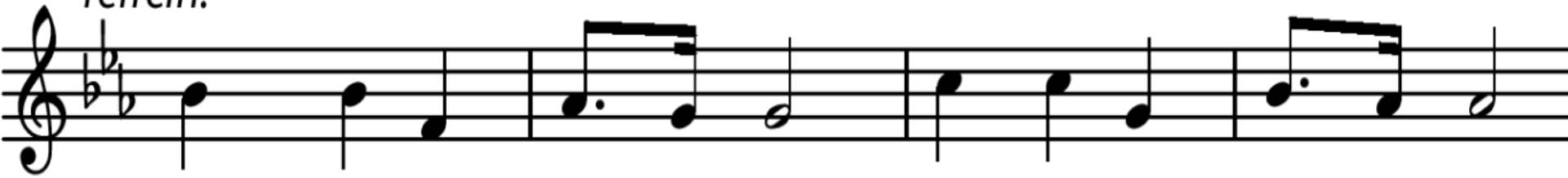

Groot is uw trouw o Heer, groot is uw trouw o Heer,

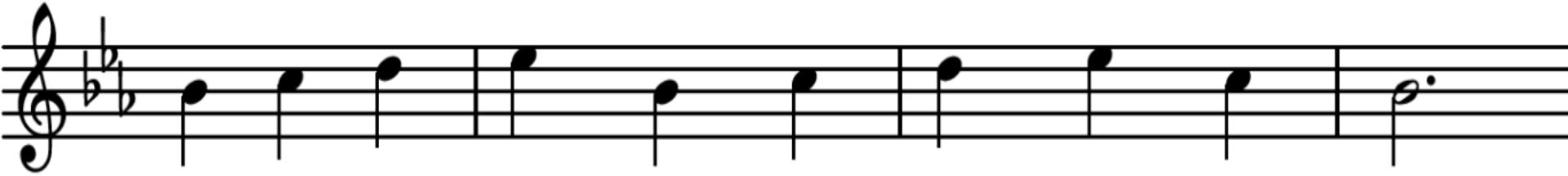

ie - de - re mor - gen aan mij weer be - toond.

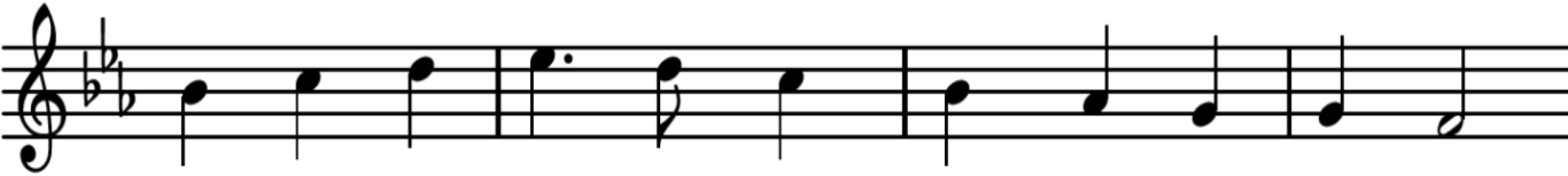

Al wat ik no - dig had, hebt Gij ge - ge - ven.

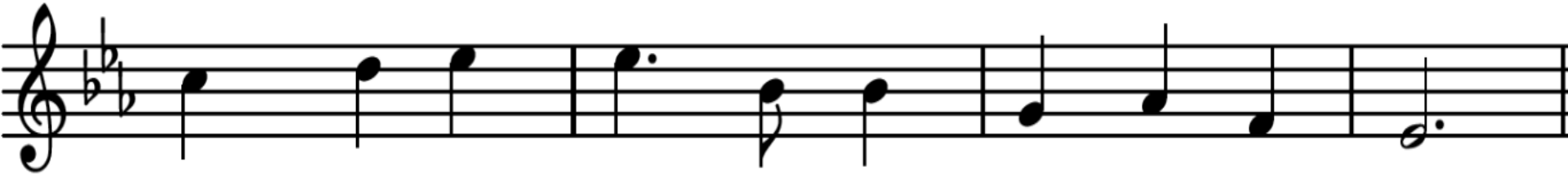

Groot is uw trouw, o Heer, aan mij be - toond.

Staande: Lied 885 : 1, 2,

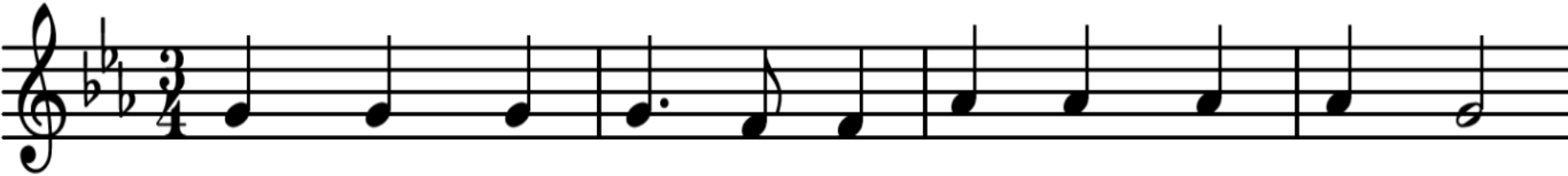

2 Gij geeft ons vre - de, ver - ge - ving van zon - den,

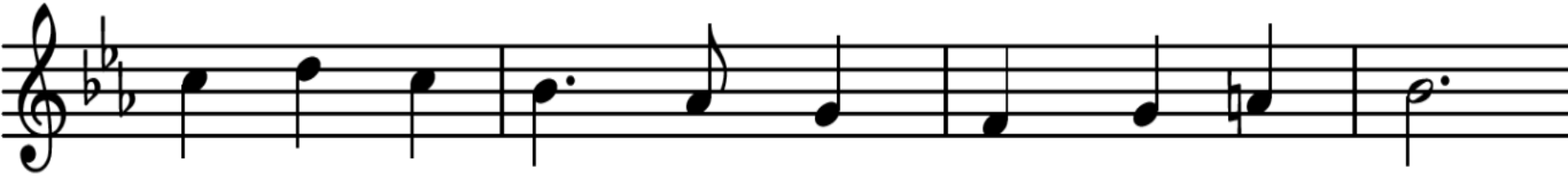

en uw na - bij - heid, die sterkt en die leidt;

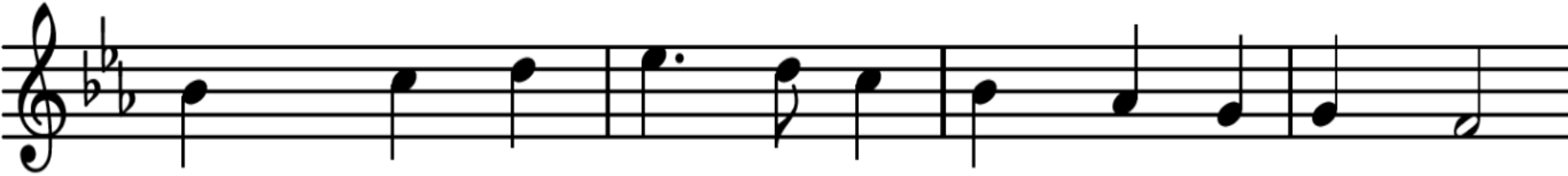

kracht voor van-daag, blij-de hoop voor de toe-komst.

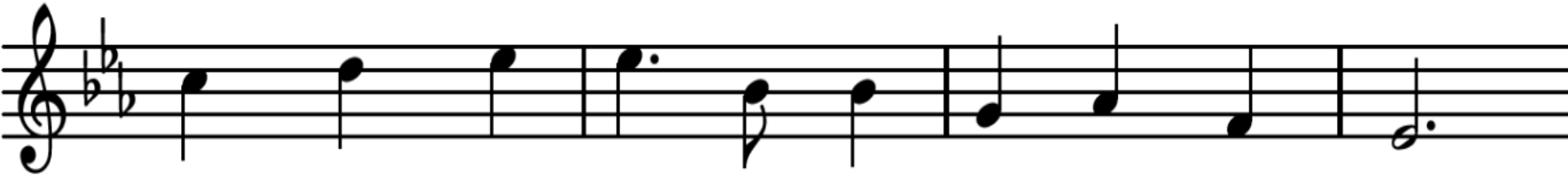

Gij geeft het le - ven tot in eeu - wig - heid.

Staande: Lied 885 : 1, 2.

*

refrein:

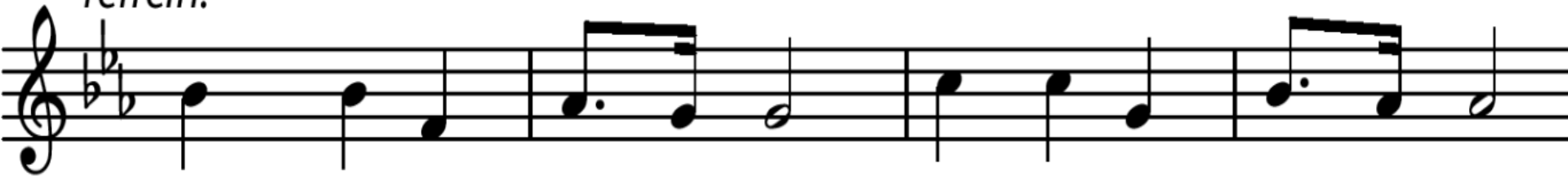

Groot is uw trouw o Heer, groot is uw trouw o Heer,

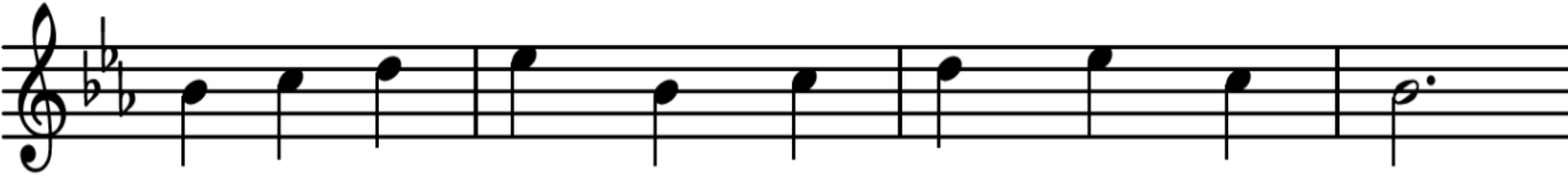

ie - de - re mor - gen aan mij weer be - toond.

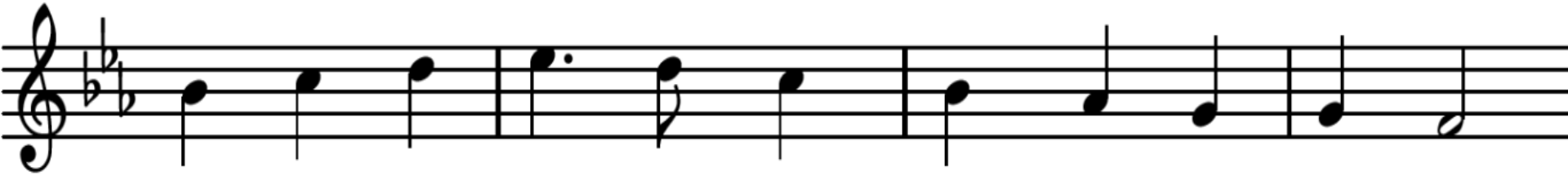

Al wat ik no - dig had, hebt Gij ge - ge - ven.

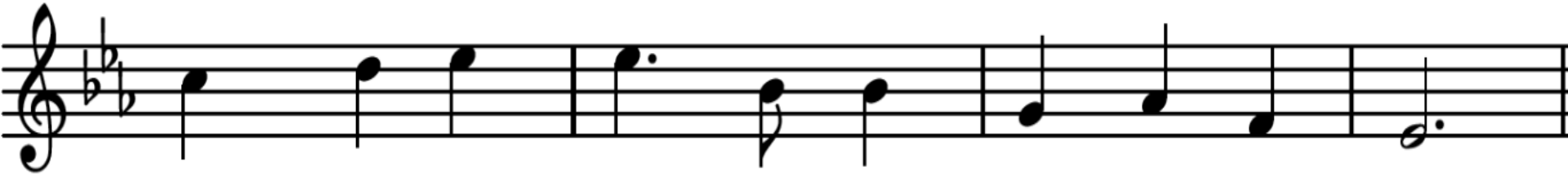

Groot is uw trouw, o Heer, aan mij be - toond.

Staande: Lied 431c
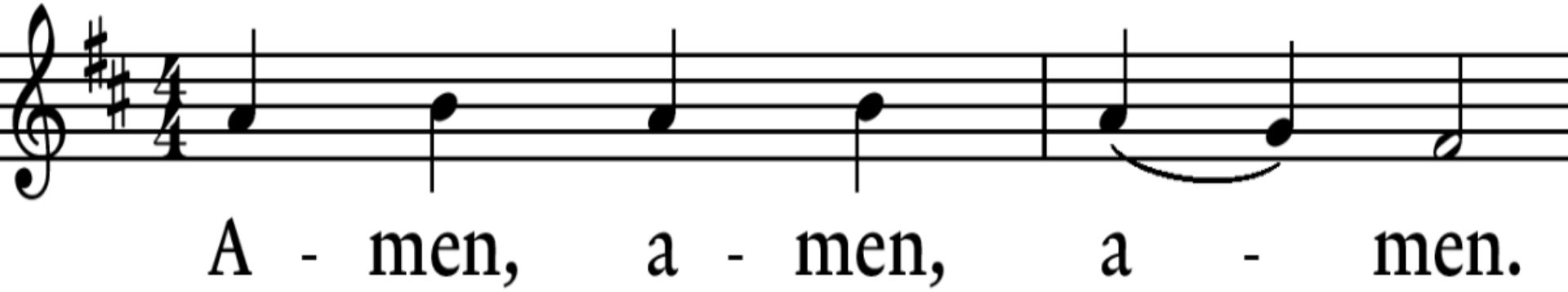
*