Protestantse Gemeente
De Westhoek te Sluis

23 november 2025
Gedachtenisdienst

Voorganger: ds. V. Dees.

Protestantse Gemeente
De Westhoek te Sluis

Liturgie

Met medewerking van Koor Grenzeloos
Onder leiding van Aureel Heirman.
Staande: Openingslied Lied 283: 1, 2, 4, 5.
Glorialied 601:
Lezing: Openbaringen 7 : 1 - 17.
Lezing: Mattheüs 5 : 1 - 12.
Lied 756 : koor 1, 3, 5, allen 2, 4, 6.
Lied 730 : 1, 2, 3.
Lied 728 : 1, 2, 3. koor (refrein allen)
Staande: Slotlied Lied 213 : 1, 2, 5.

Protestantse Gemeente
De Westhoek te Sluis

Kerkdiensten

Woensdag 26 november 14:30 uur: Rozenoord, Gedachtenisdienst, ds. V. Dees

Vrijdag 28 november 16:00 uur wzc Stelle, voorganger: mevrouw I. de Winter

Zondag 30 november 10:00 uur de Kogge Sluis, voorganger ds. V. Dees. (1e Advent)

Protestantse Gemeente
De Westhoek te Sluis

Agenda

Dinsdag 25 november 19:30 uur Kerkcentrum:
Repetitie Grenzeloos;

Woensdag 26 nov 9:30-11:30 uur Kerkcentrum:
Open Kerken;

Donderdag 27 november 20:00u Kerkcentrum:
'Op Verhaal komen’

JOTA

Agenda

Dinsdag 25 november 19.30 u: Alzheimercafé
Woensdag 26 november 13.30 u: breicafé
Donderdag 27 november 13-16 u: conversatieles NL
Donderdag 27 november 18 u: JOTA Aan-tafel
Vrijdag 28 november 10.30 u: wandelen op vrijdag
Vrijdag 28 november 15 u: JOTA Jong in Breskens
Zaterdag 29 november 10 u - 12 u: JOTA Reparatie.

Protestantse Gemeente
De Westhoek te Sluis

23 november 2025
Gedachtenisdienst

Voorganger: ds. V. Dees.

Bloemengroet:
mevrouw de Kam - Sonnevijlle,
mevrouw van Dale - den Dekker.

Staande: Lied 283: 1. 2, 4, 5.

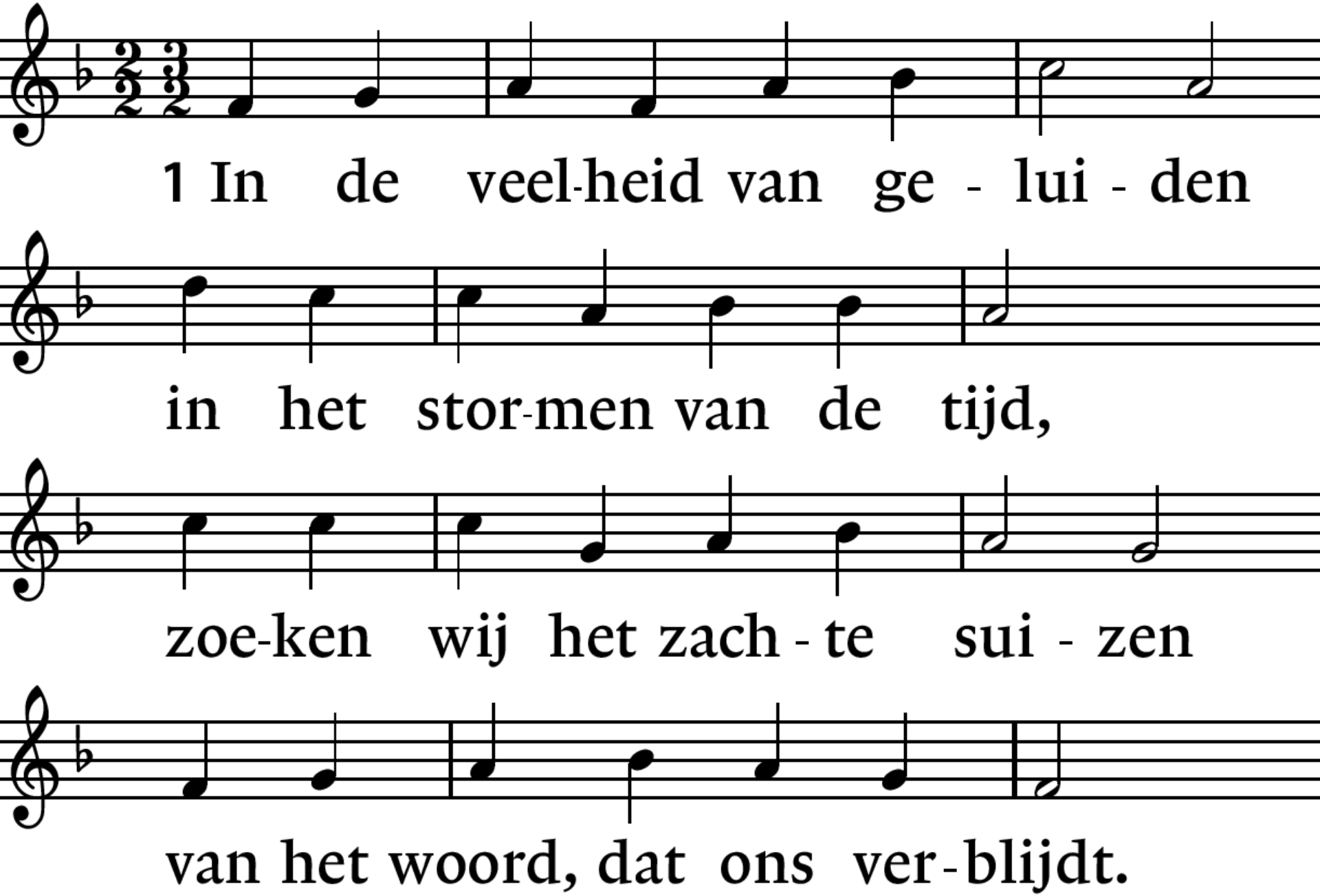

Staande: Lied 283: 1, 2. 4, 5.

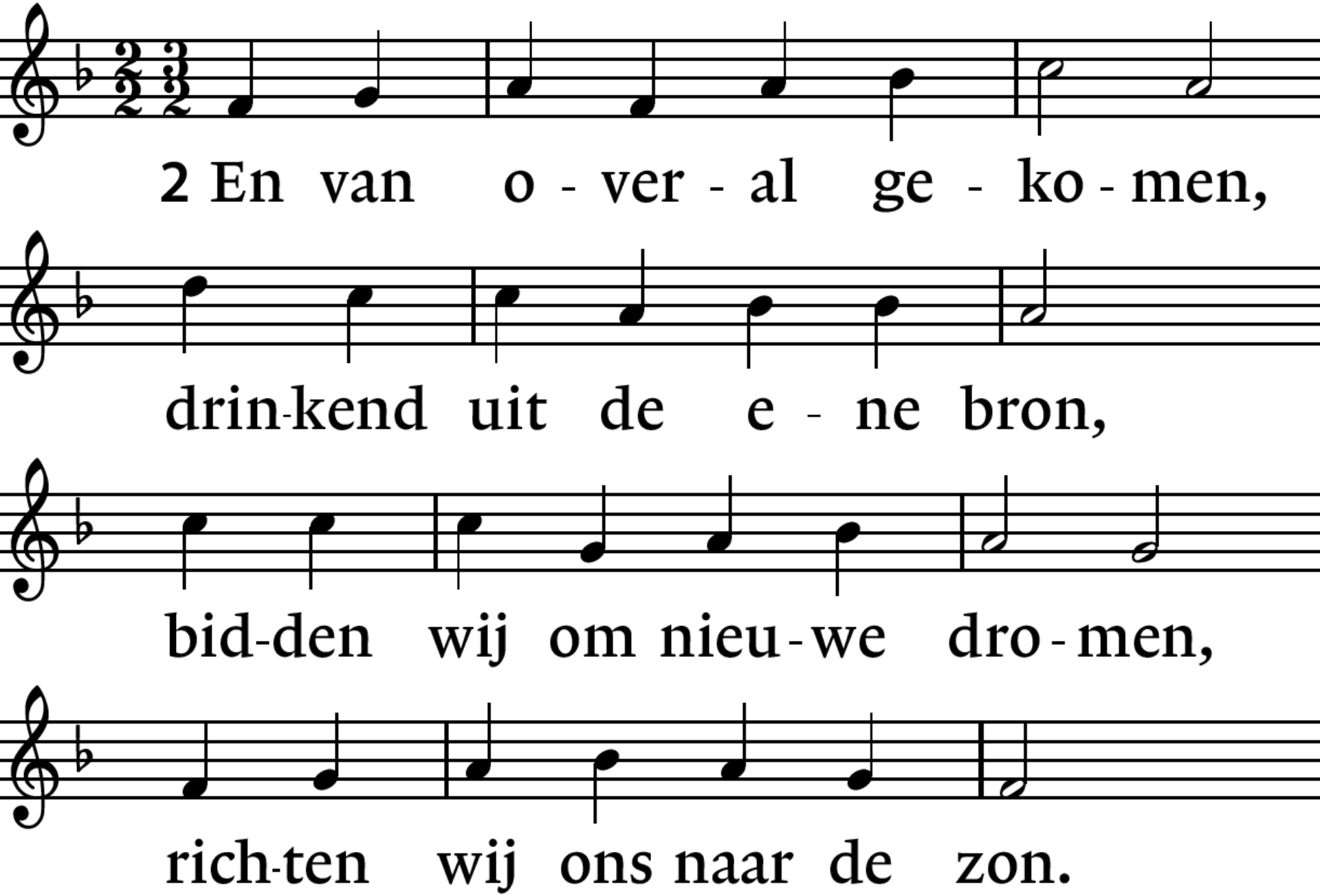

Staande: Lied 283: 1, 2, 4. 5.

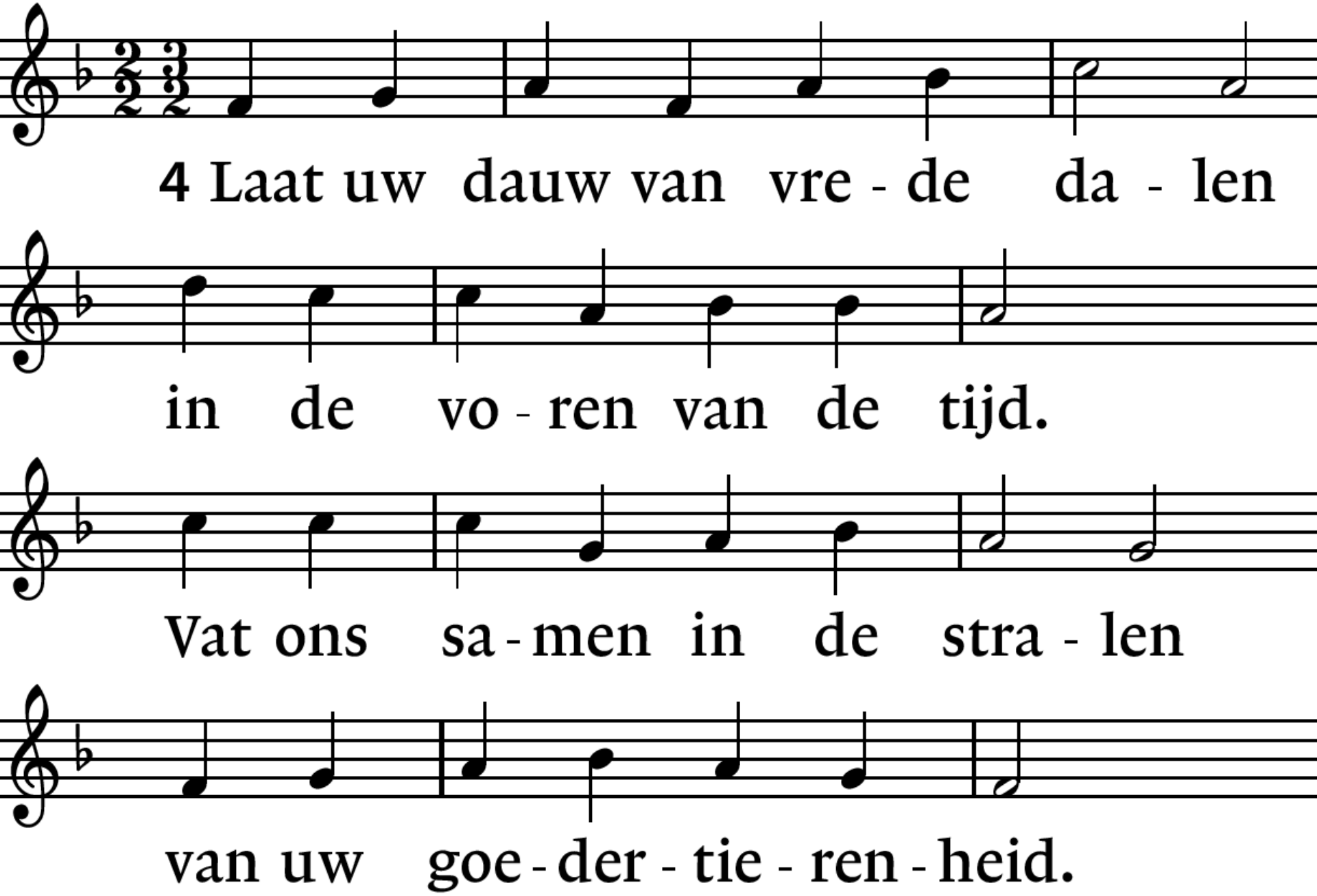

Staande: Lied 283: 1, 2, 4, 5. *

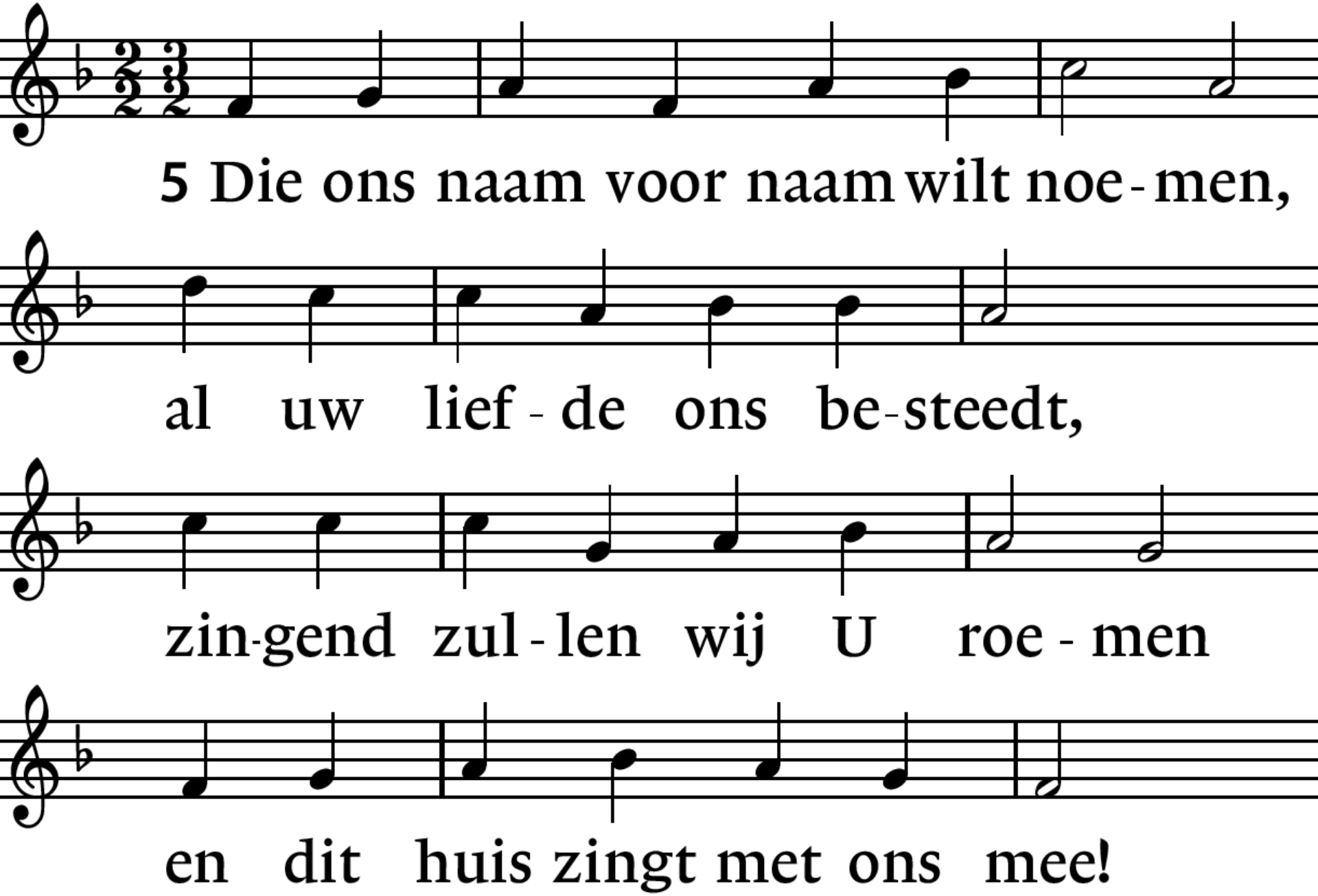

Koorzang : ‘Lay me low’

Lay me low, lay me low, lay me low
Where no-one can see me
Where no-one can find me
Where no-one can hurt me

Leg mij neer, leg mij neer, leg mij neer,
Waar niemand mij kan zien
Waar niemand mij kan vinden
Waar niemand mij pijn kan doen

Koorzang : ‘Lay me low’ *

Lay me low, lay me low, lay me low
Where the Lord can find me
Where the Lord can own me
Where the Lord can bless me

Leg mij neer, leg mij neer, leg mij neer,
Waar de Heer mij kan vinden
Waar de Heer mij kan bezitten
Waar de Heer mij kan zegenen

Heer ontferm U
Heer ontferm U
Heer ontfe-erm U

Lied 601 : 1, 2, 3.

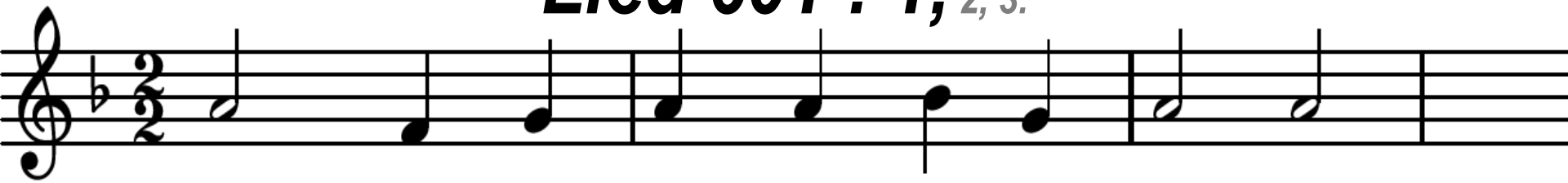

1 Licht dat ons aan-stoot in de mor-gen,

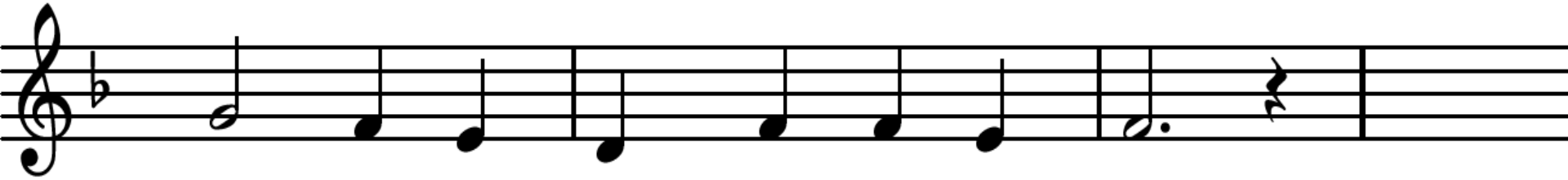

voor-tij-dig licht waar-in wij staan

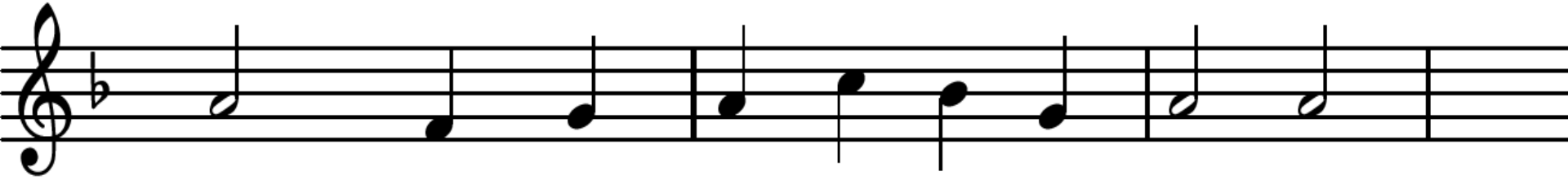

koud, één voor één, en on-ge-bor-gen,

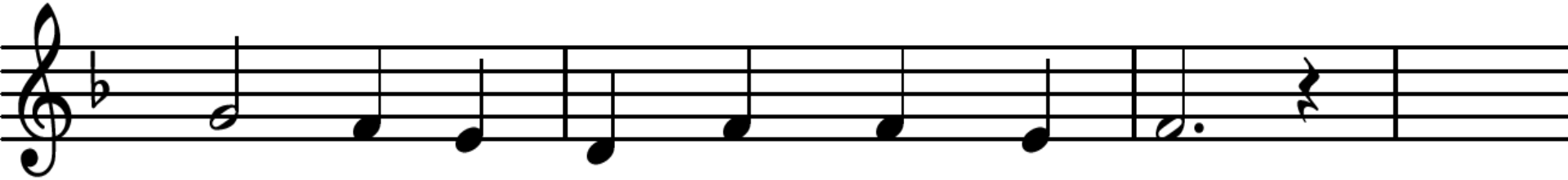

licht o-ver-dek mij, vuur mij aan.

Lied 601 : 1. 2, 3.

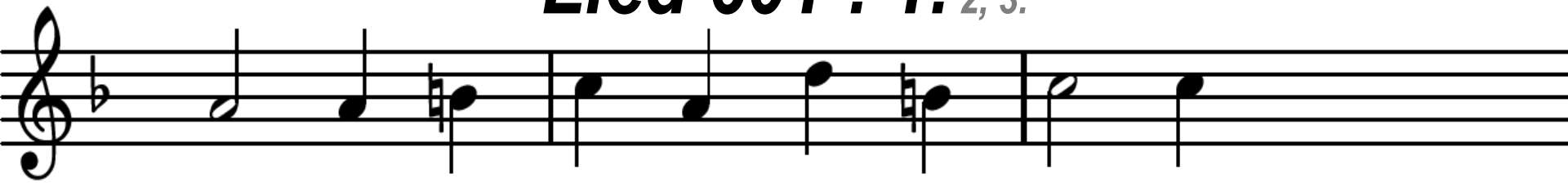

Dat ik niet uit-val, dat wij al - len

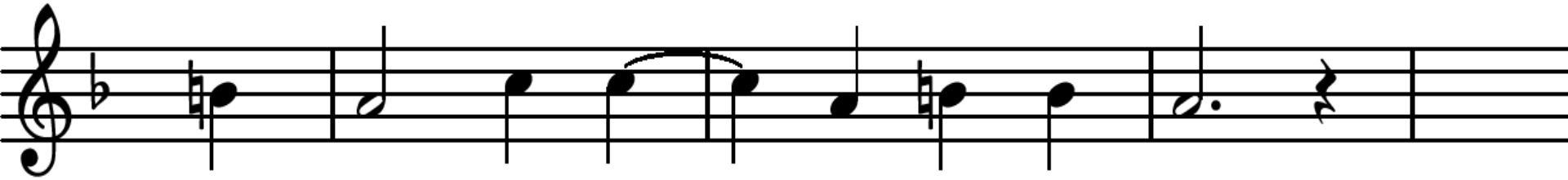

zo zwaar en droe - vig als wij zijn

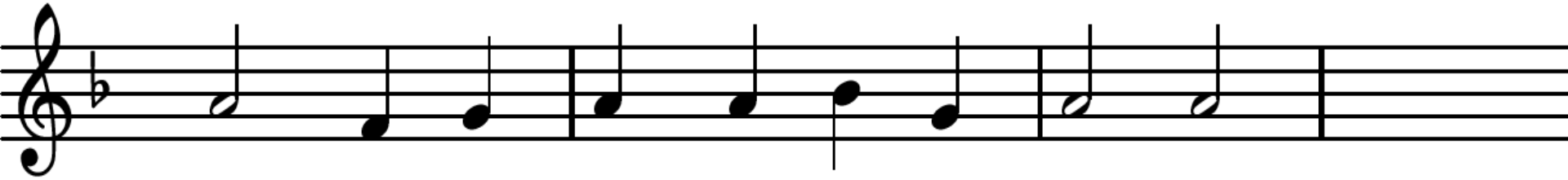

niet uit el-kaars ge-na-de val - len

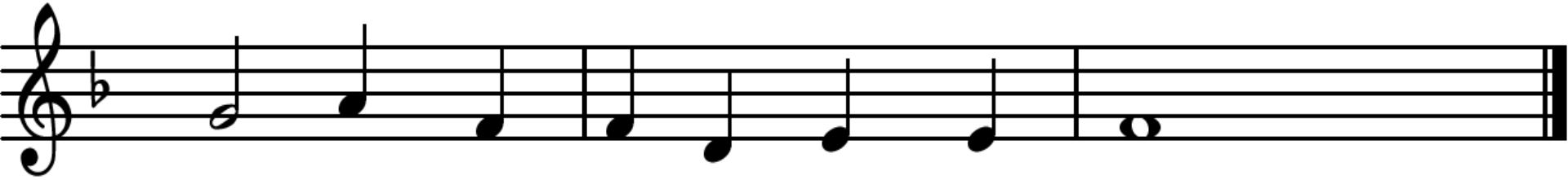

en doel-loos en on-vind-baar zijn.

Lied 601 : 1, 2, 3.

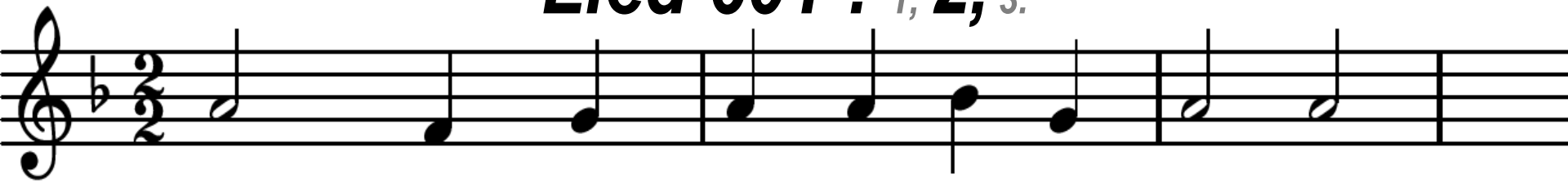

2 Licht, van mijn stad de ste-de-hou-der,

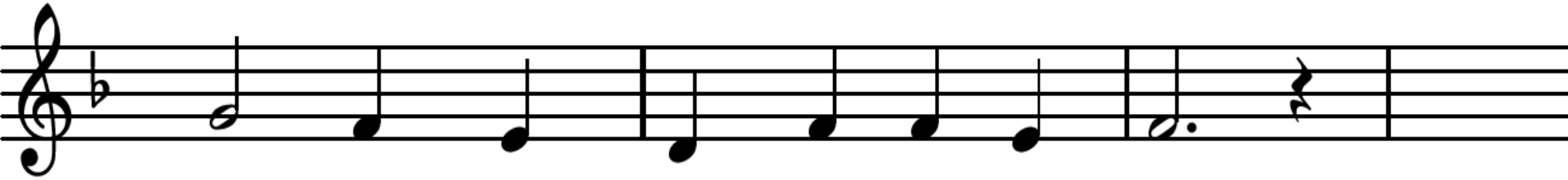

aan-hou-dend licht dat o-ver-wint.

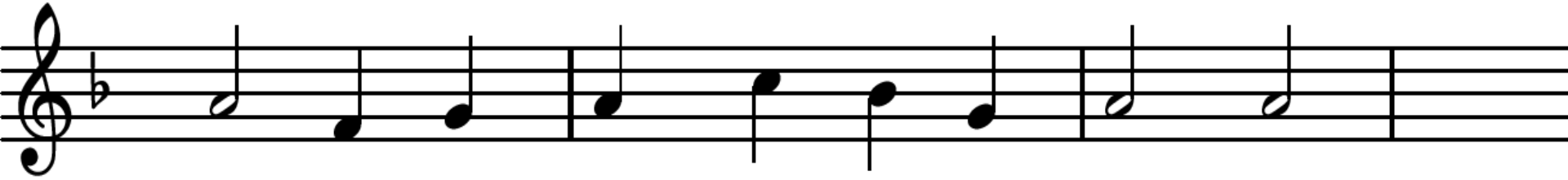

Va-der-lijk licht, stee-vas-te schou-der,

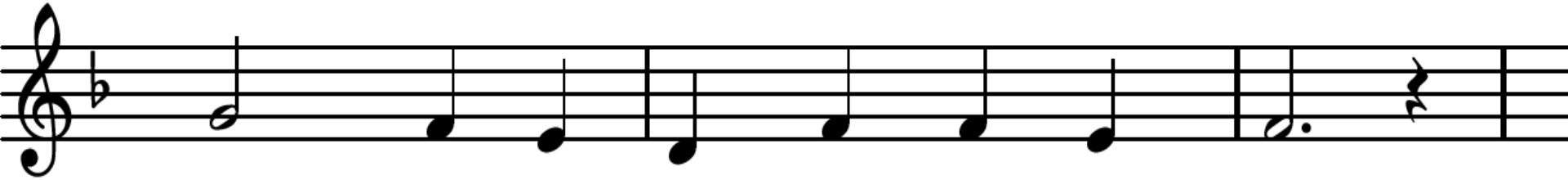

draag mij, ik ben jouw kij-kend kind.

Lied 601 : 1, 2. 3.

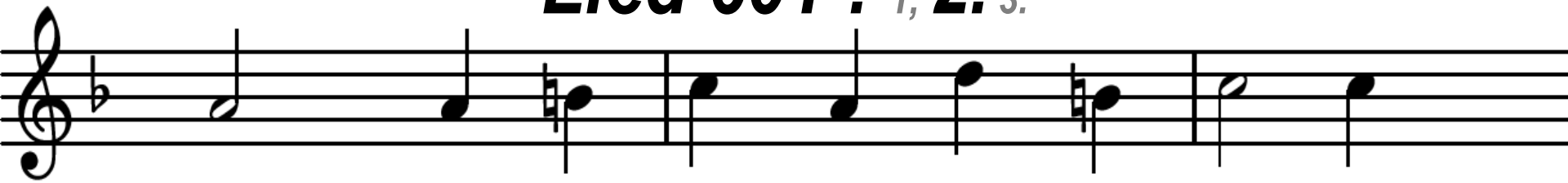

Licht, kind in mij, kijk uit mijn o - gen

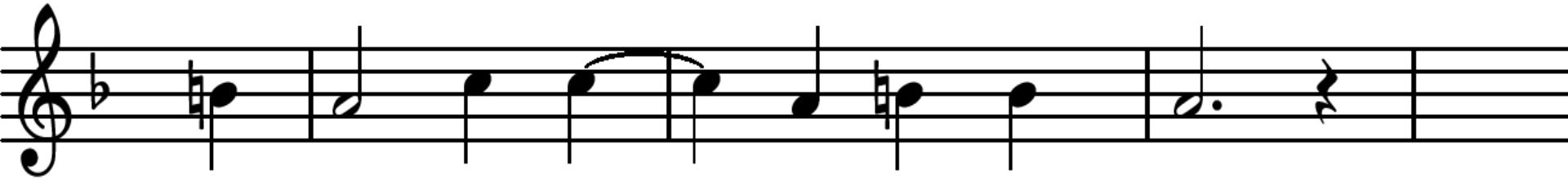

of er - gens al de we-reld daagt

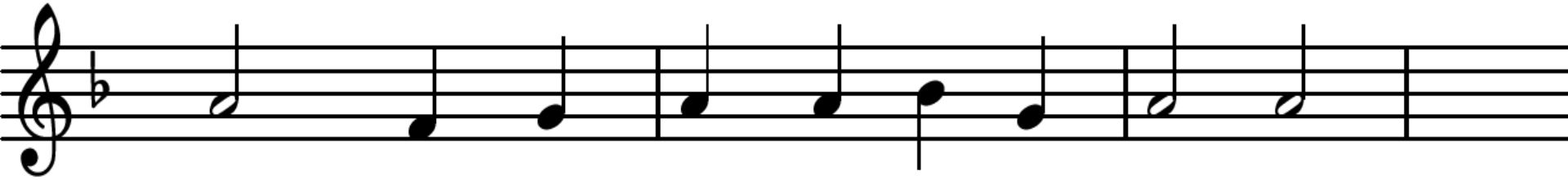

waar men-sen waar-dig le-ven mo-gen

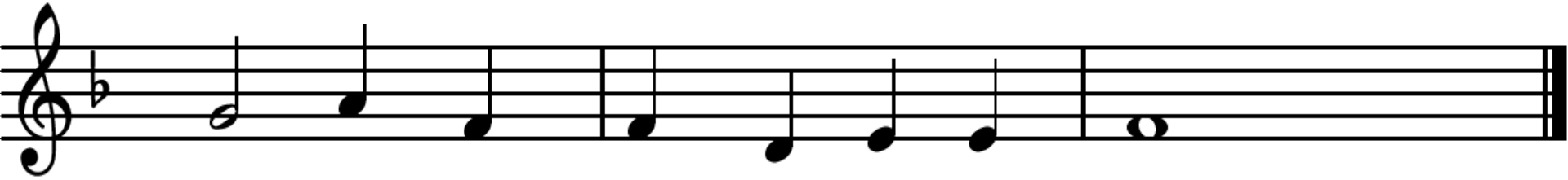

en elk zijn naam in vre-de draagt.

Lied 601 : 1, 2, 3,

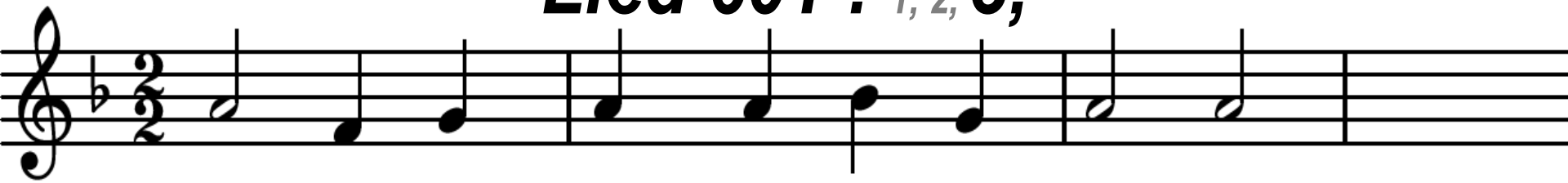

3 Al - les zal zwich-ten en ver-waai-en

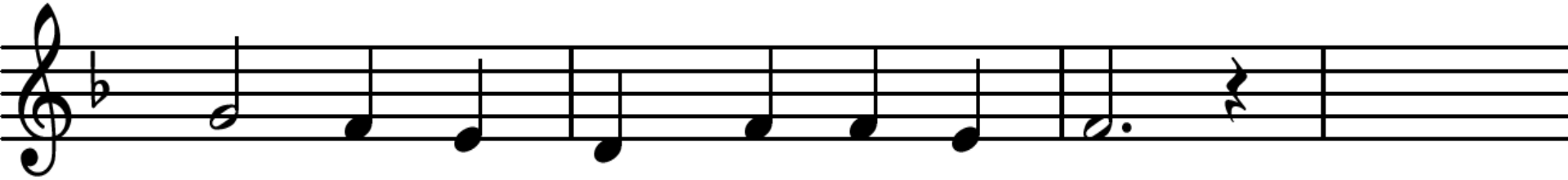

wat op het licht niet is ge - ijkt.

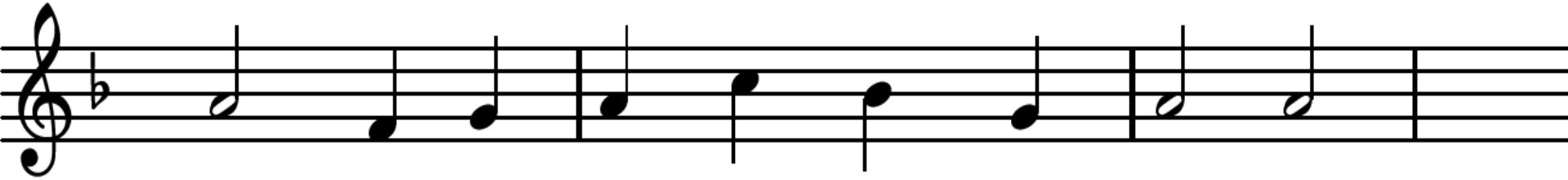

Taal zal al - leen ver-woes-ting zaai - en

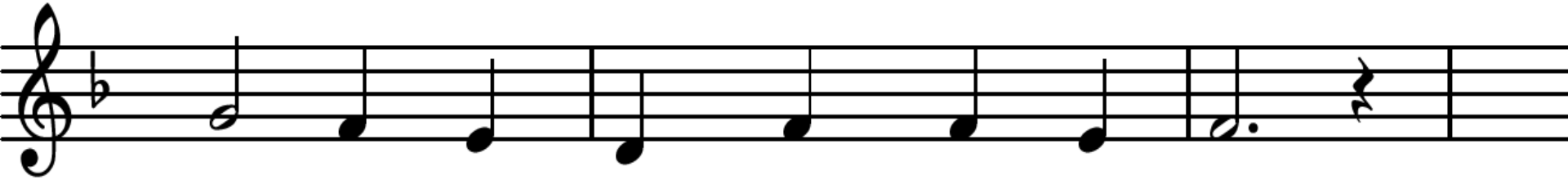

en van ons doen geen daad be-klijft.

Lied 601 : 1, 2, 3.

*

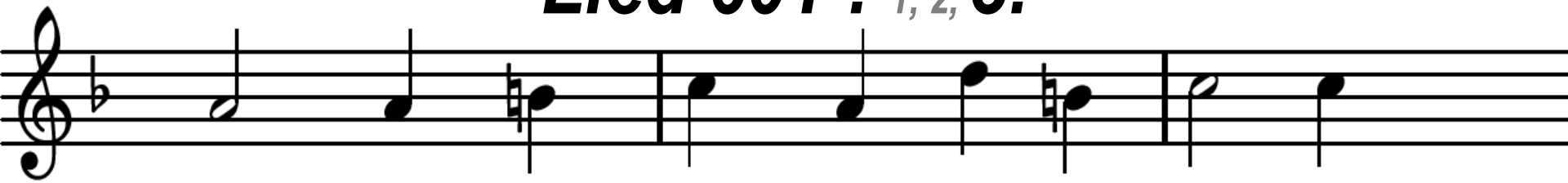

Veel-stem-mig licht, om aan te ho - ren

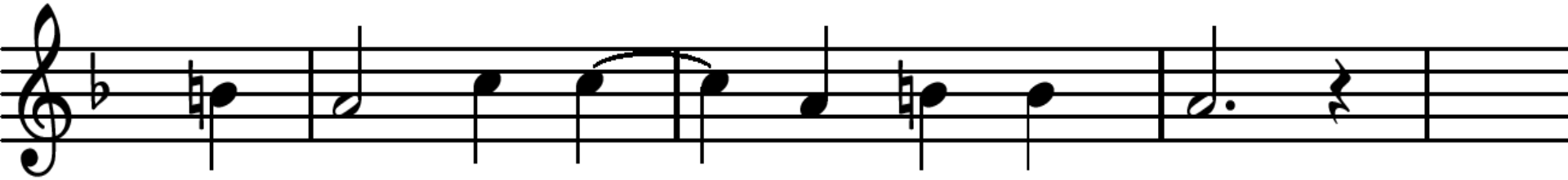

zo-lang ons hart nog sla-gen geeft.

Lief-ste der men-sen, eerst-ge - bo - ren,

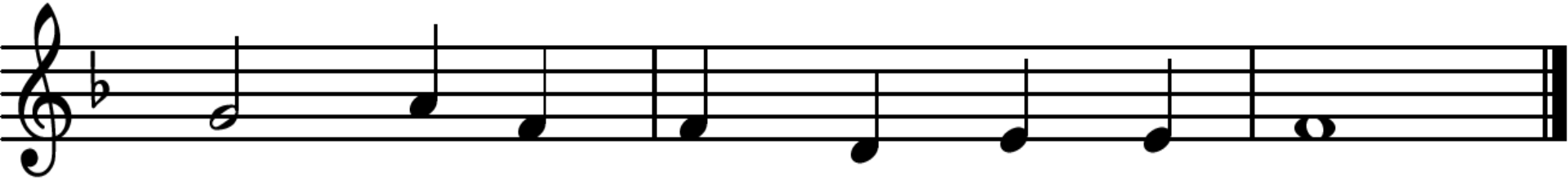

licht, laat-ste woord van Hem die leeft.

Lezing: Openbaringen 7 : 1 - 17.

1 Hierna zag ik vier engelen bij de vier hoeken
van de aarde staan. Zij hielden de vier winden
van de aarde in bedwang, om te voorkomen
dat er een wind over land of op zee of door de
bomen zou waaien.
2 Ik zag in het oosten een andere engel
opstijgen, die het zegel van de levende God
had. De vier engelen die de opdracht hadden
gekregen om schade toe te brengen aan het
land en de zee riep hij met luide stem toe:

Lezing: Openbaringen 7 : 1 - 17.

3 ‘Laat het land en de zee en ook de bomen
nog ongemoeid! Eerst moeten wij het zegel
van onze God op het voorhoofd van zijn
dienaren aanbrengen.’
4 Toen hoorde ik het aantal van hen die het
zegel droegen: honderdvierenveertigduizend
in totaal, afkomstig uit elke stam van Israël.
5 Twaalfduizend uit de stam Juda die het zegel
droegen, twaalfduizend uit de stam Ruben,
twaalfduizend uit de stam Gad,

Lezing: Openbaringen 7 : 1 - 17.

6 twaalfduizend uit de stam Aser,
twaalfduizend uit de stam Naftali,
twaalfduizend uit de stam Manasse,
7 twaalfduizend uit de stam Simeon,
twaalfduizend uit de stam Levi,
twaalfduizend uit de stam Issachar,
8 twaalfduizend uit de stam Zebulon,
twaalfduizend uit de stam Jozef en ten slotte
twaalfduizend uit de stam Benjamin
die het zegel droegen.

Lezing: Openbaringen 7 : 1 - 17.

9 Hierna zag ik dit: een onafzienbare menigte,
die niet te tellen was, uit alle landen en volken,
van elke stam en taal. In het wit gekleed en
met palmtakken in hun hand stonden ze voor
de troon en voor het lam.
10 Luid riepen ze: ‘De redding komt van onze God
die op de troon zit en van het lam!’
11 Alle engelen stonden om de troon en de
oudsten en de vier wezens heen. Ze bogen
zich diep neer voor de troon en aanbaden God

Lezing: Openbaringen 7 : 1 - 17.

12 met de woorden: ‘Amen! Lof, majesteit en
wijsheid, dank en eer en macht en kracht
komen onze God toe, tot in eeuwigheid. Amen.’
13 Een van de oudsten sprak mij aan: ‘Wie zijn dat
daar in het wit, en waar komen ze vandaan?’
14 Ik antwoordde: ‘U weet het zelf, heer.’
Hij zei tegen me: ‘Dat zijn degenen die uit de
grote verschrikkingen gekomen zijn.
Ze hebben hun kleren witgewassen
met het bloed van het lam.

Lezing: Openbaringen 7 : 1 - 17. *

15 Daarom staan ze voor Gods troon en zijn ze
dag en nacht in zijn tempel om hem te vereren.
En hij die op de troon zit zal bij hen wonen.
16 Dan zullen ze geen honger meer lijden en
geen dorst, de zon zal hen niet meer steken,
de hitte hen niet bevangen.
17 Want het lam midden voor de troon
zal hen hoeden, hen naar de waterbronnen
van het leven brengen.
En God zal alle tranen uit hun ogen wissen.’

Grenzeloos zingt: ‘Herr, deine Güte’ *

Herr, deine Güte reicht so weit
der Himmel ist,
und deine Wahrheit so weit
die Wolken gehn.
Halleluja!

Heer, uw goedheid reikt hemelhoog,
En uw waarheid reikt tot waar de wolken gaan.
Halleluja!

Lezing: Mattheüs 5 : 1 - 12.

Toen hij de mensenmassa zag,
ging hij de berg op.
Daar ging hij zitten met zijn leerlingen om zich heen. Hij nam het woord en onderrichtte hen:

Zalig wie nederig van hart zijn,
Want voor hen is het koninkrijk van de hemel.

Zalig de treurenden,
Want zij zullen getroost worden.

Lezing: Mattheüs 5 : 1 - 12.

Zalig de zachtmoedigen,
Want zij zullen het land bezitten.

Zalig wie hongeren en dorsten naar gerechtigheid,
Want zij zullen verzadigd worden.

Zalig de barmhartigen,
Want zij zullen barmhartigheid ondervinden.

Zalig wie zuiver van hart zijn,
Want zij zullen God zien.

Lezing: Mattheüs 5 : 1 - 12.

Zalig de vredestichters,
Want zij zullen kinderen
van God genoemd worden.

Zalig wie vanwege de gerechtigheid
vervolgd worden,
Want voor hen is het koninkrijk van de hemel.

Lezing: Mattheüs 5 : 1 - 12. *

Zalig zijn jullie
wanneer ze je omwille van mij uitschelden,
vervolgen en van allerlei kwaad betichten.

Verheug je en juich,
want je zult rijkelijk worden beloond in de hemel;
zo immers vervolgden ze vóór jullie de profeten.

Koor: Lied 756 : 1. 2, 3, 4, 5, 6.

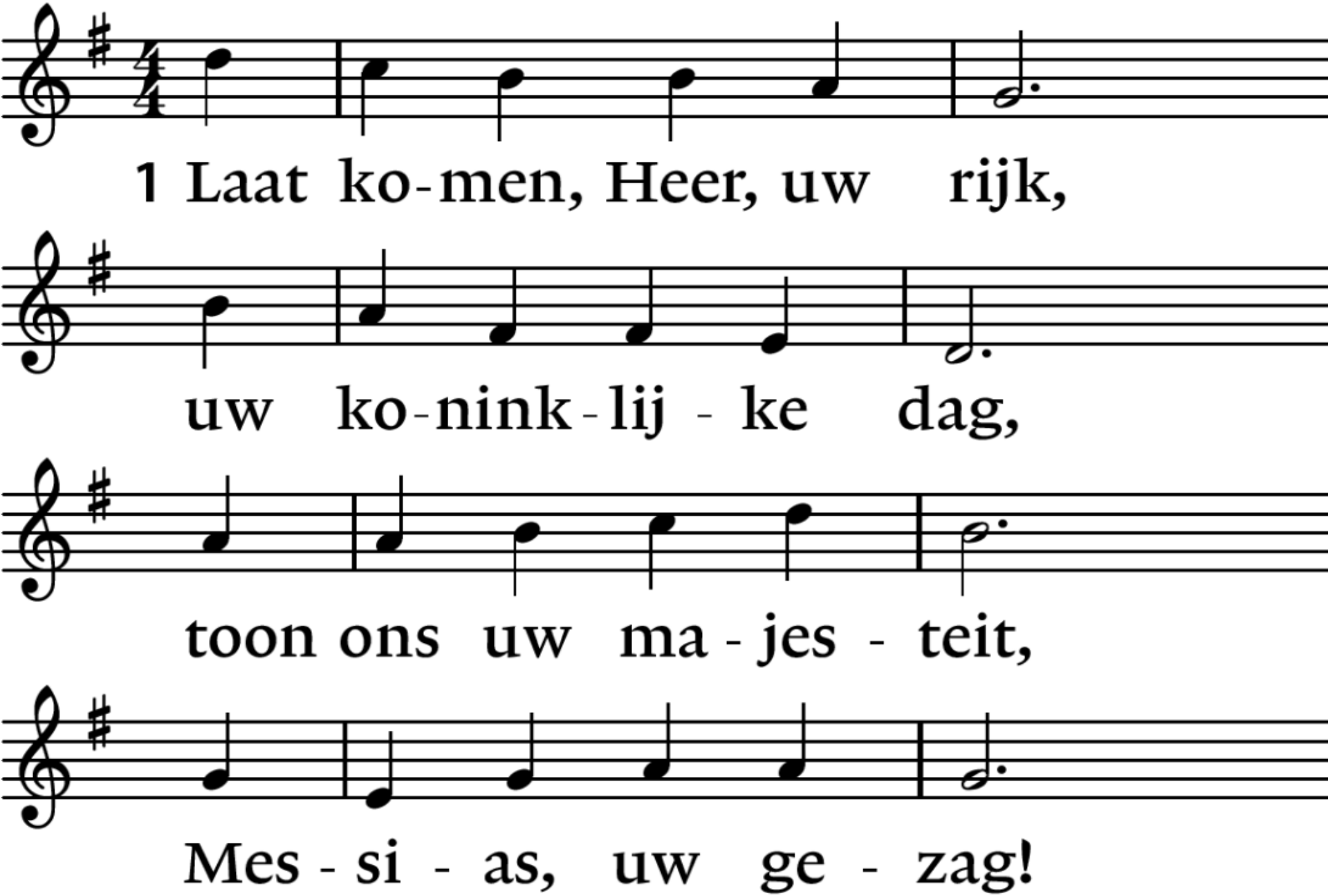

Allen: Lied 756 : 1, 2. 3, 4, 5, 6.

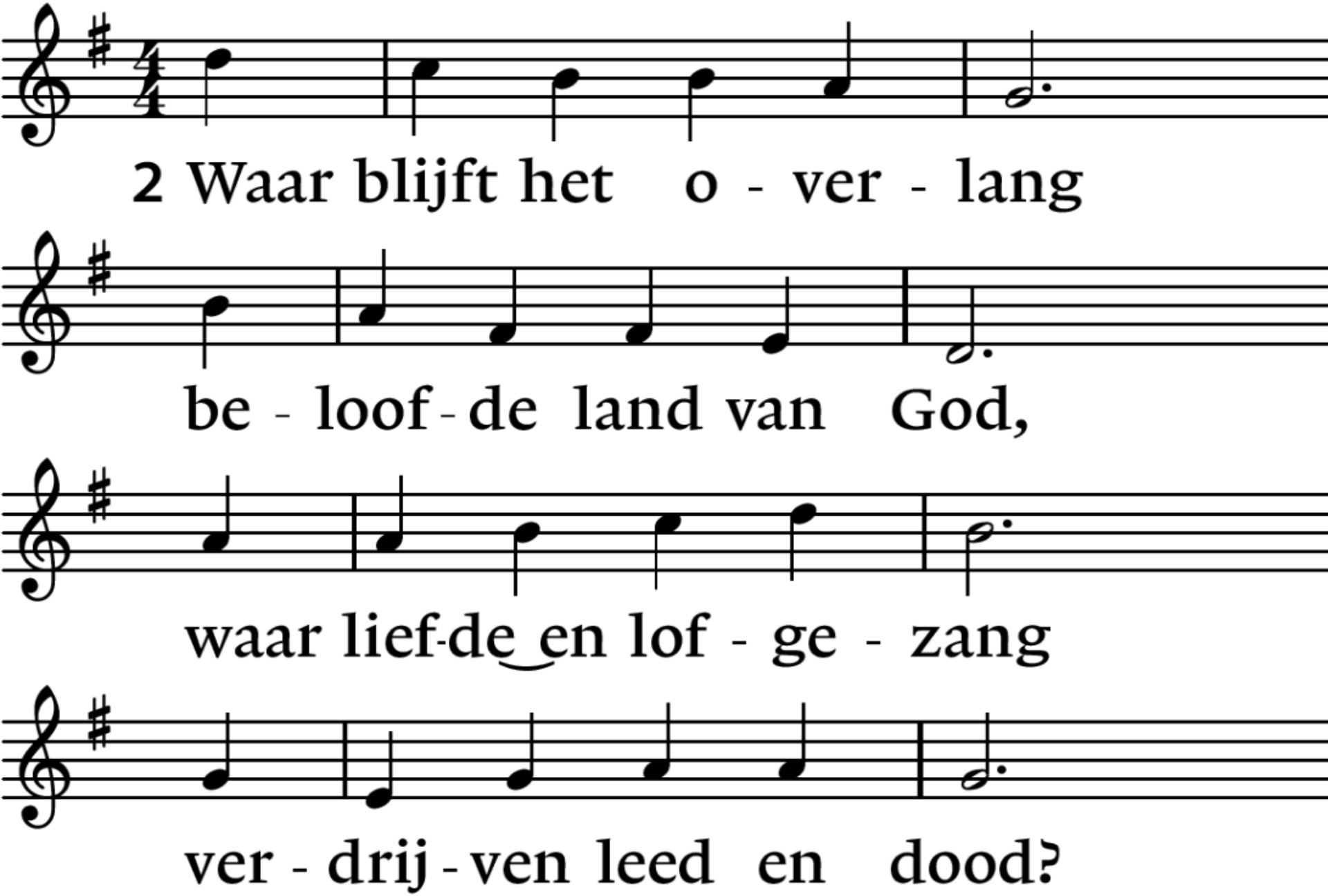

Koor: Lied 756 : 1, 2, 3. 4, 5, 6.

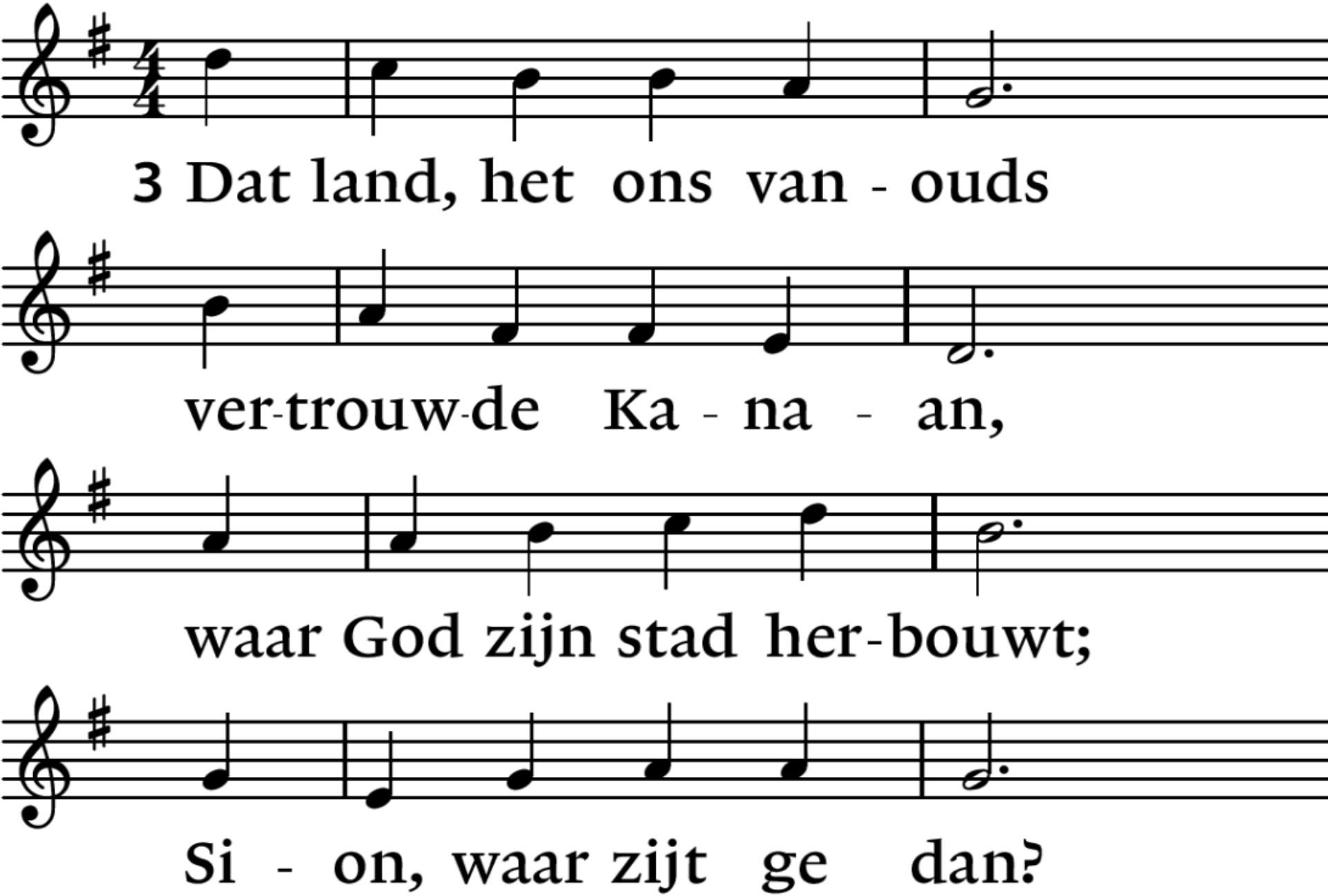

Allen: Lied 756 : 1, 2, 3, **4.** 5, 6.

*

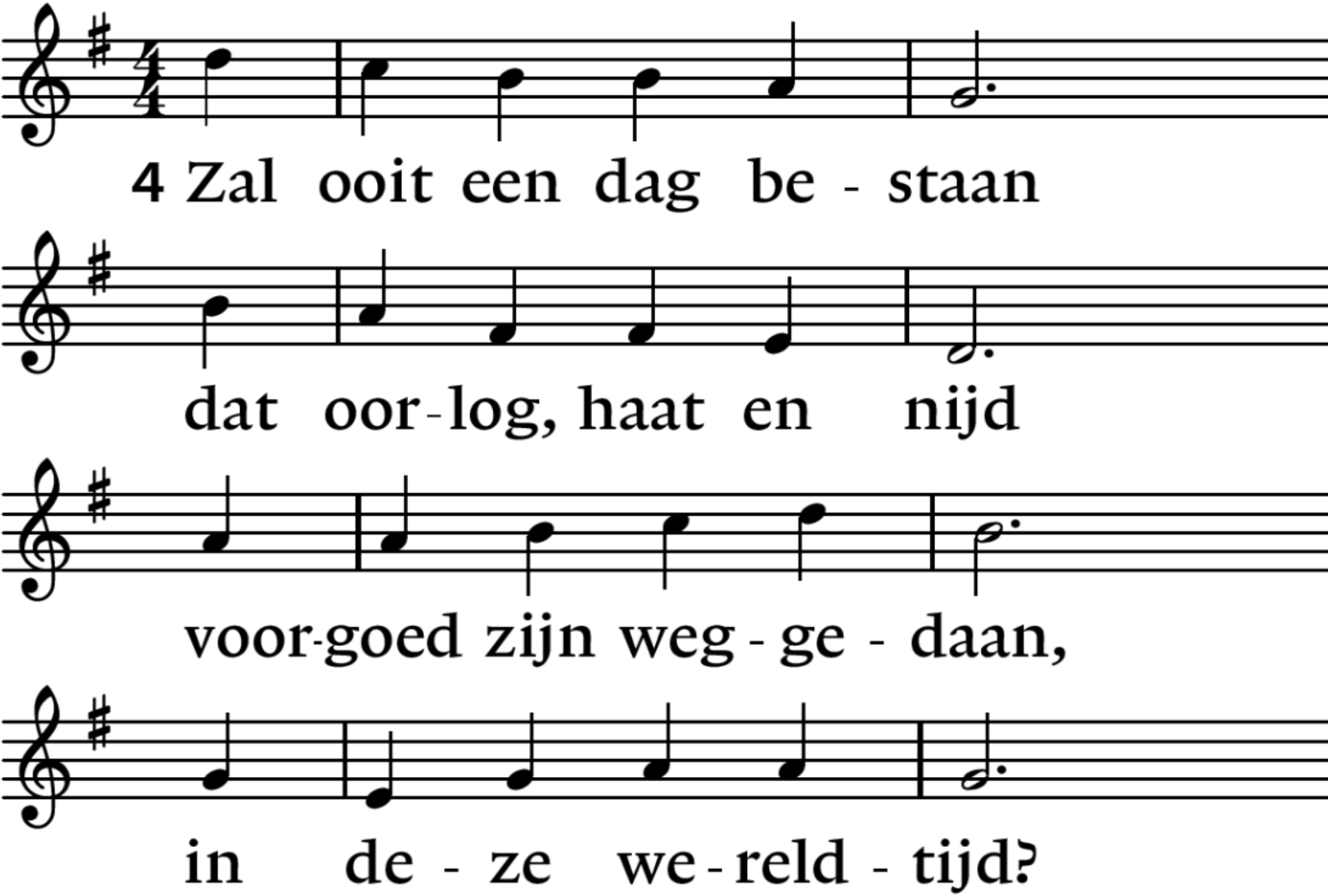

Koor: Lied 756 : 1, 2, 3, 4, 5. 6.

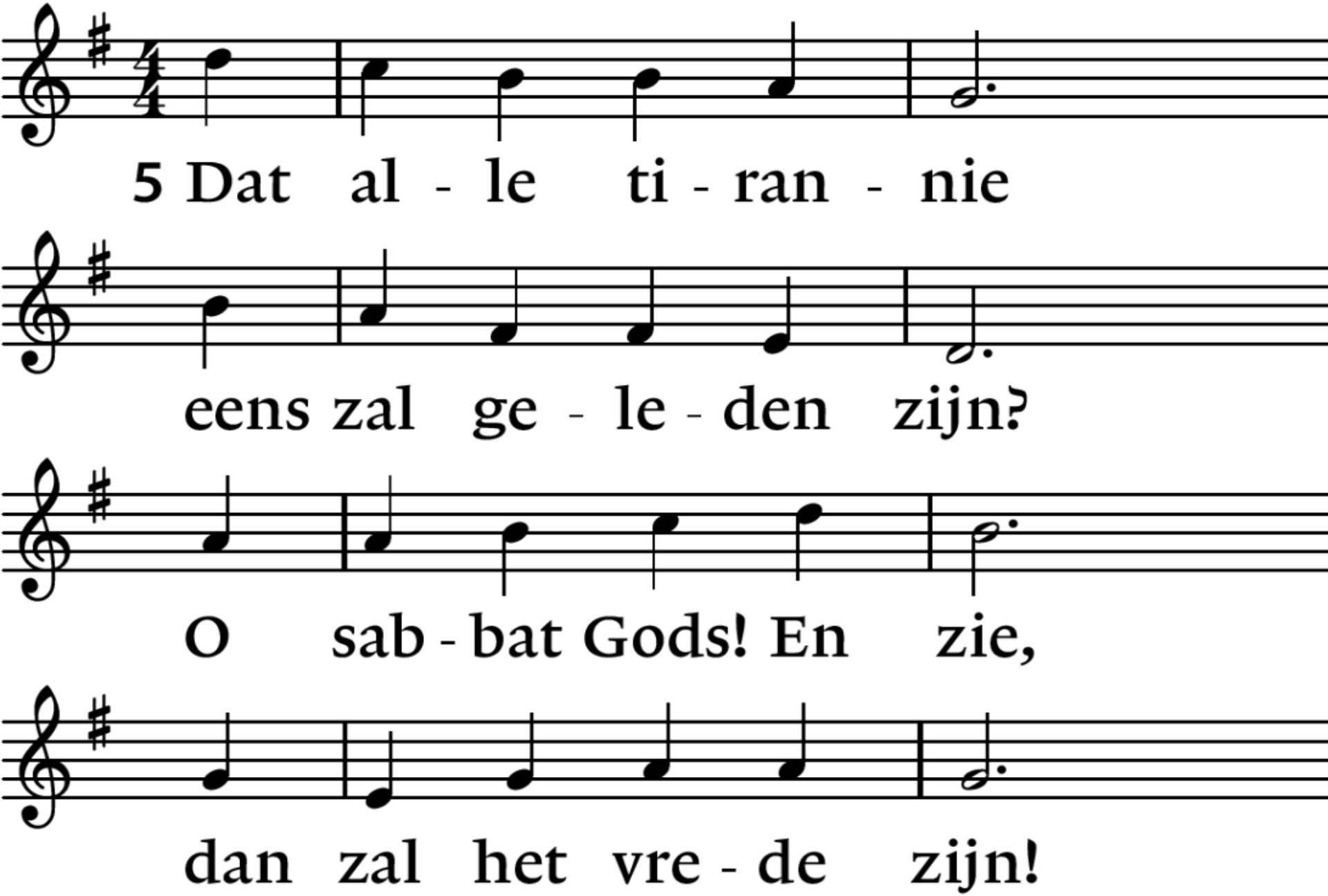

Allen: Lied 756 : 1, 2, 3, 4, 5, 6. *

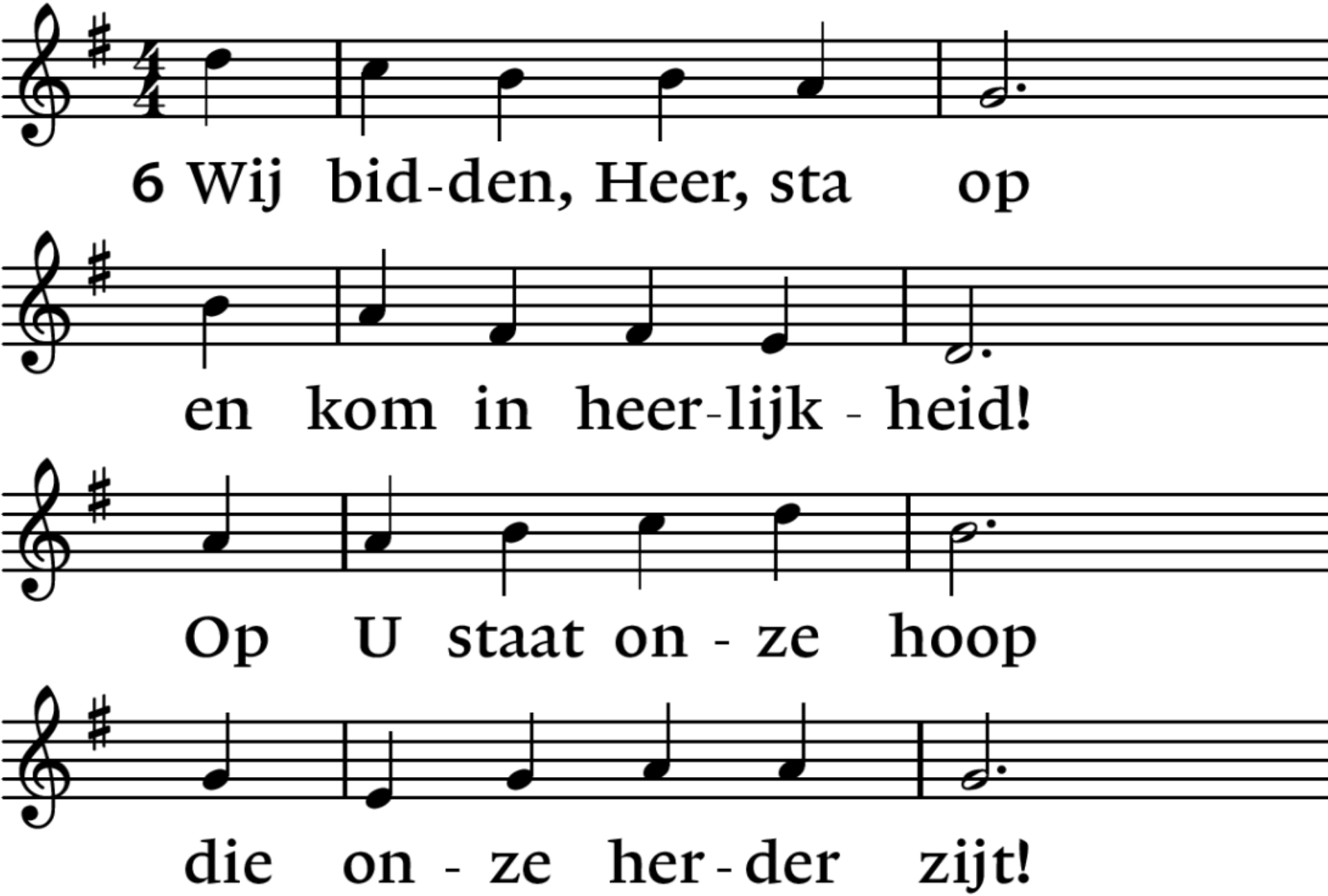

Lied 730 : 1, 2, 3.

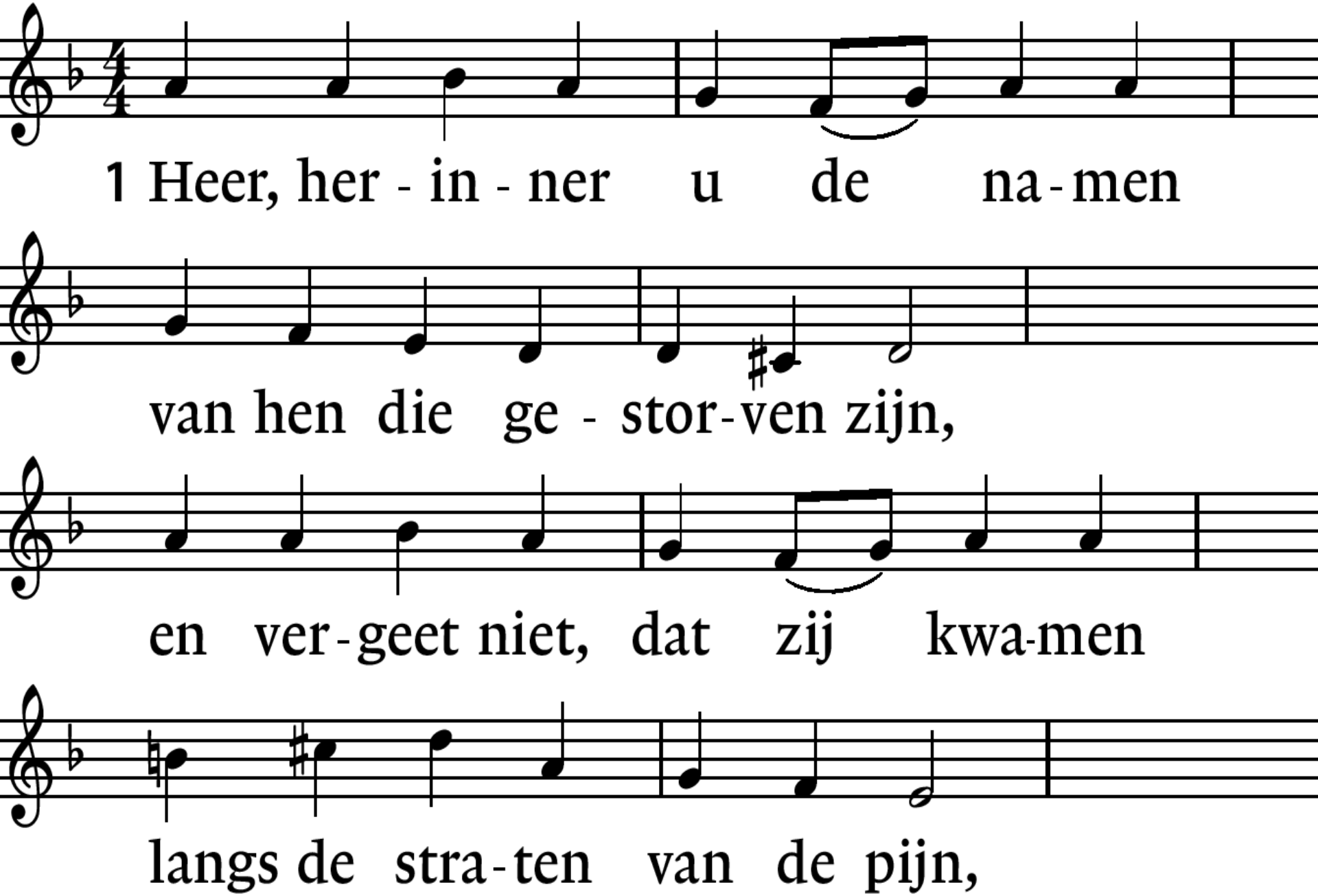
1 Heer, her - in - ner u de na - men
van hen die ge - stor - ven zijn,
en ver - geet niet, dat zij kwa - men
langs de stra - ten van de pijn,

Lied 730 : 1. 2, 3.

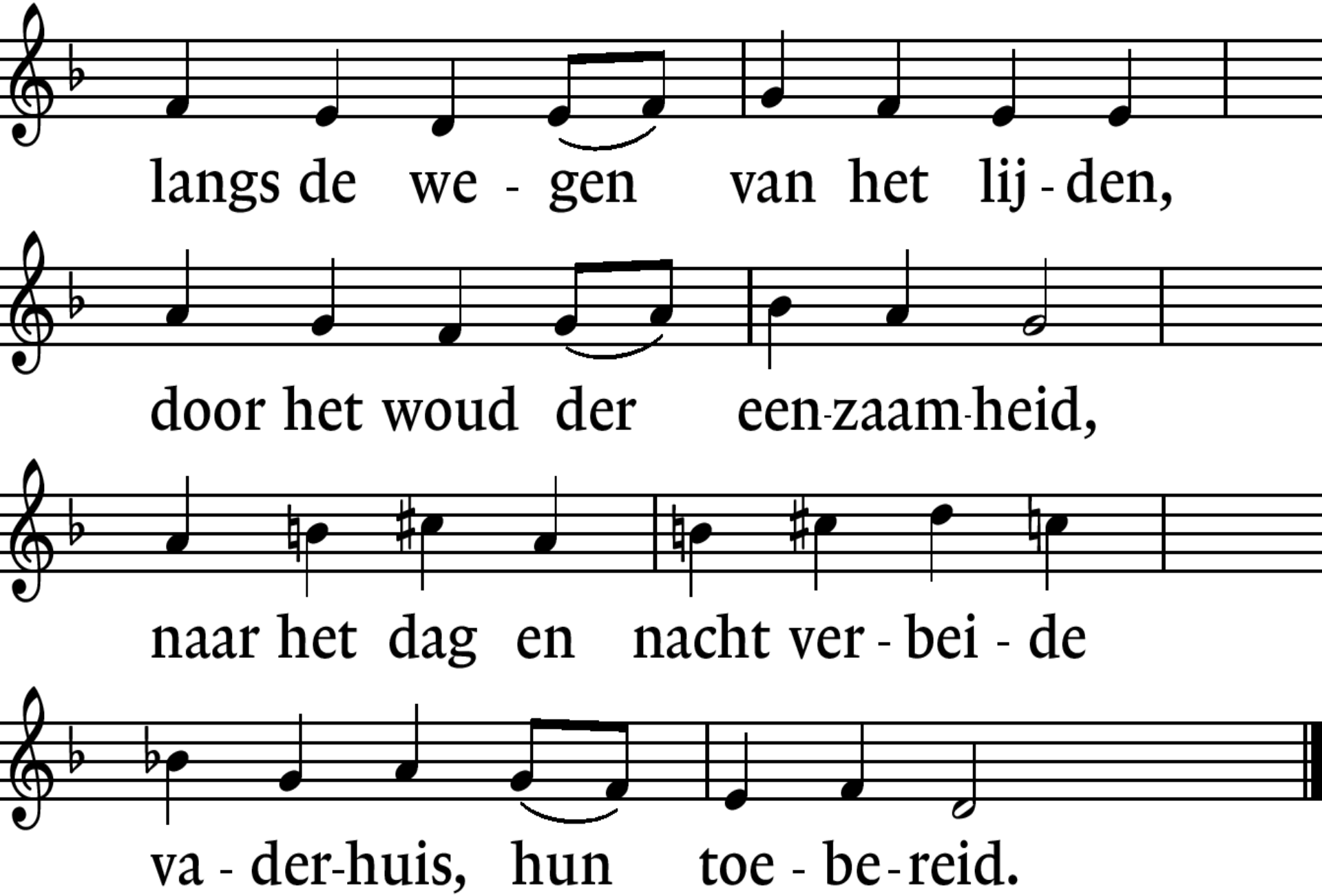
langs de we - gen van het lij - den,
door het woud der een-zaam-heid,
naar het dag en nacht ver - bei - de
va - der-huis, hun toe - be - reid.

Lied 730 : 1, 2, 3.

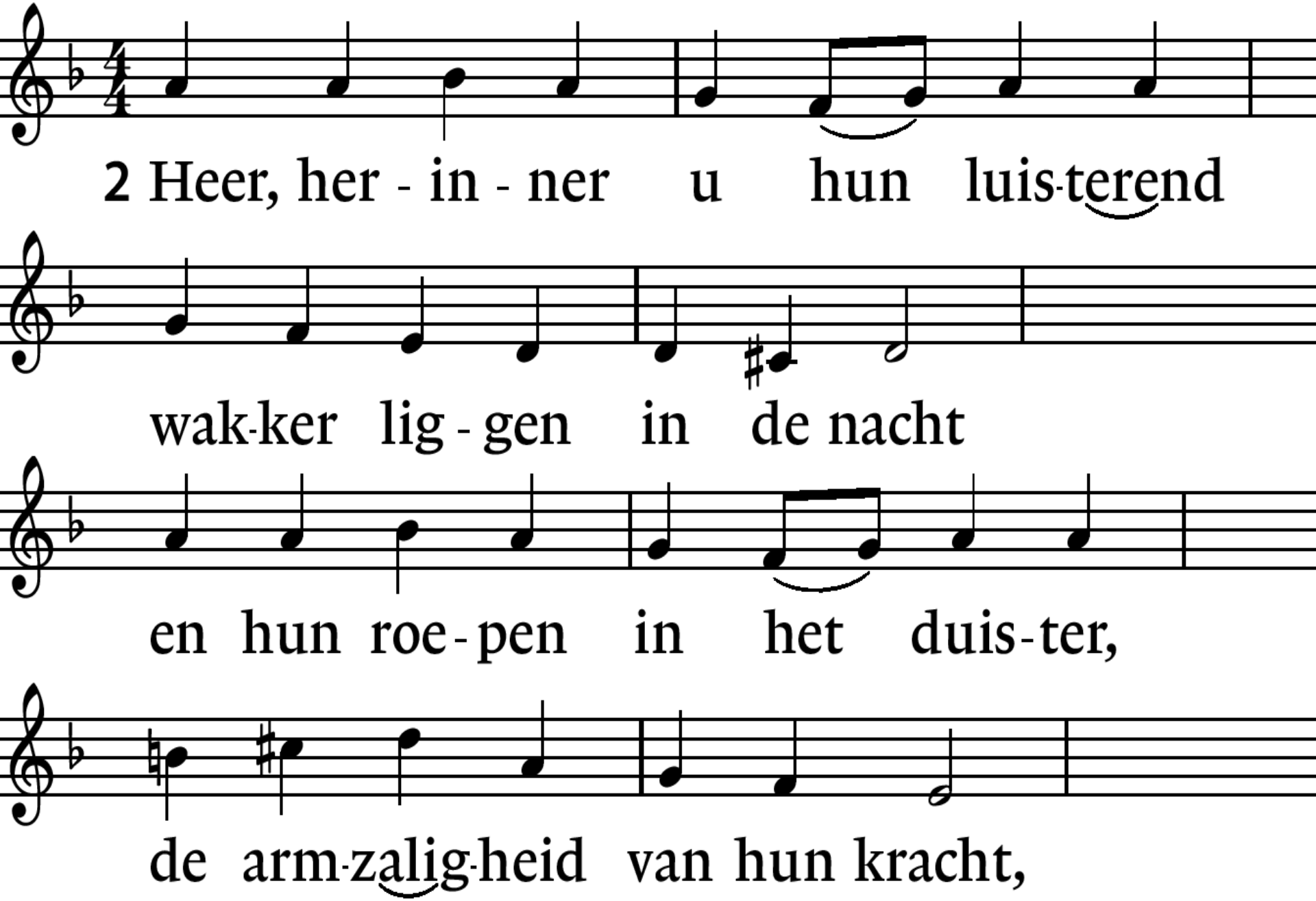
2 Heer, her - in - ner u hun luis-terend
wak-ker lig - gen in de nacht
en hun roe - pen in het duis - ter,
de arm-zalig-heid van hun kracht,

Lied 730 : 1, 2. 3.

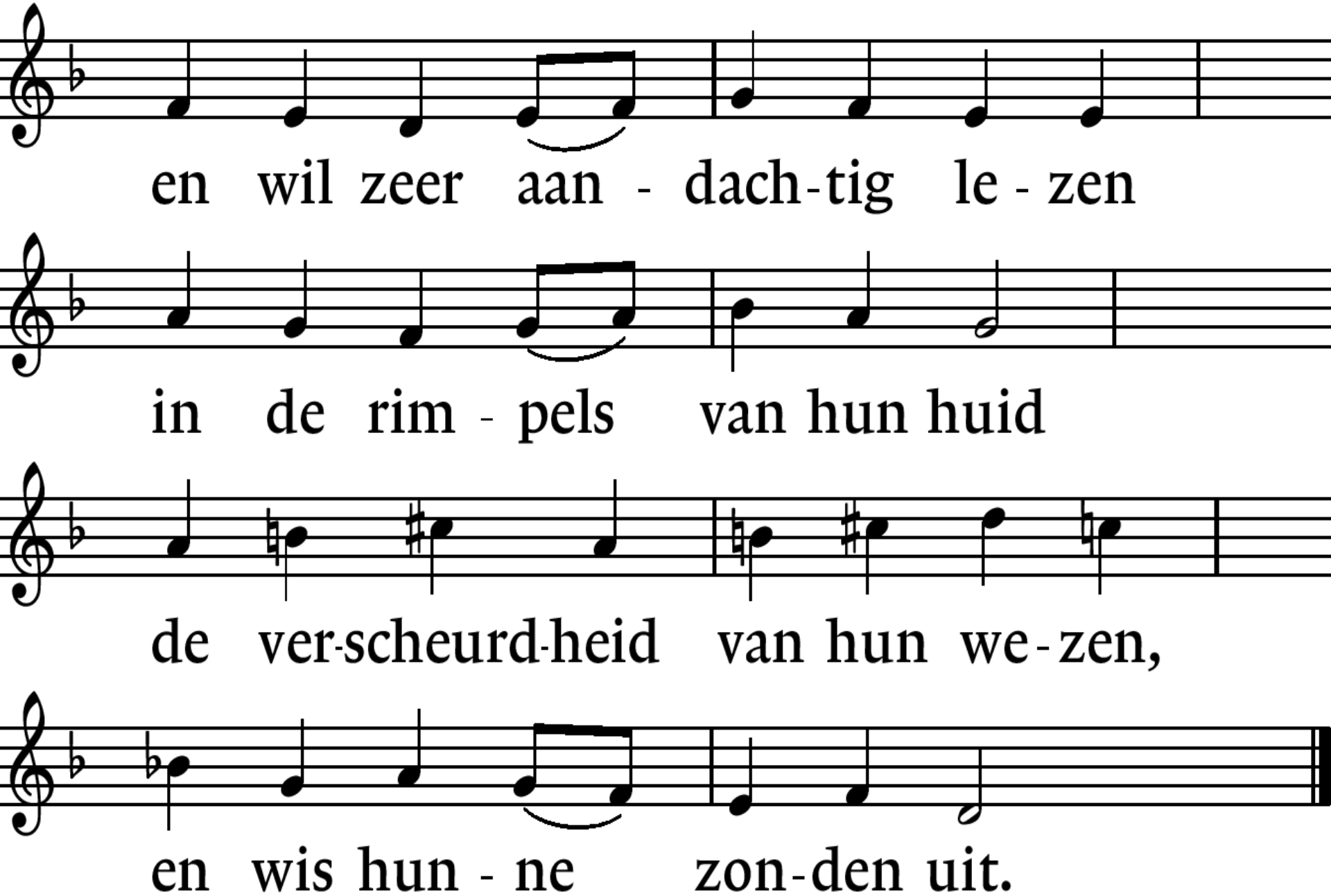
en wil zeer aan - dach-tig le - zen
in de rim - pels van hun huid
de ver-scheurd-heid van hun we - zen,
en wis hun - ne zon-den uit.

Lied 730 : 1, 2, 3,

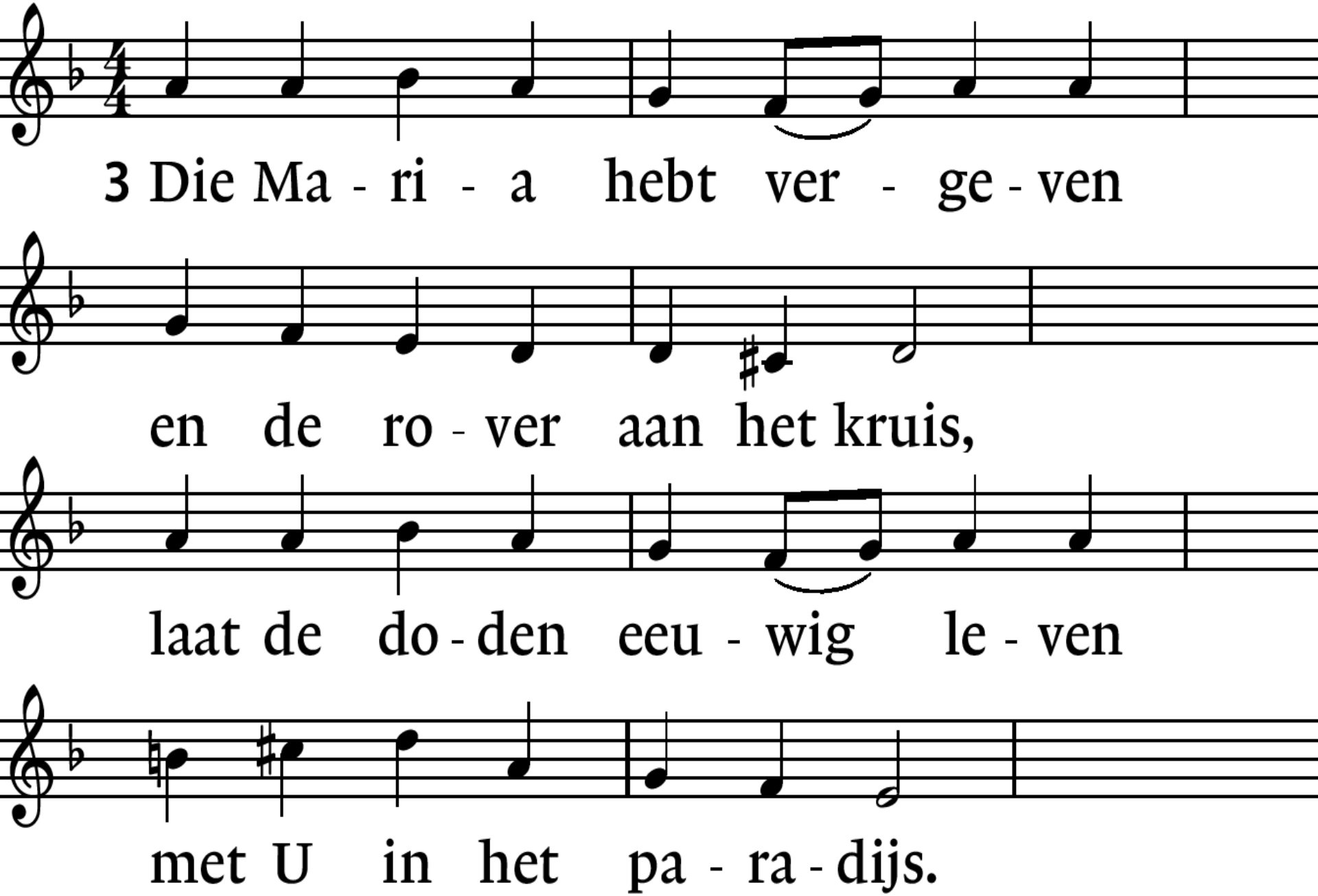
3 Die Ma - ri - a hebt ver - ge - ven
en de ro - ver aan het kruis,
laat de do - den eeu - wig le - ven
met U in het pa - ra - dijs.

Lied 730 : 1, 2, 3.

*

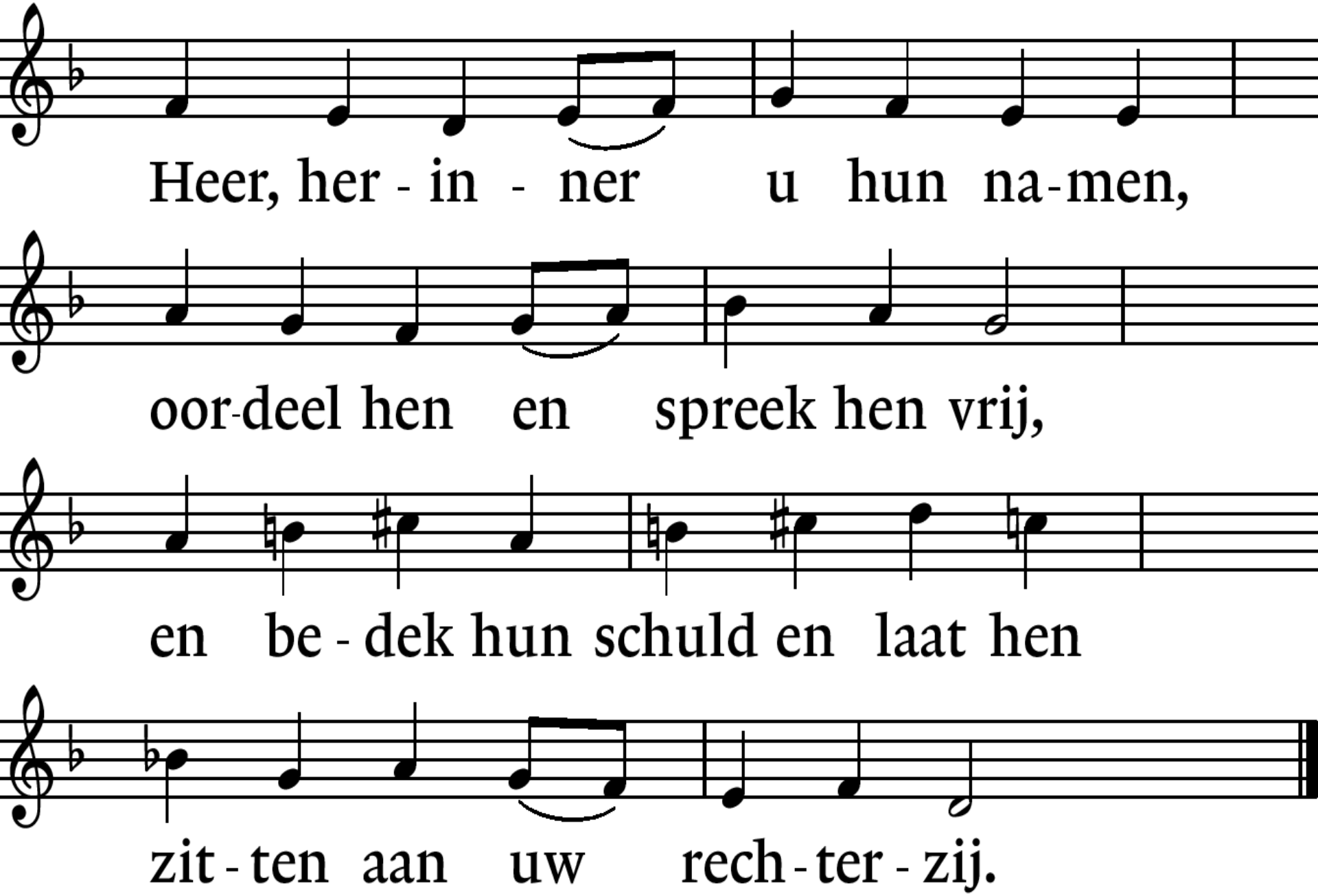
Heer, her - in - ner u hun na-men,
oor-deel hen en spreek hen vrij,
en be - dek hun schuld en laat hen
zit - ten aan uw rech - ter - zij.

Voor God en voor elkaar
brengen wij in herinnering de namen
van de leden van onze gemeente
die gestorven zijn in het afgelopen jaar.

Wij gedenken hen met eerbied,
mensen die ons zijn voorgegaan,
met wie wij verbonden blijven.

Zo gedenken wij hen
in het licht van de opstanding van
Jezus Christus, onze Heer, totdat Hij komt.

We noemen de naam van:

Marigje
van der Pol - Elshout

21 januari 1937 - 9 november 2024

We noemen de naam van:

Maria Suzanna Anthonetta Faas - de Hulster

2 november 1938 - 27 november 2024

We noemen de naam van:

Ludolf Diederik Barendregt

1 september 1935 - 20 december 2024

We noemen de naam van:

Willem Willemsen

3 april 1927 - 28 december 2024

We noemen de naam van:

Jacobus Pieter Johannes Scheerens

31 maart 1938 - 1 januari 2025

We noemen de naam van:

Jan
Oskam

15 september 1936 - 30 januari 2025

We noemen de naam van:

Suzanna Cornelia
Koster - Maas

13 augustus 1929 - 11 februari 2025

We noemen de naam van:

Maria Adriana
Dekker - Dekker

2 januari 1936 - 2 maart 2025

We noemen de naam van:

Albert Adriaan
Jansen van Rosendaal

19 augustus 1937 - 31 maart 2025

We noemen de naam van:

Cornelis Marinus
de Bruijn

8 april 1946 - 12 april 2025

We noemen de naam van:

Harm
Voerman

15 september 1964 - 23 april 2025

We noemen de naam van:

Wilhelmina Voerman - Mak

17 februari 1933 -
21 september 2025

We noemen de naam van:

Cornelis
de Putter

23 februari 1928 - 17 mei 2025

We noemen de naam van:

Jacques Samuel Jannis de Kok

31 augustus 1944 - 30 mei 2025

We noemen de naam van:

Adriaan Jacobus
de Bruijne

4 november 1936 - 14 juni 2025

We noemen de naam van:

Pieter Nicolaas van Doorn

2 juni 1939 - 12 juli 2025

We noemen de naam van:

Johannes Severijn

8 maart 1948 - 1 september 2025

We noemen de naam van:

Johannes Willem Kesteloo

18 mei 1947 - 8 september 2025

We noemen de naam van:

Maria Godeliva Elizabeth Versluijs - Jonckheere

24 september 1951 - 12 oktober 2025

We noemen de naam van:

Jannis Eduard Corthals

22 juni 1935 - 7 december 2024

We noemen de naam van:

Jean Renel
Jansen

2 januari 1994 - 22 mei 2025

We noemen de naam van:

Martin Peter
Rijk

8 augustus 1962 - 22 augustus 2025

We noemen de naam van:

Nicolaas Maria Petrus Peterse

6 april 1939 - 26 augustus 2025

We noemen de naam van:

ds. Jaap
Boersma

8 september 1930 - 19 september 2025

We noemen de namen
van hen die we in ons hart meedragen:

Koor: Lied 728 : 1, 2, 3.

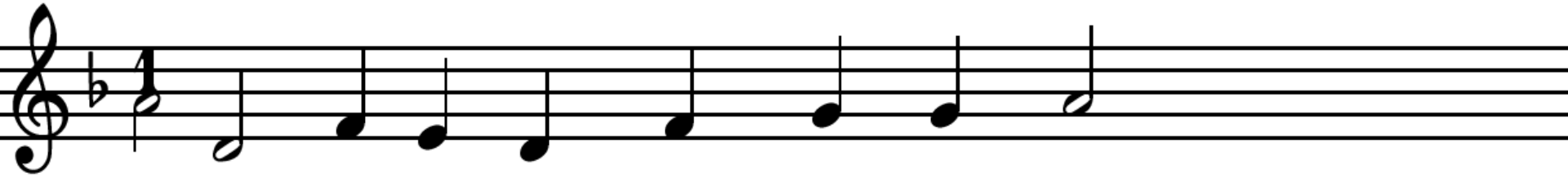

1 De hei-li-gen, ons voor-ge-gaan,

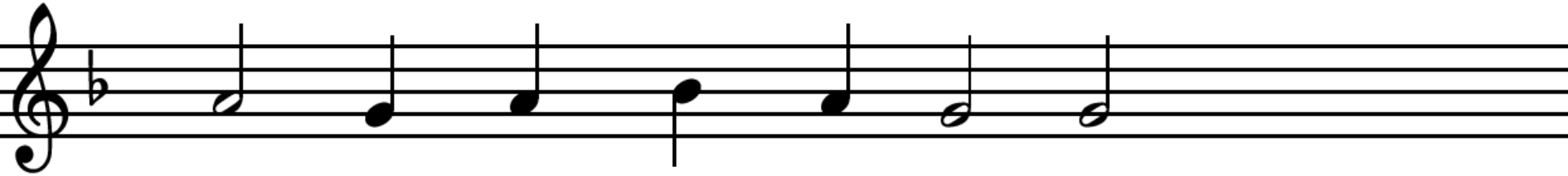

heb-ben hier niets ver-wor-ven,

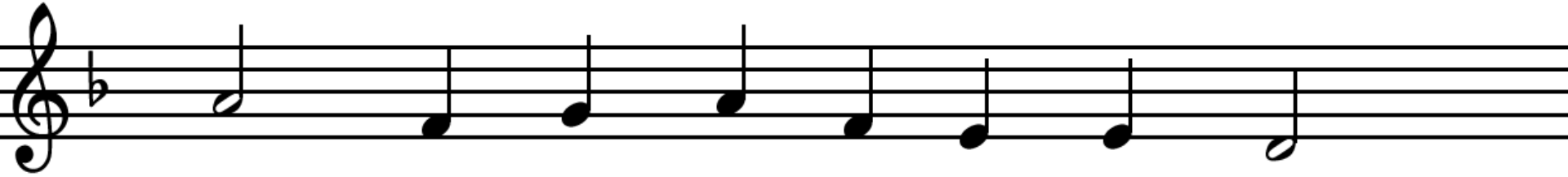

maar zijn aan ’t ein-de van hun baan

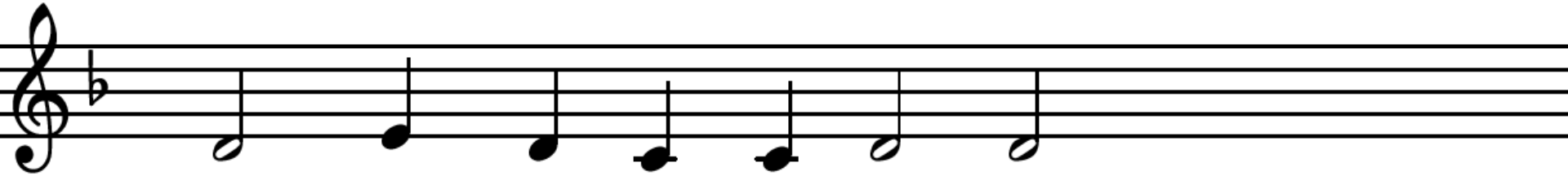

als vreem-de-ling ge-stor-ven.

Koor: Lied 728 : 1, 2, 3.

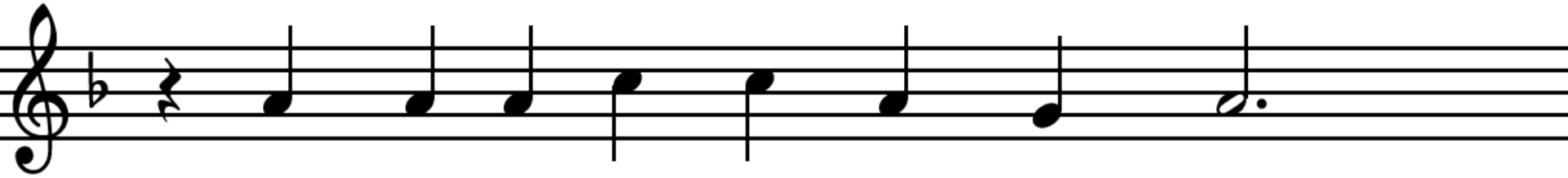

Maar zij ge-loof-den dat Gods hand

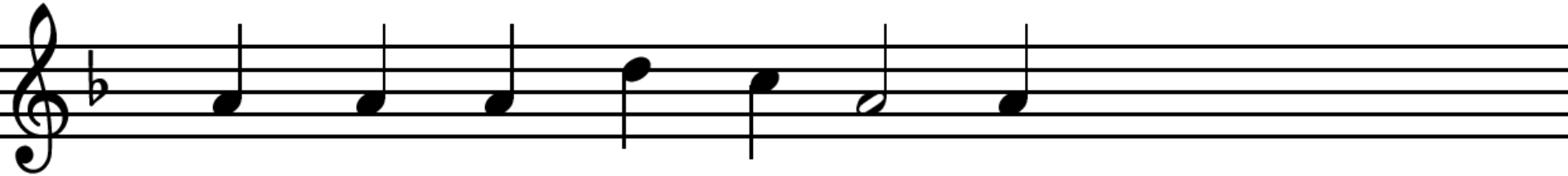

die hen tot daar ge-leid had

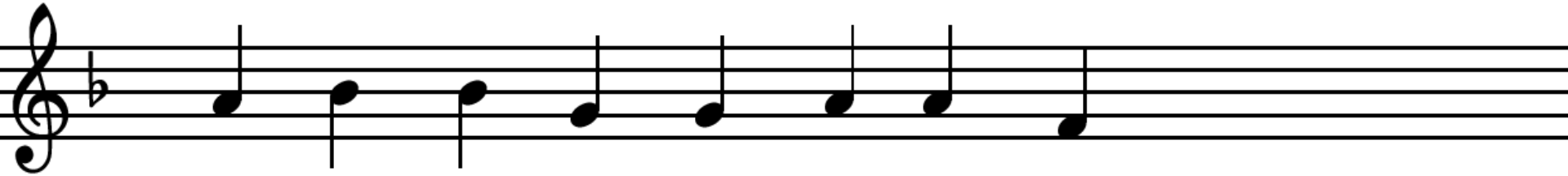

in ’t be-ter, he-mels va-der-land

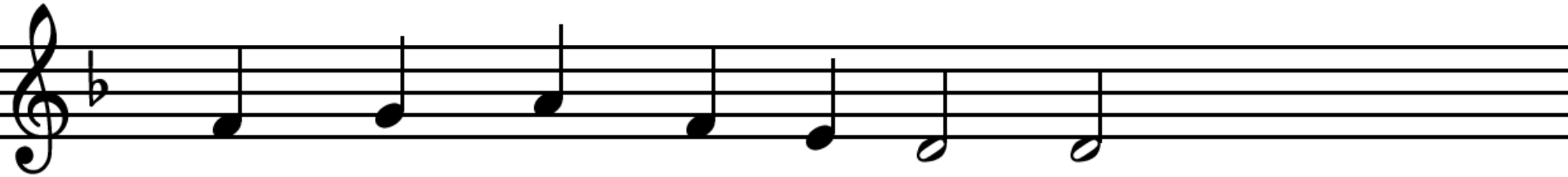

een stad voor hen be-reid had.

Allen: Lied 728 : 1. 2, 3.

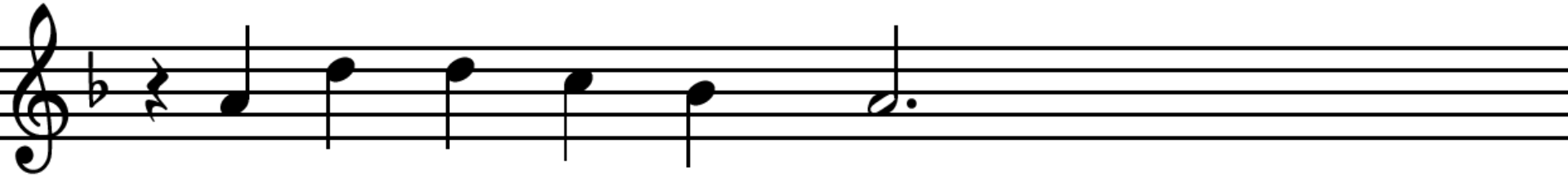

Ge-pre-zen zij zijn naam!

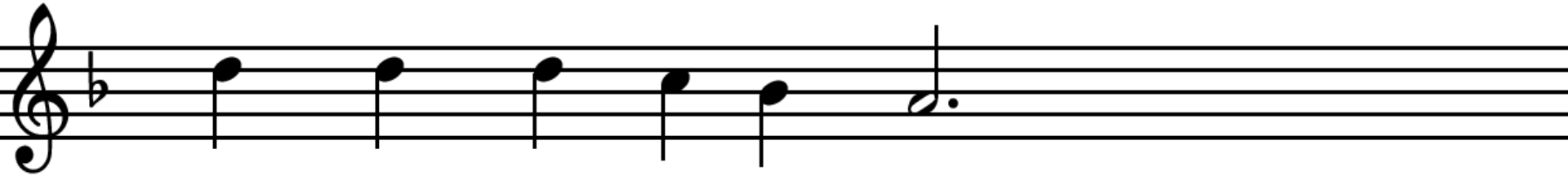

Hij deed hen vei-lig gaan!

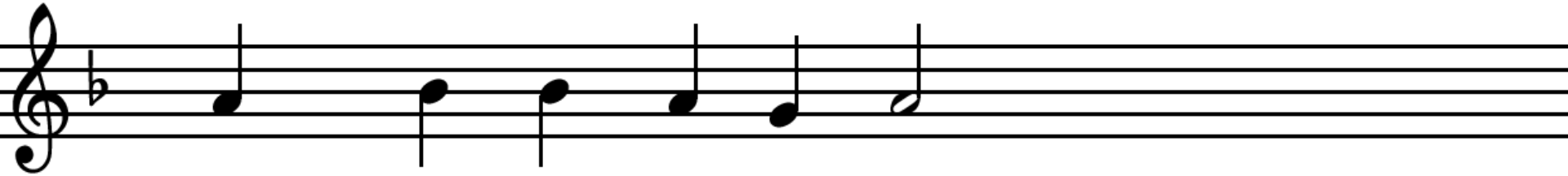

Kom, zin-gen wij te-saam

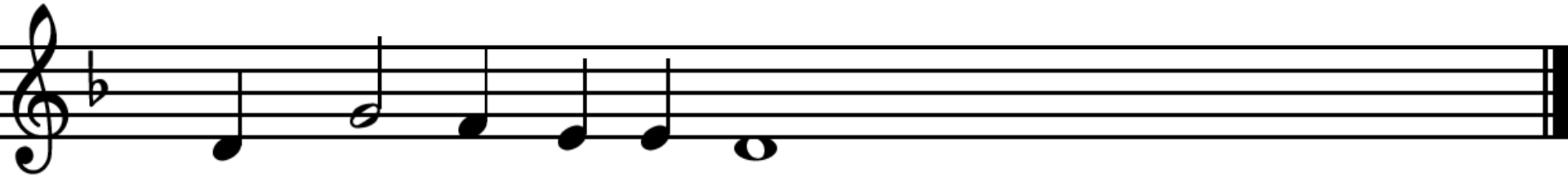

met al - le hei-li-gen!

Koor: Lied 728 : 1, 2, 3.

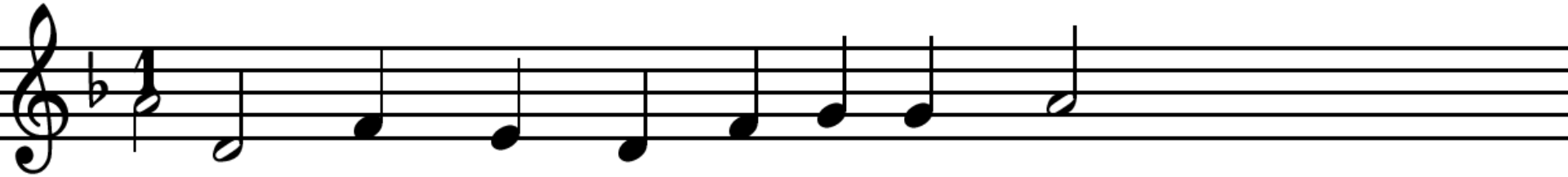

2 Zij trok-ken uit als A-bra-ham,

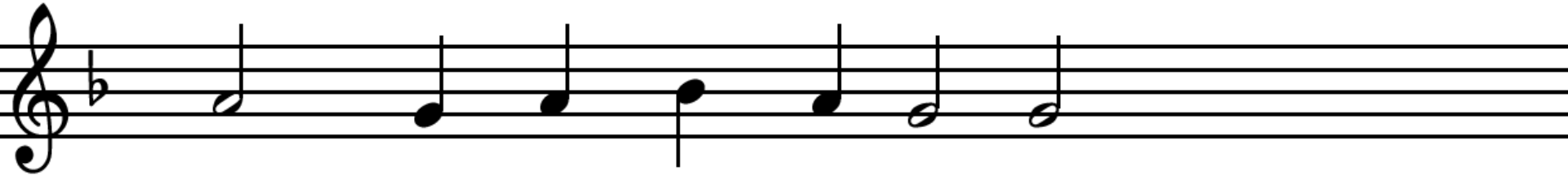

door God de Heer ge-roe-pen

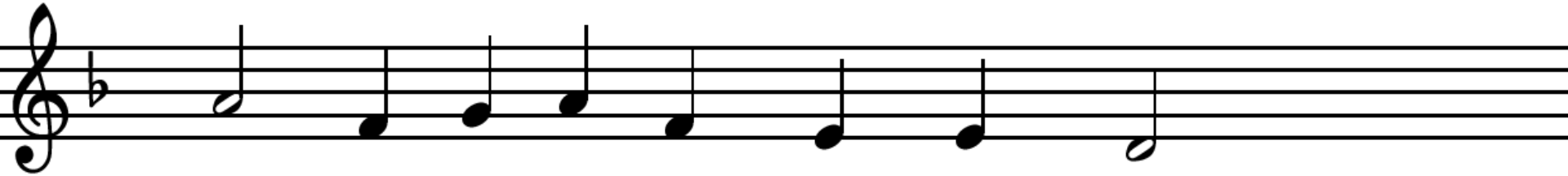

zon-der te we-ten waar hij kwam,

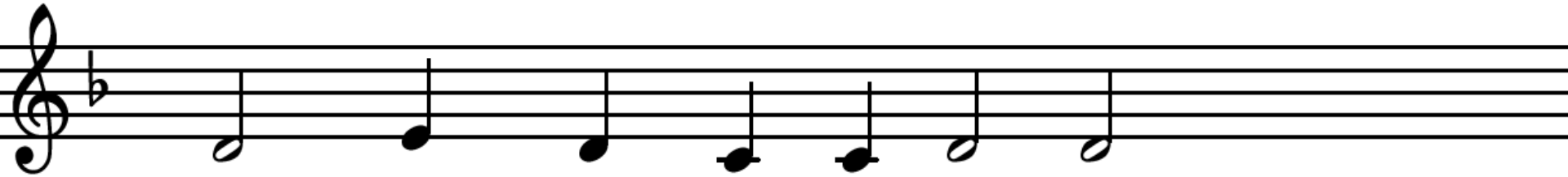

om 't land van God te zoe-ken.

Koor: Lied 728 : 1, 2, 3.

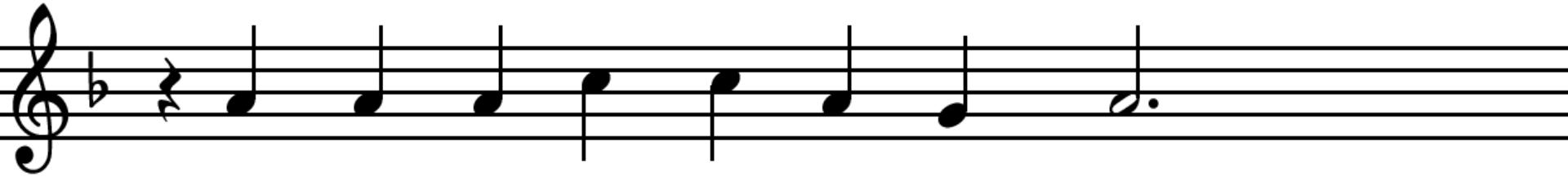

Zij zijn ge-stor-ven in zijn naam

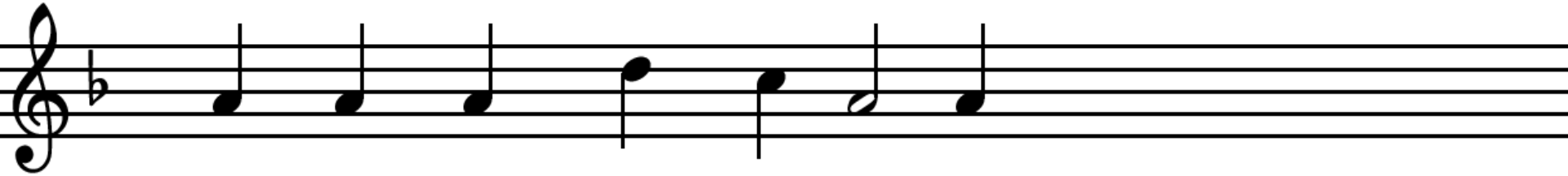

en heb-ben niets ge-we-ten

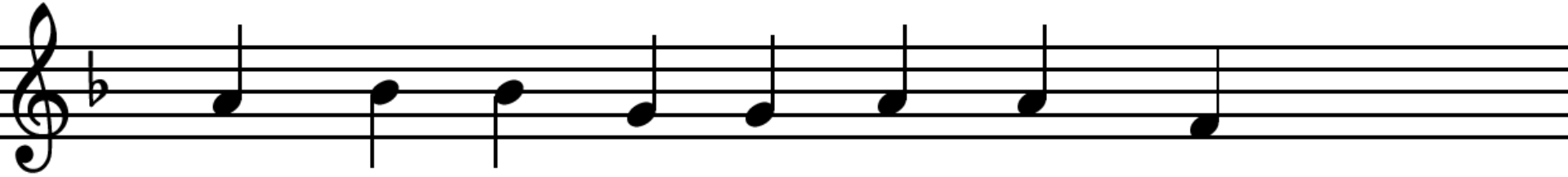

dan dat Hij had ge-zegd: Ik schaam

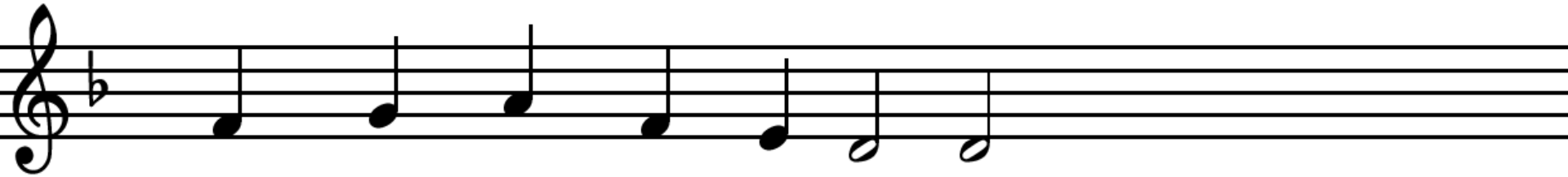

mij niet uw God te he-ten.

Allen: Lied 728 : 1, 2. 3.

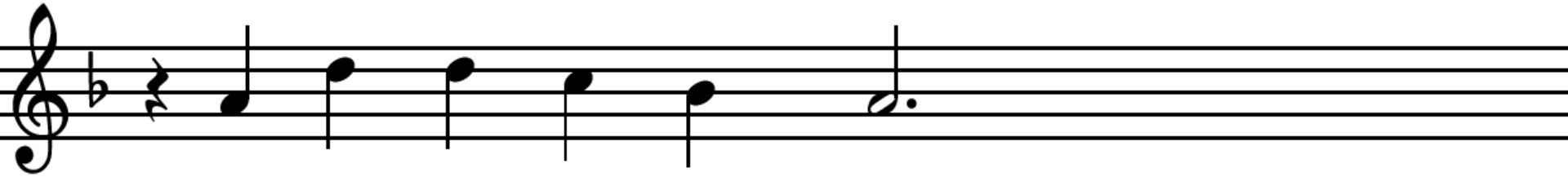

Ge-pre-zen zij zijn naam!

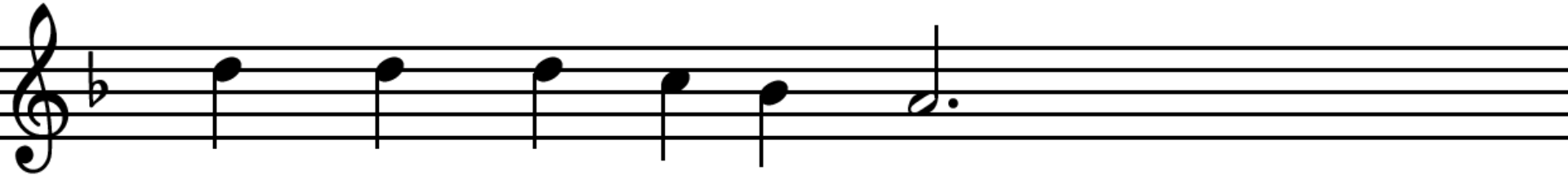

Hij deed hen vei-lig gaan!

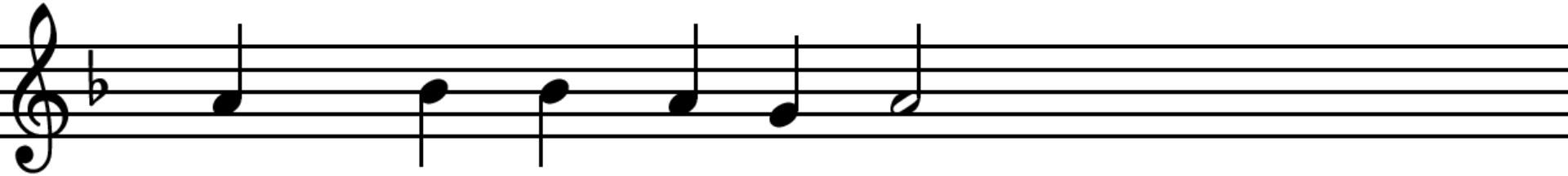

Kom, zin-gen wij te-saam

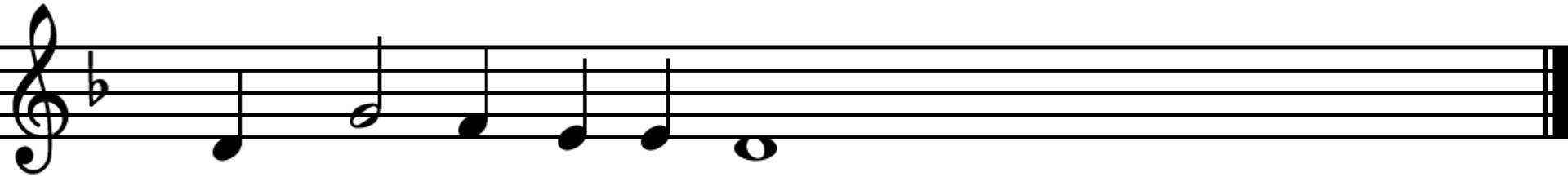

met al - le hei-li-gen!

Koor: Lied 728 : 1, 2, 3,

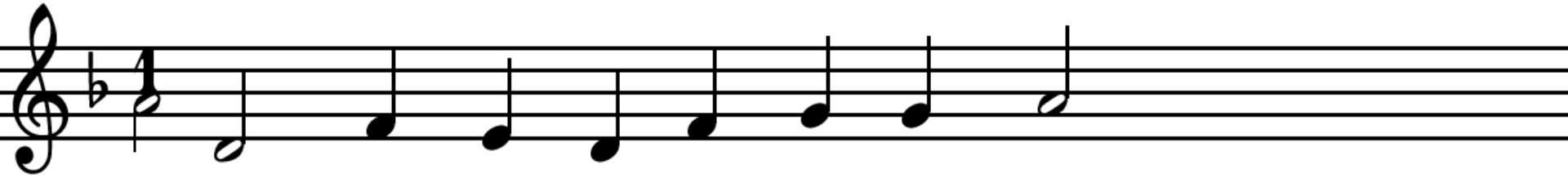

3 Die van de aar-de vrij-ge-kocht

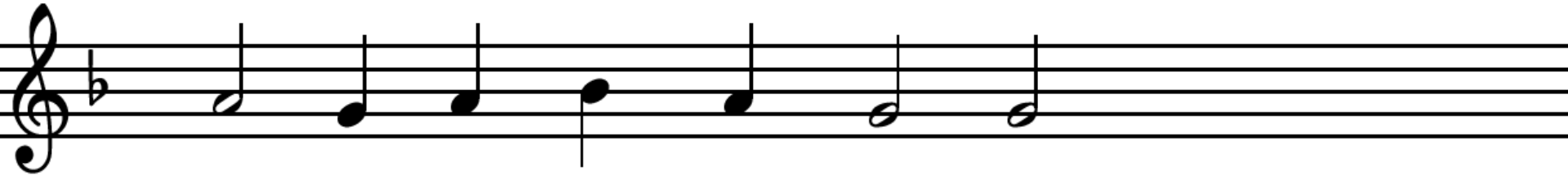

nu rus-ten van hun wer-ken,

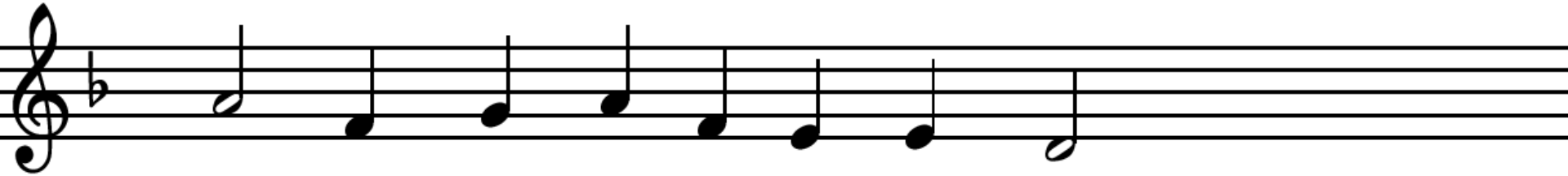

zij spre-ken en ge-tui-gen nog

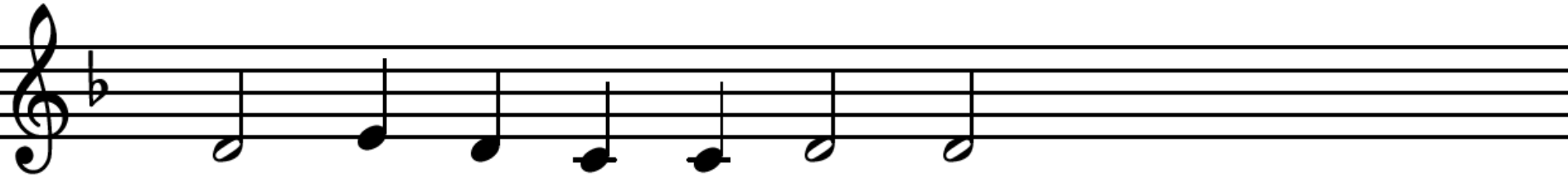

om ons ge-loof te ster-ken,

Koor: Lied 728 : 1, 2, 3,

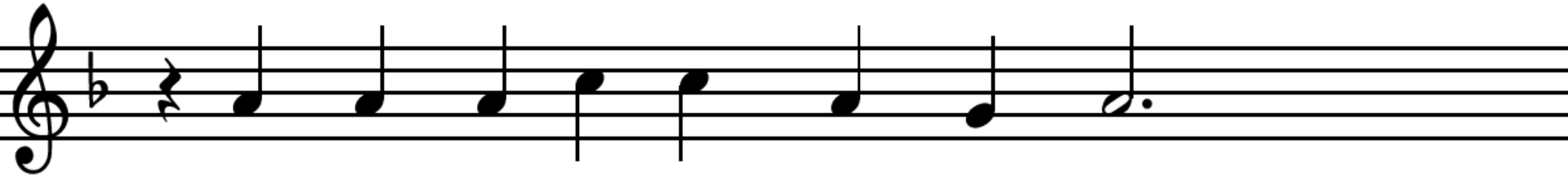

dat wij om-ge-ven door de wolk

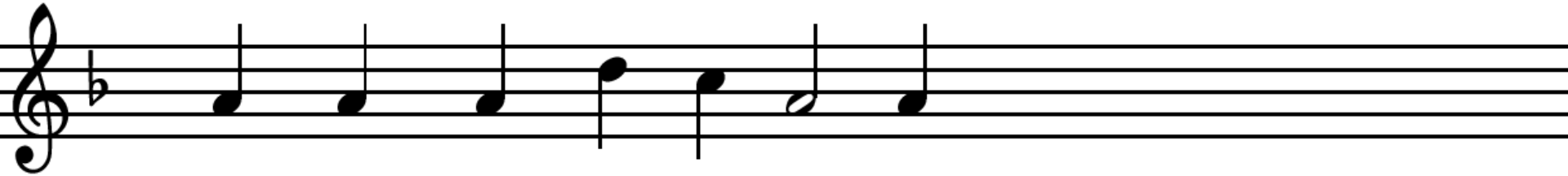

de weg ten ein-de lo-pen,

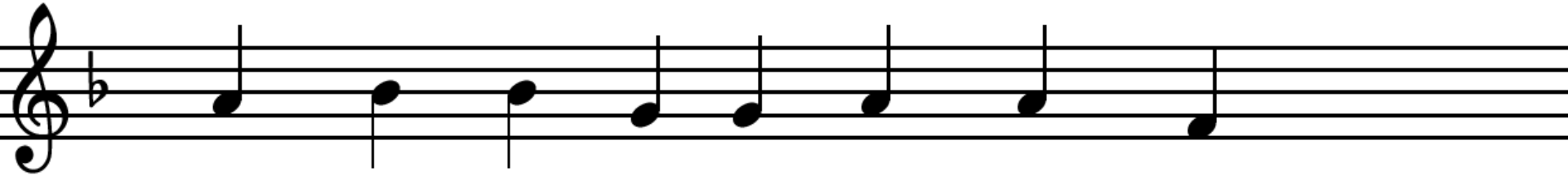

één met het hei-lig trek-kend volk

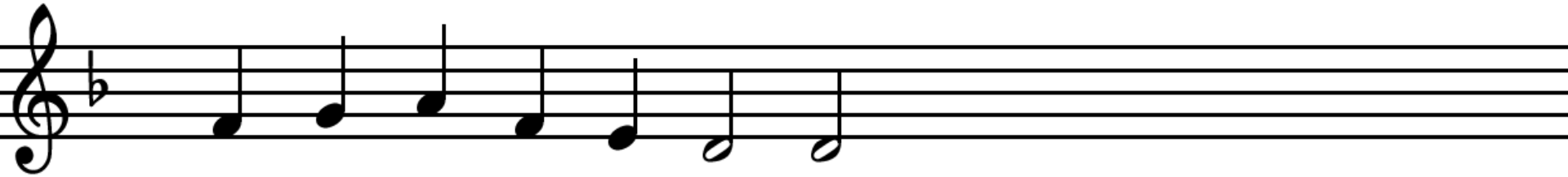

in lief-de en in ho-pe.

Allen: Lied 728 : 1, 2, 3.

*

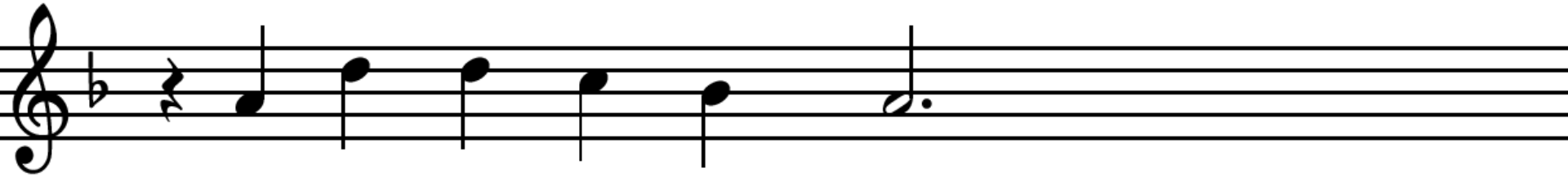

Ge-pre-zen zij zijn naam!

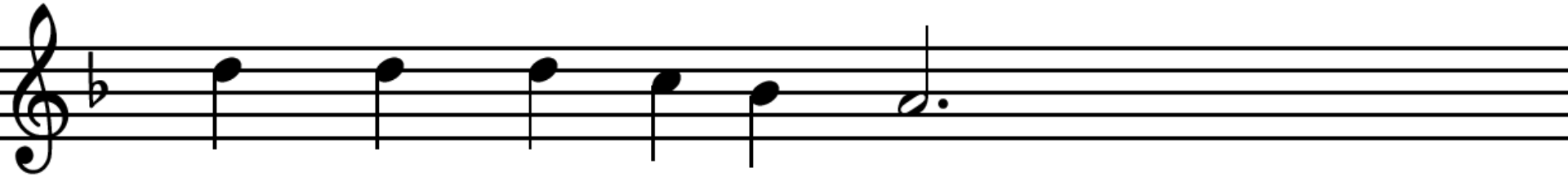

Hij doet ons vei-lig gaan!

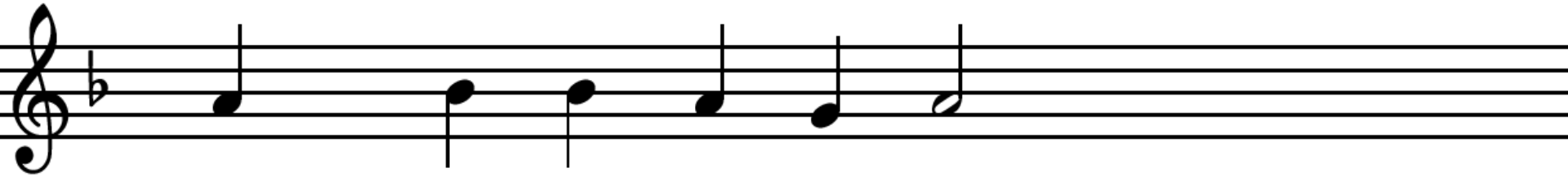

Kom, zin - gen wij tes-aam

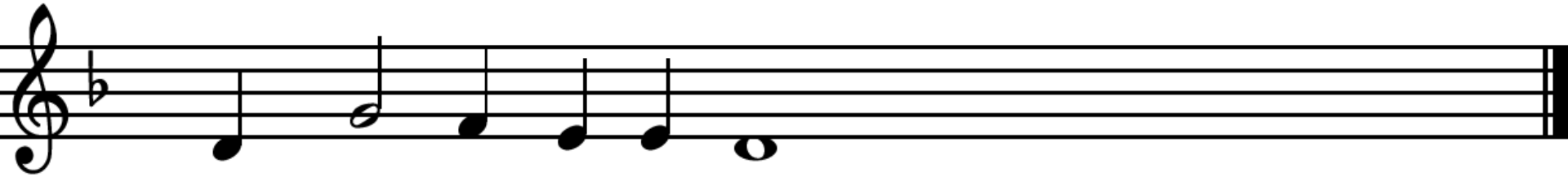

met al - le hei-li-gen!

Staande: Lied 213 : 1, 2, 5.

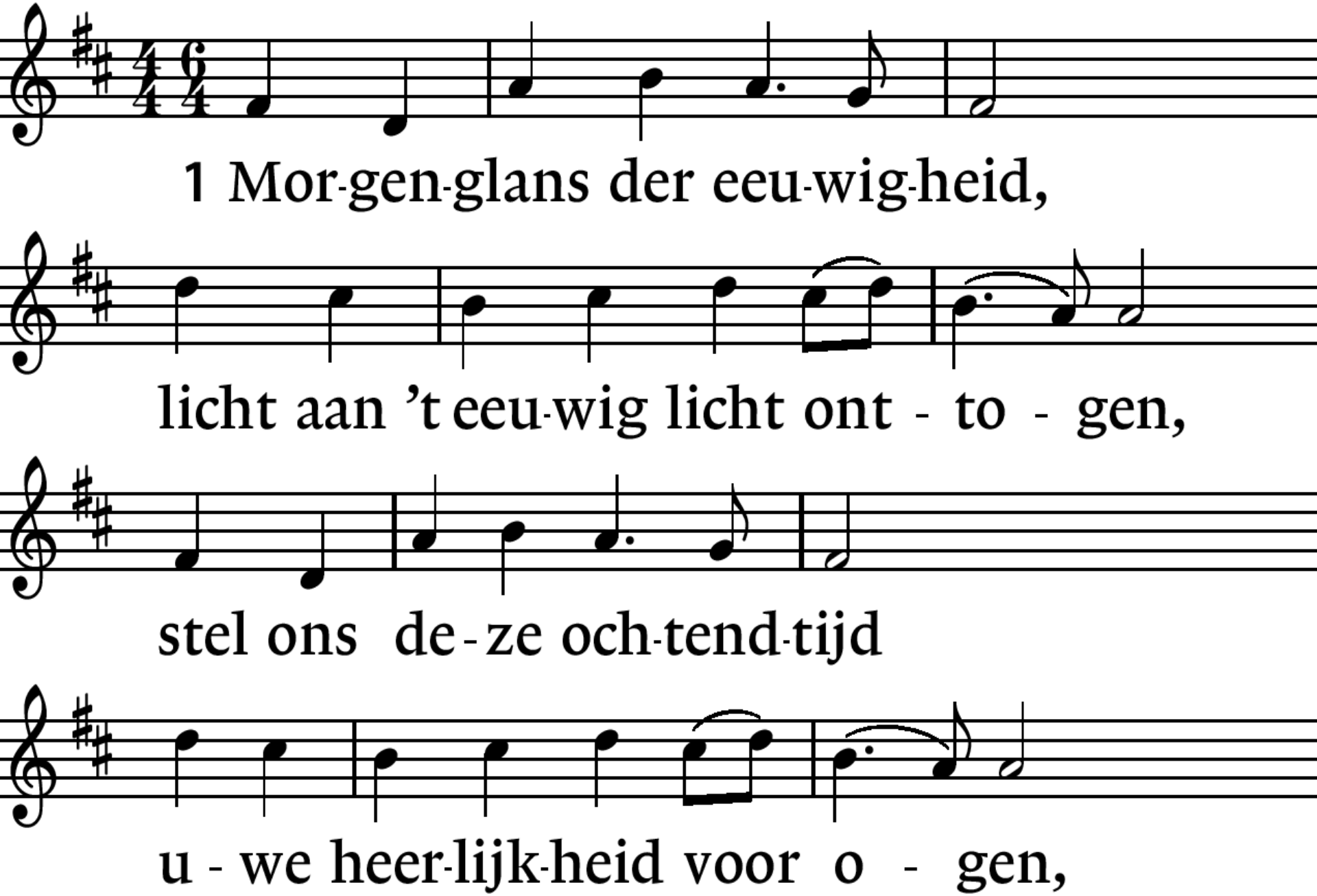

Staande: Lied 213 : 1. 2, 5.

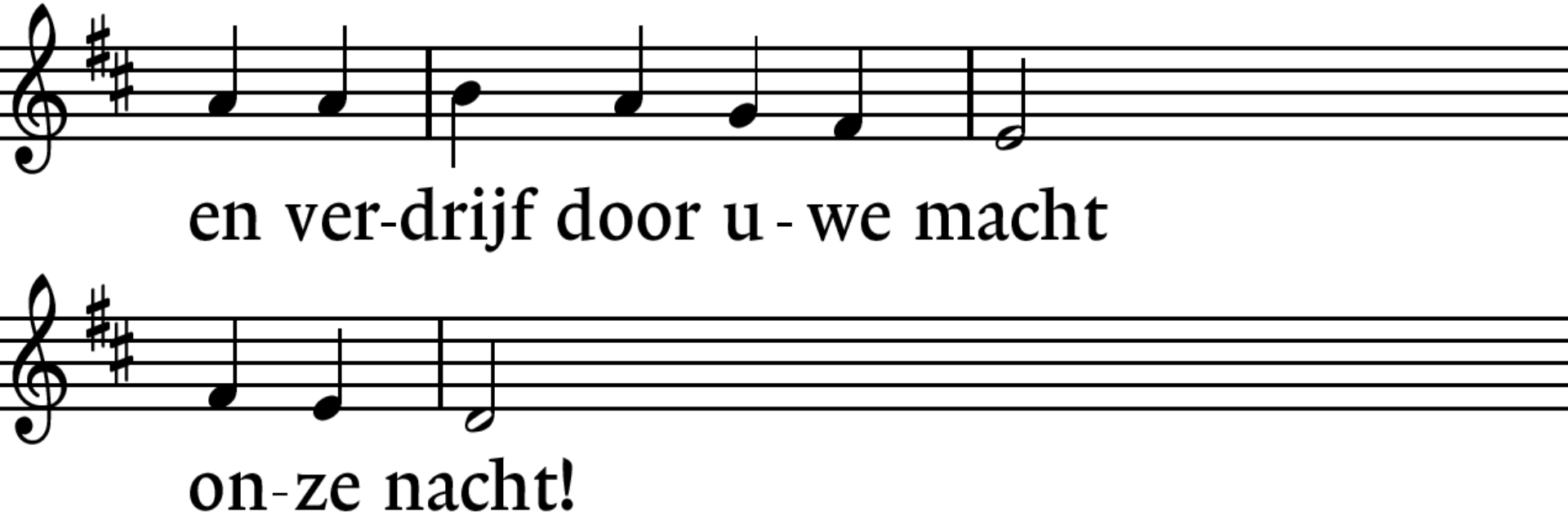

Staande: Lied 213 : 1, 2, 5.

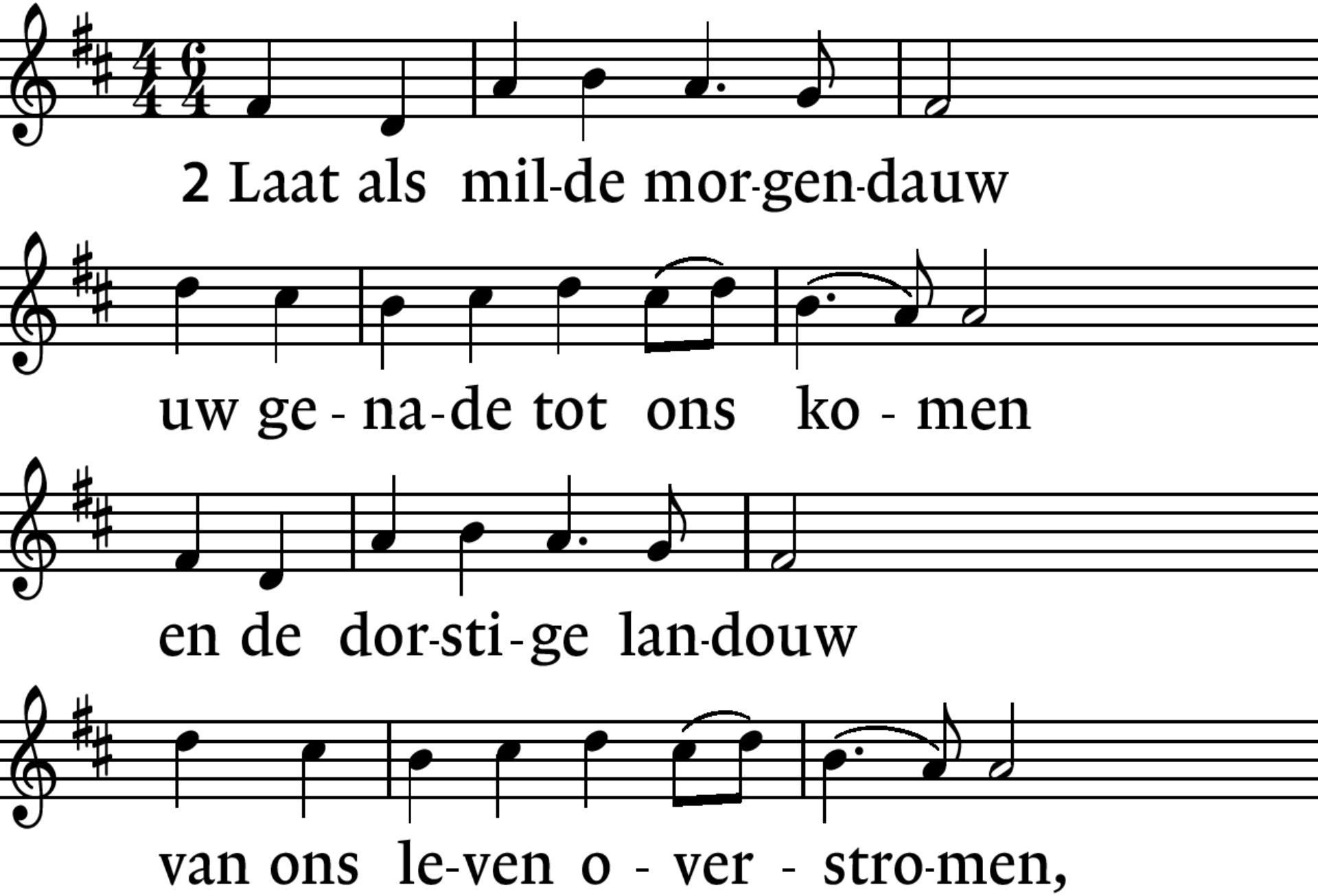

Staande: Lied 213 : 1, 2. 5.

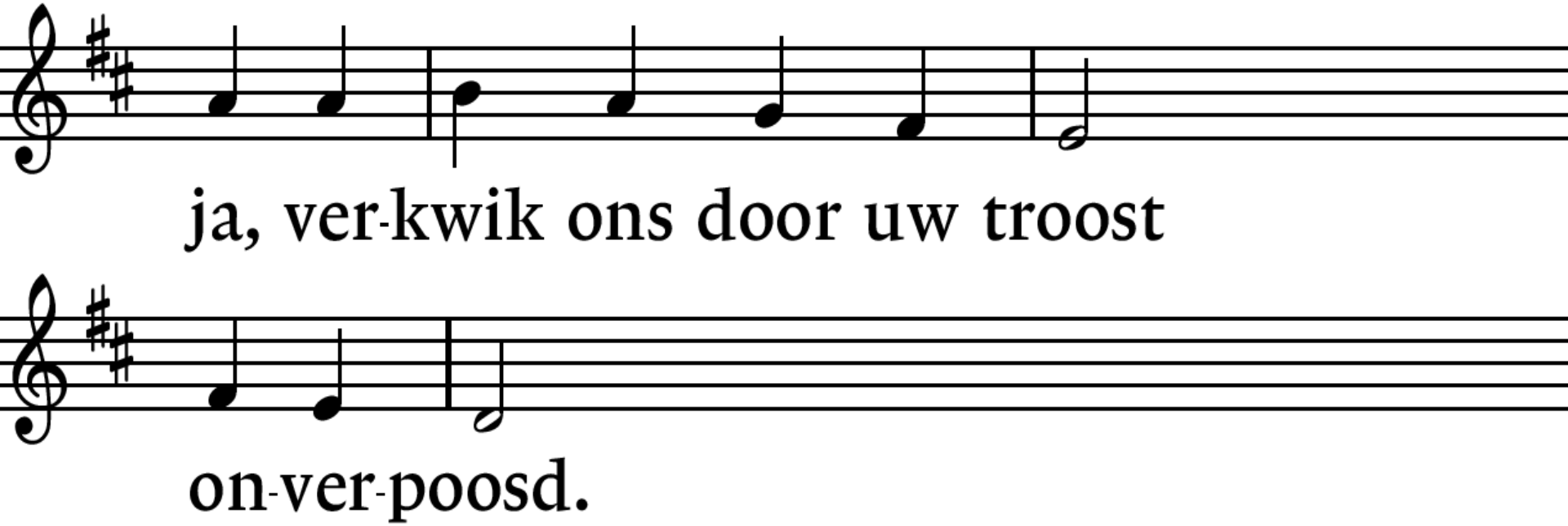

Staande: Lied 213 : 1, 2, 5,

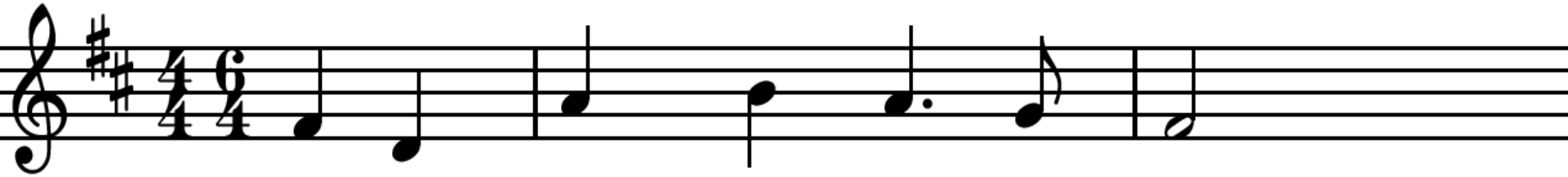

5 O - ver-stroom ons met uw licht,

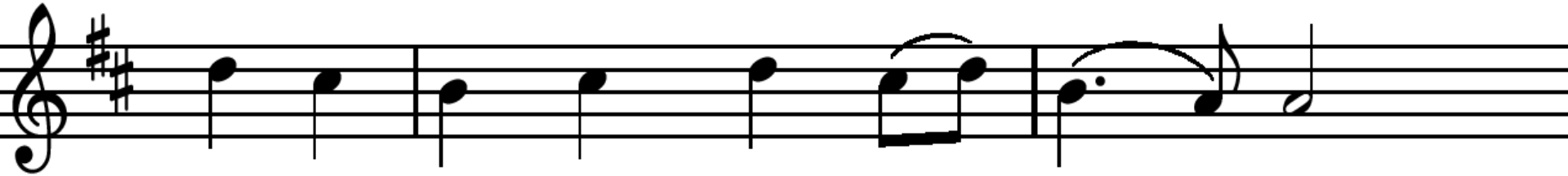

kla-re Zon van trouw en goed-heid.

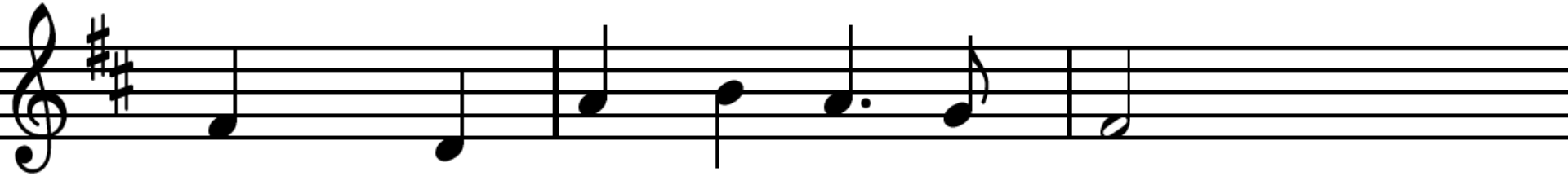

Treed niet met ons in 't ge-richt,

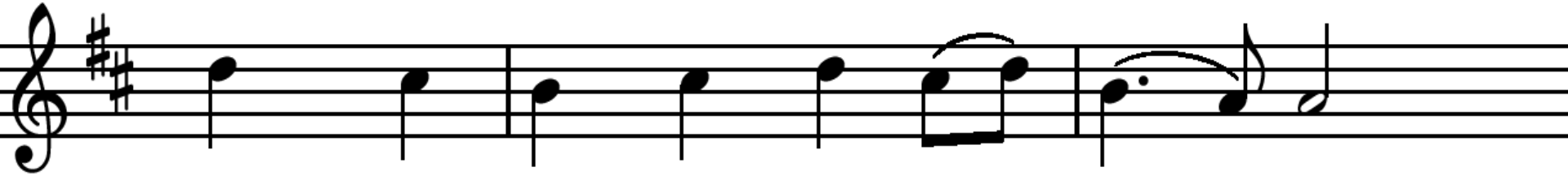

maar ver-blijd ons met de zoet-heid

Staande: Lied 213 : 1, 2, 5. *

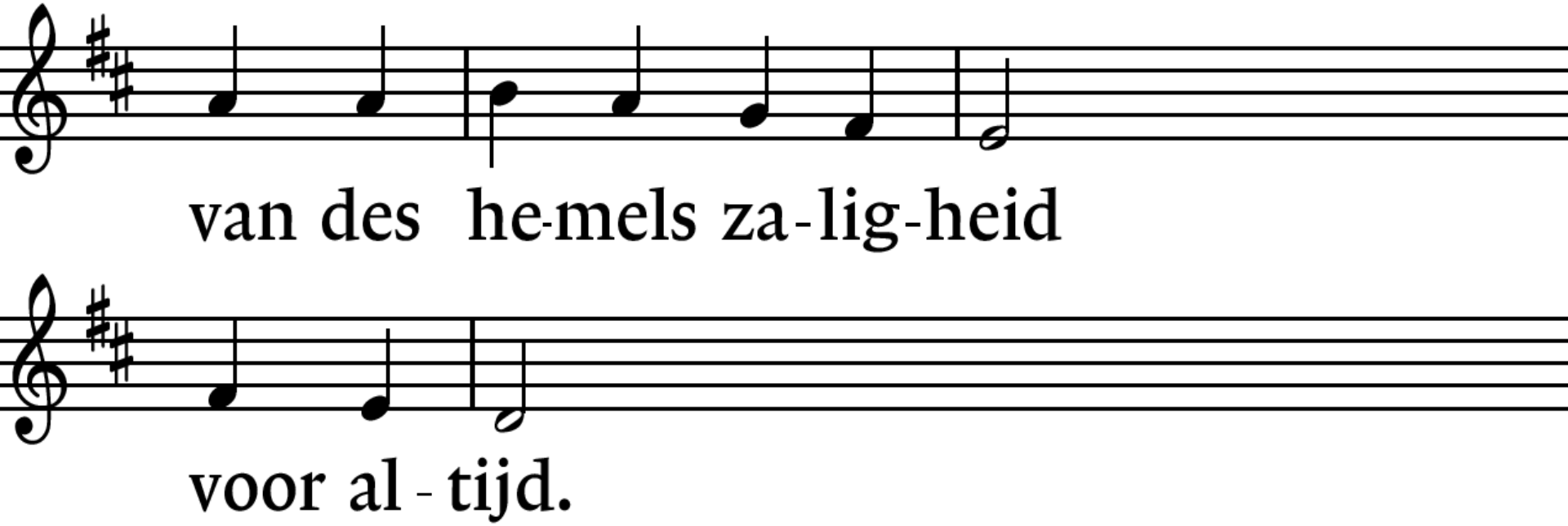

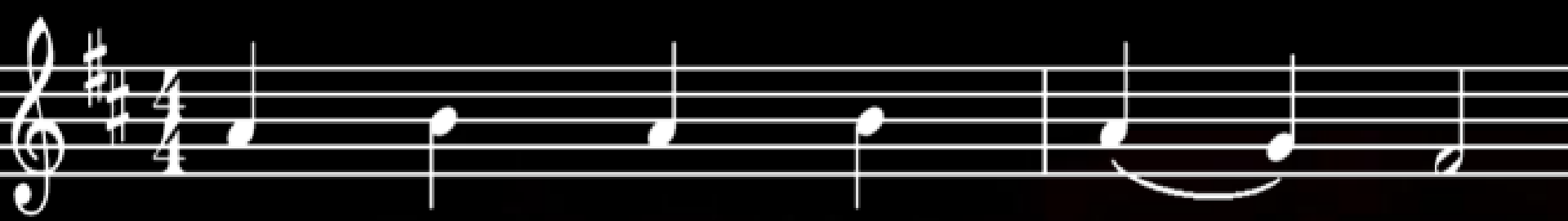
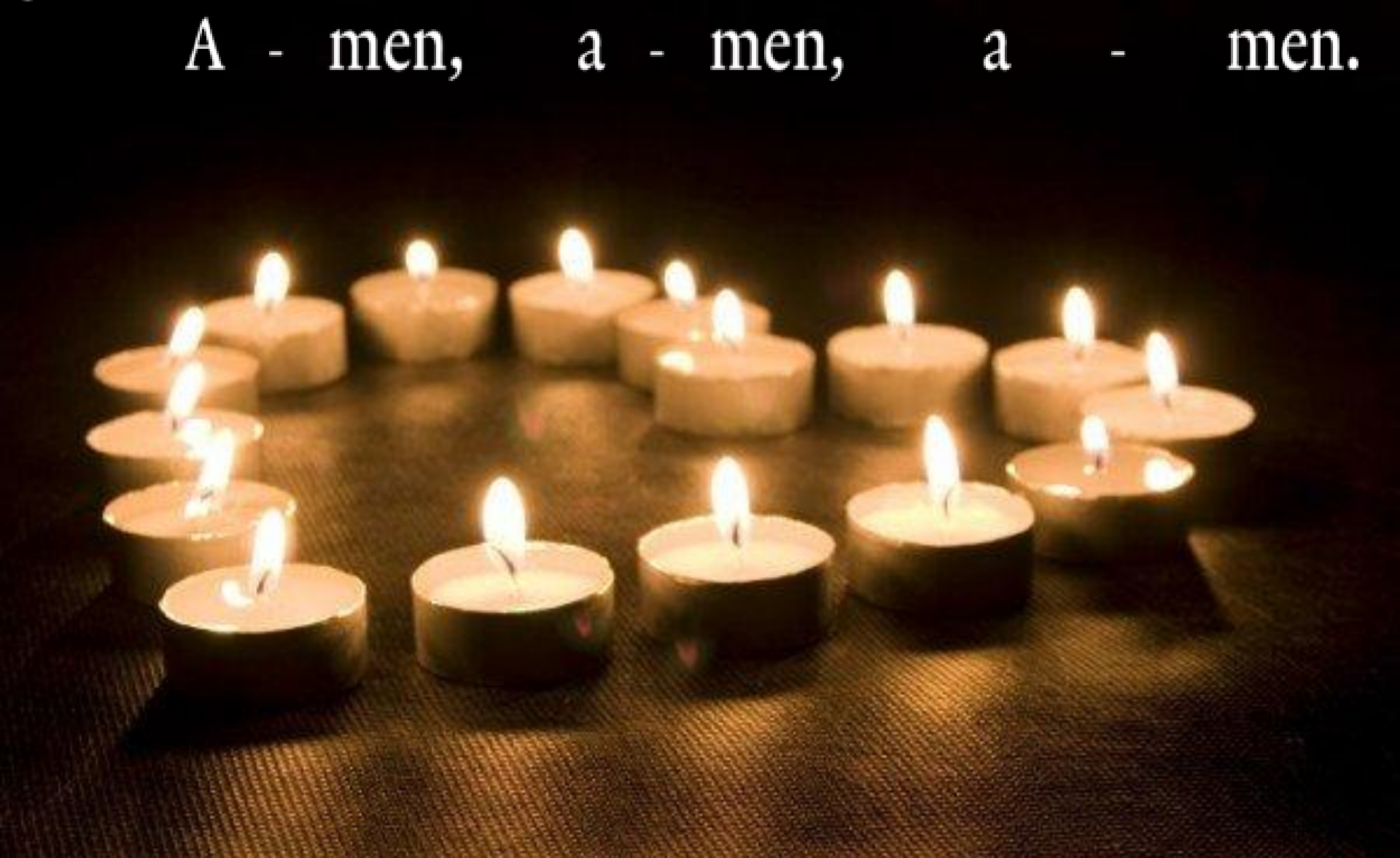
A - men, a - men, a - men.