Protestantse Gemeente
De Westhoek te Sluis

28 september 2025
Startzondag

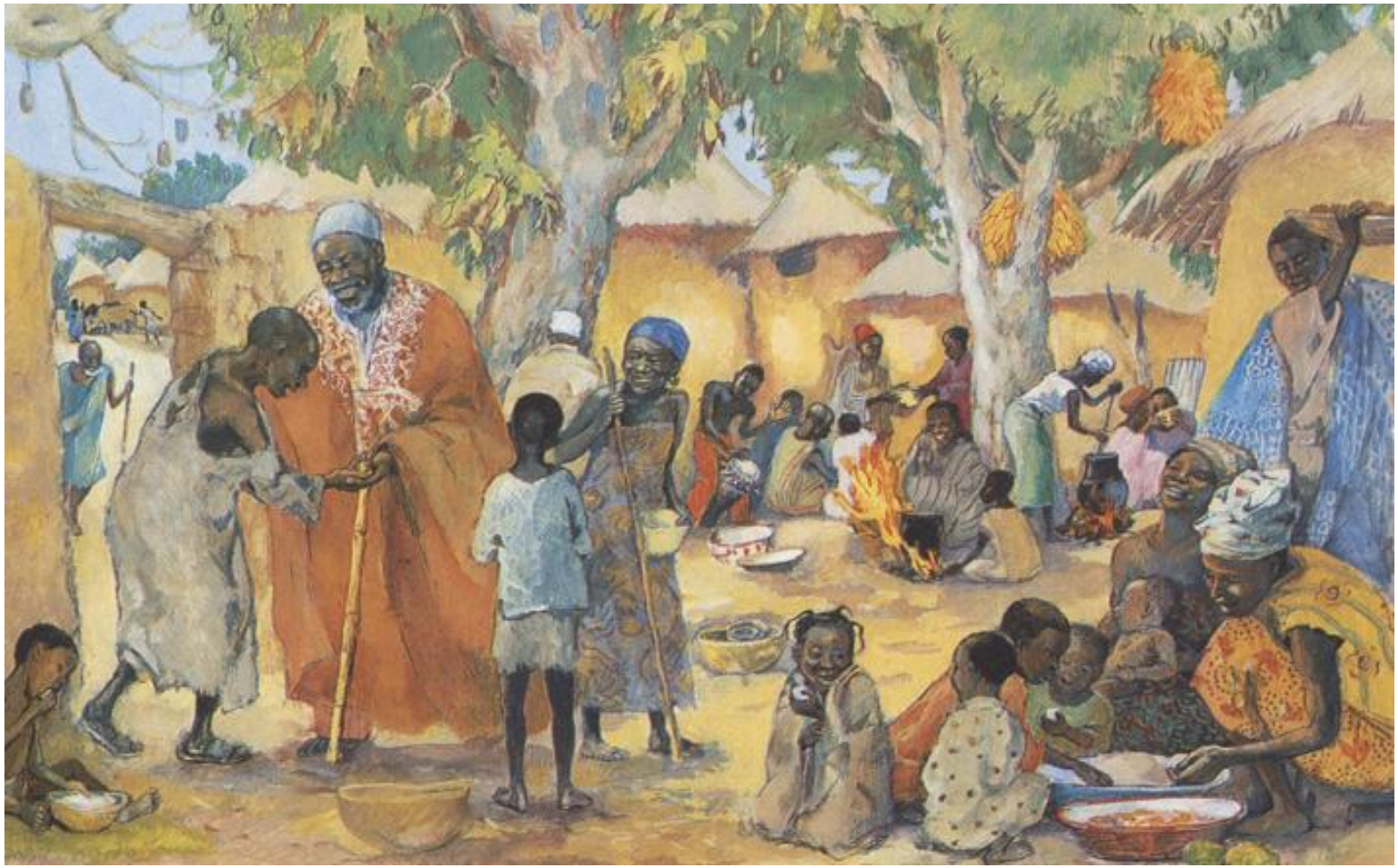

Voorganger: ds. V. Dees.

Protestantse Gemeente
De Westhoek te Sluis

Liturgie

Staande: Openingslied 978 : 1, 3, 4.
Lied 712 : 1, 2, 3, 4.
Lied 146c : 1, 2, 6.
Lezing: Deuteronomium 24 : 17 - 22.
Lied 718 : 1, 2, 3, 4.
Lezing: Lukas 14 : 1 - 14.
Lied 838 : 1, 2.
Lied ‘De Heer heef mij gezien’ : 1, 2, 3.
Staande: Slotlied: Wereldgebedsdaglied.

Protestantse Gemeente
De Westhoek te Sluis

kerkdienstgemist.nl

Protestantse gemeente “de Westhoek”

De liturgie en ook deze presentatie zijn ook nu al te zien op www.kerkdienstgemist.nl: Zeeland => Oostburg => De Westhoek.

Protestantse Gemeente
De Westhoek te Sluis

Kerkdiensten

1 oktober 14:30 uur: Rozenoord,
Voorganger: ds. V. Dees;

3 oktober 16:00 uur: wzc Stelle,
Voorganger: mw. J. Smallegange;

5 oktober 10:00 uur: VEG kerk Nieuwvliet,
gezamenlijke dienst, voorganger ds. V. Dees.

Protestantse Gemeente
De Westhoek te Sluis

Agenda

Dinsdag 30 september 19.30 uur Kerkcentrum: repetitie Grenzeloos;

Woensdag 1 oktober 9:30-11:30 uur Oostburg Kerkcentrum: Open Kerken;
Vrijdag 3 oktober 10.00-12.00 uur Koffiemorgen in De Kogge

Allen van harte welkom.

JOTA

Agenda

Dinsdag 30 sept 14.30 u: Danspaleis Hooge Platen

Woensdag 1 oktober 13.30 u: breicafé

Donderdag 2 oktober 10 u: muzikale ochtend
in MFC “de Rotonde” Schoondijke

Donderdag 2 oktober 18 u: feestelijke JOTA Aan-tafel

Vrijdag 3 oktober 10 u: wandelen op vrijdag

Vrijdag 3 oktober 19 u – 21 u: spelletjesavond.

4 Oktober 2025
Wafelactie van de jeugdclubs

BESTEL NU DE WAFELS

via de bestellijsten

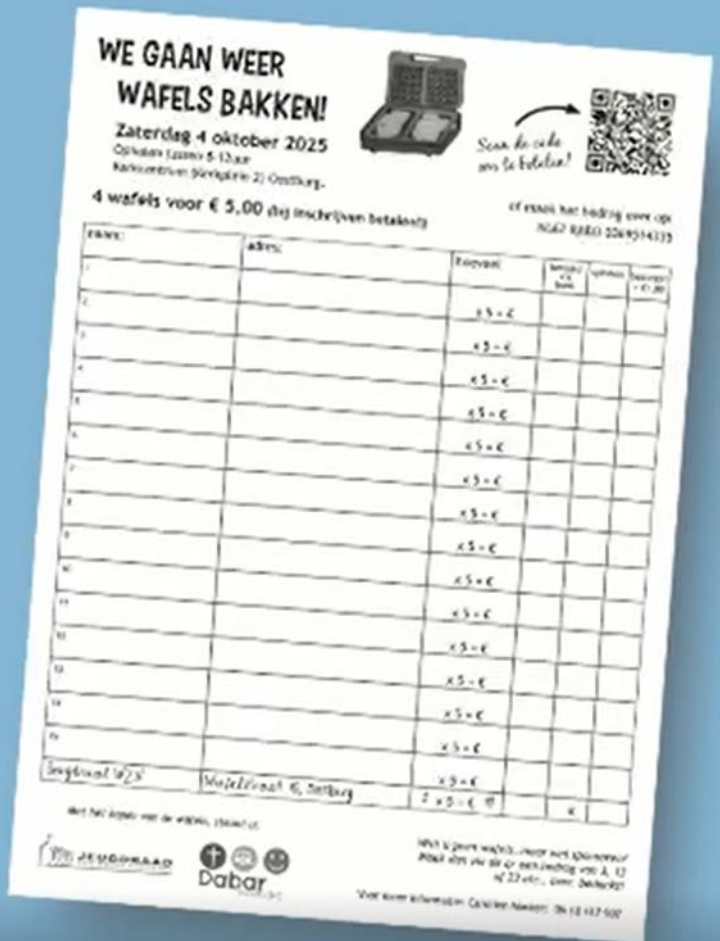

Protestantse Gemeente
De Westhoek te Sluis

28 september 2025
Startzondag

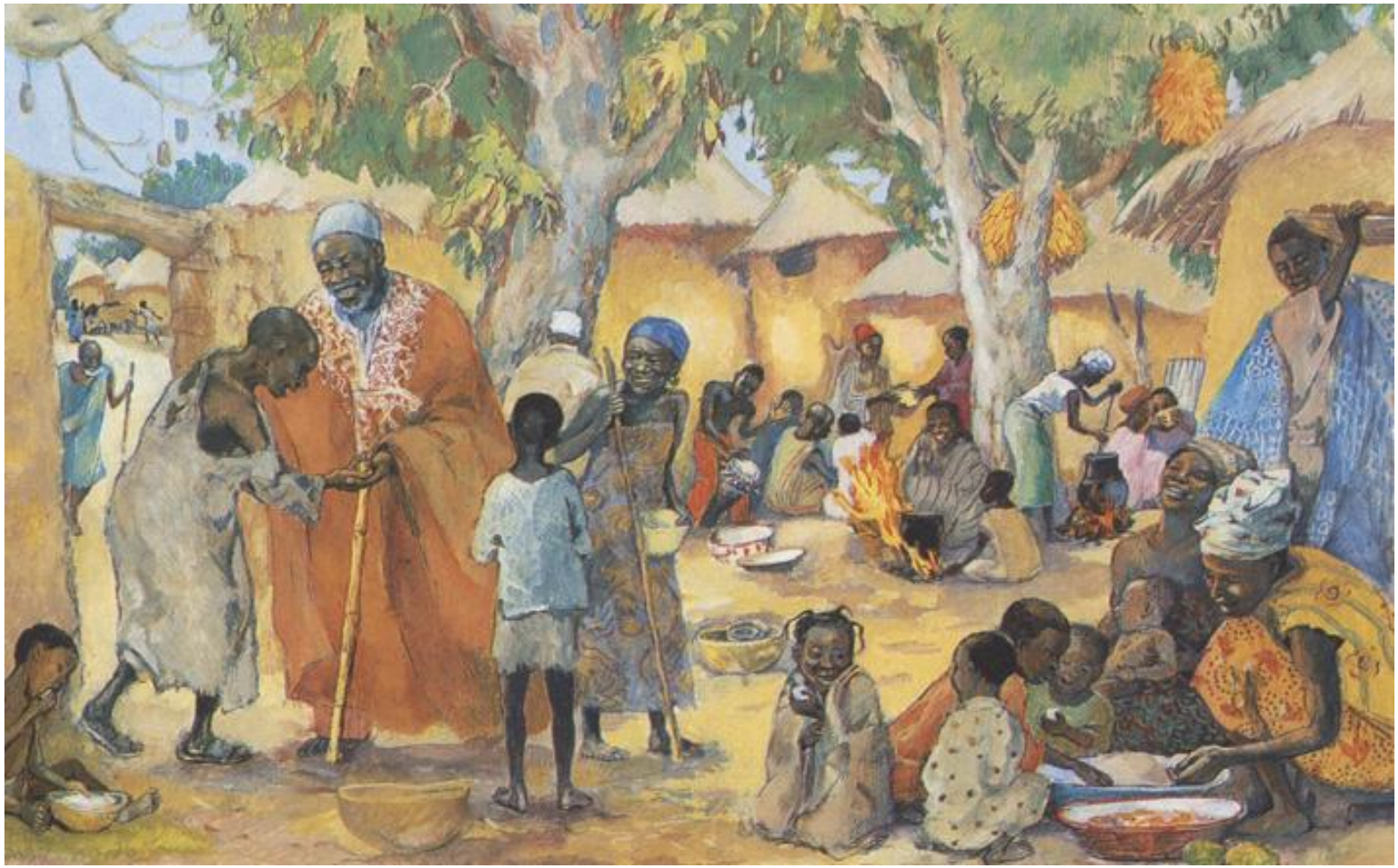

Voorganger: ds. V. Dees.

Oefenen: Lied 712 : 1.

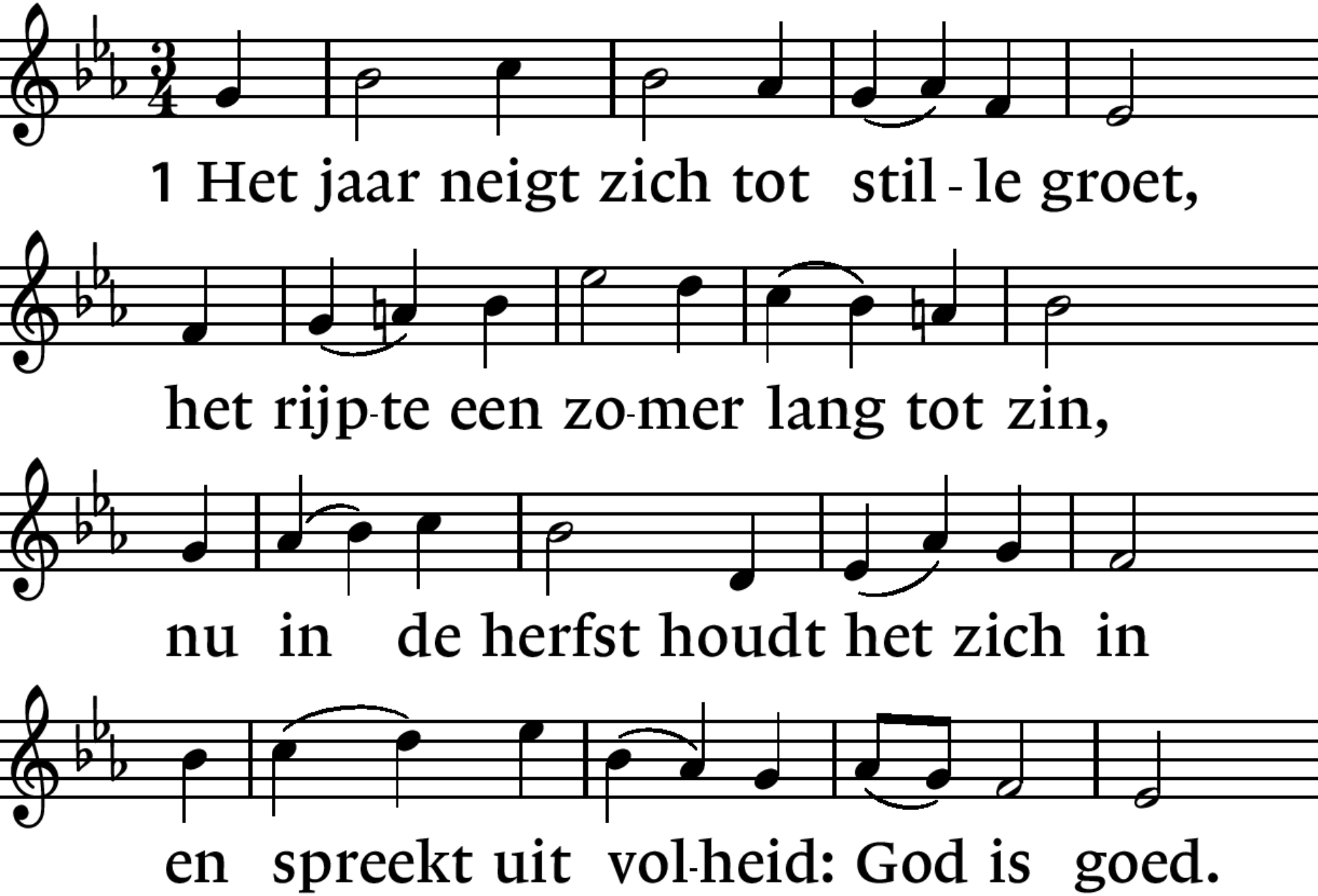

Bloemengroet:
Mevrouw Vermeulen,
de heer A. van der Slikke,
de heer en mevrouw de Groote - v d Linde.

Ga met ons mee : 1. 2, 3, 4.

Ga mee met ons,
trek lichtend ons vooruit
naar tijd en land,
door U ooit aangeduid.
Leef op in ons,
de mens die leven moet,
één die de toekomst heeft,
die leeft voorgoed.

Ga met ons mee : 1, 2. 3, 4.

Ga mee met ons,
verberg U niet altijd,
gun ons een flits,
een teken in de tijd,
dat U nog leeft,
nog steeds om mensen geeft
en zonder wanhoop
voor de vrede leeft.

Ga met ons mee : 1, 2, 3. 4.

Ga mee met ons,
wie zijn wij zonder U?
Een mens gaat dood
aan enkel toen en nu.
Licht op in ons,
wees vuur en vlam van hoop.
Houd steeds in ons de
toekomst-mens ten doop.

Ga met ons mee : 1, 2, 3, 4.

Ga mee met haar,
die van ons is gegaan.
Bewaar haar geest,
doe haar opnieuw ontstaan.
In onze gang
om liefde levensgroot.
Zij wacht op ons in U,
voorbij de dood.

Lied 970 : 1.

*

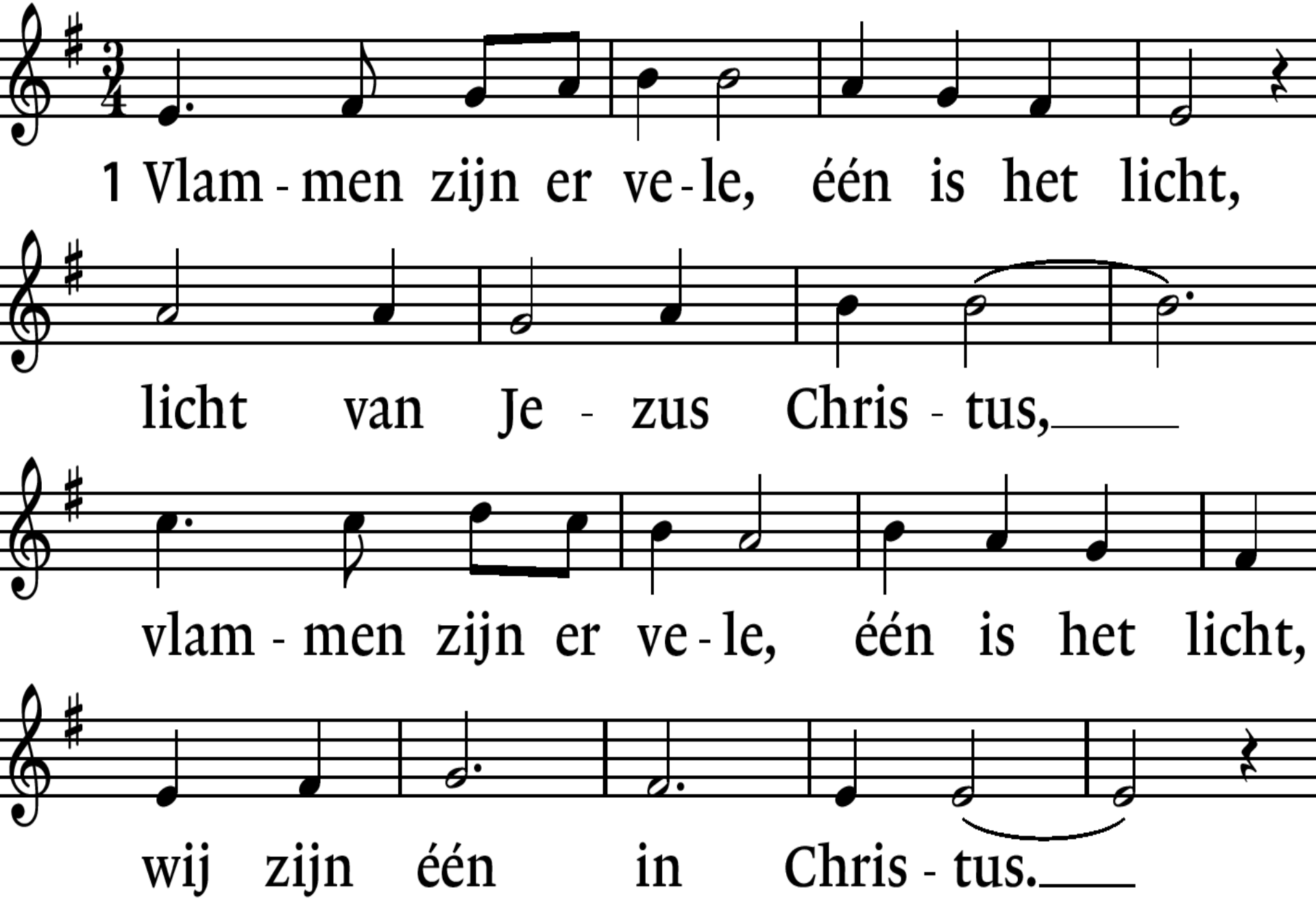
1 Vlam - men zijn er ve - le, één is het licht,
licht van Je - zus Chris - tus,
vlam - men zijn er ve - le, één is het licht,
wij zijn één in Chris - tus.

Staande Lied 978 : 1, 3, 4.

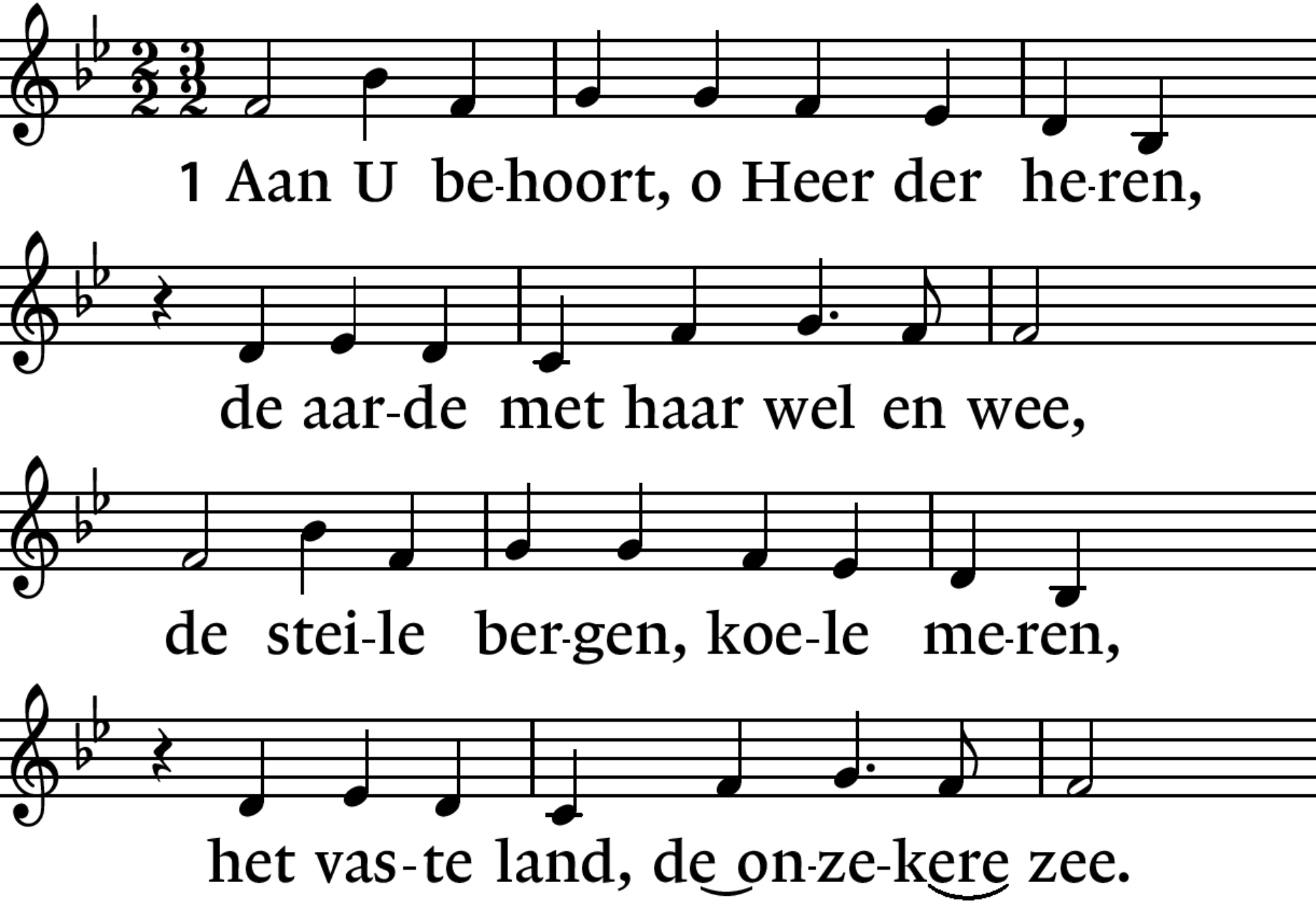

Staande Lied 978 : 1. 3, 4.

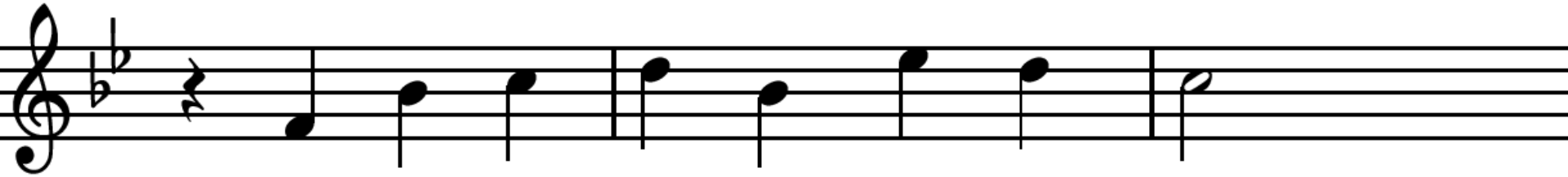

Van U ge - tui-gen dag en nacht.

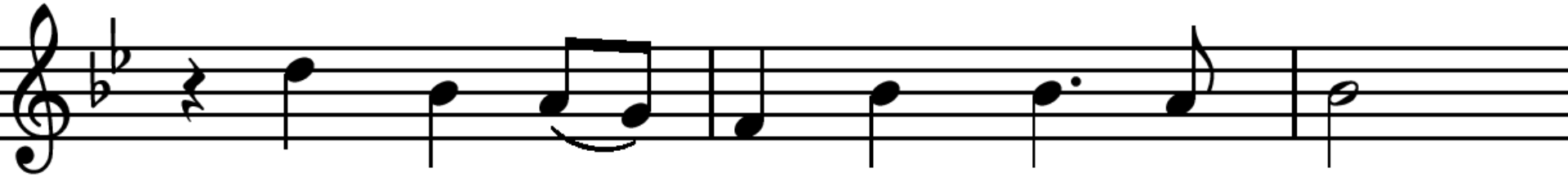

Gij hebt ze heer-lijk voort-ge-bracht.

Staande Lied 978 : 1, 3, 4.

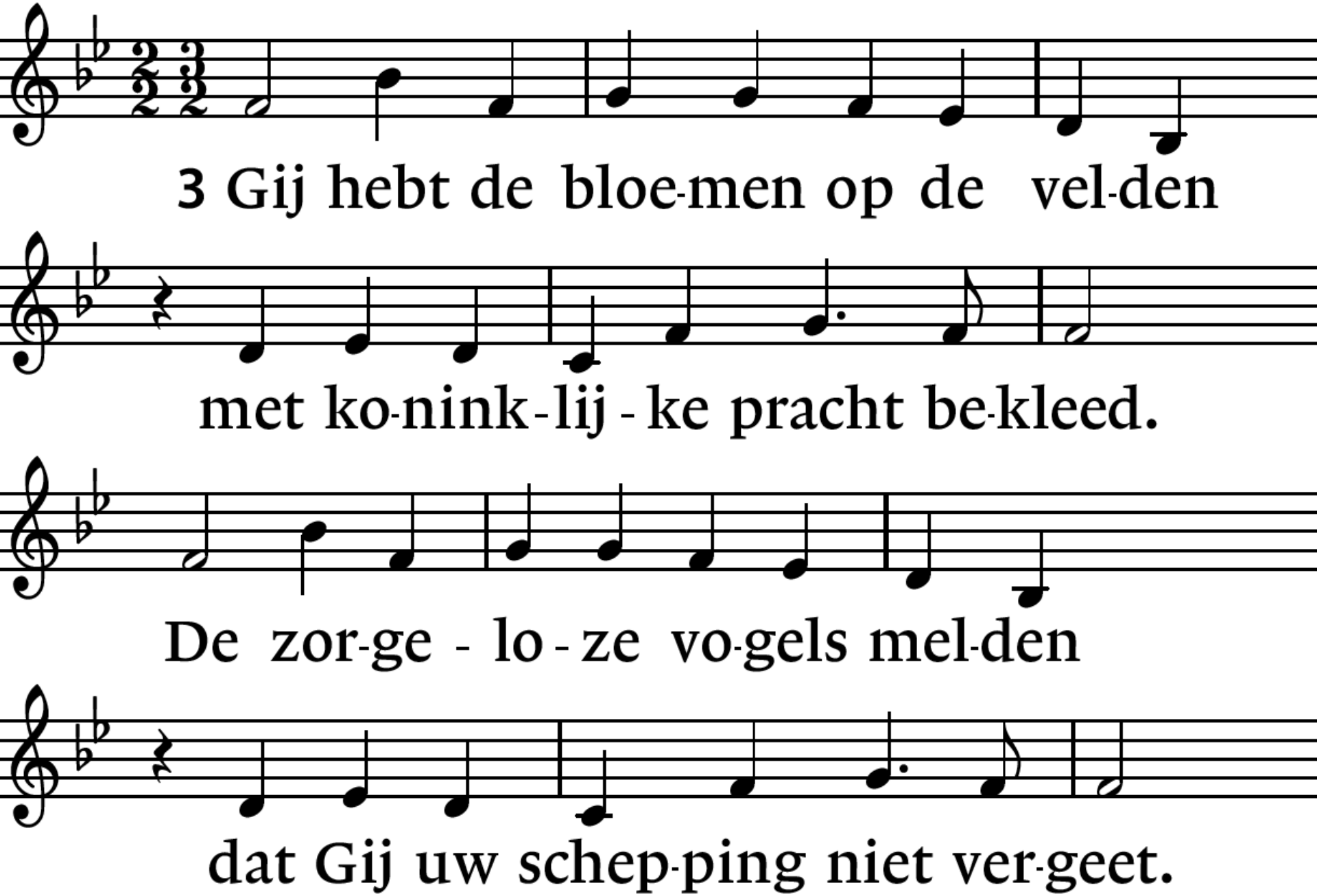

Staande Lied 978 : 1, 3. 4.

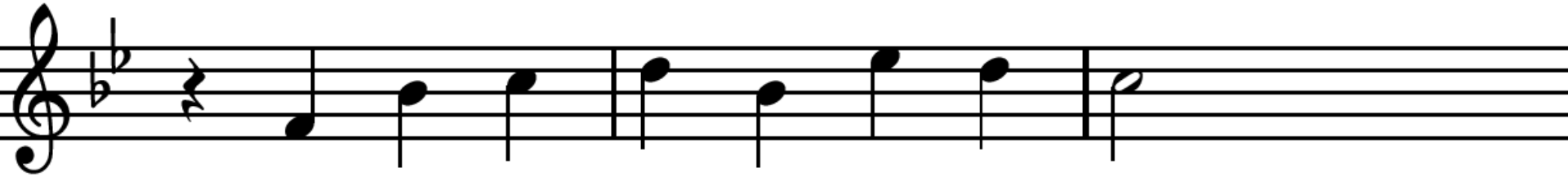

’t Is al - les een ge - lij - ke - nis

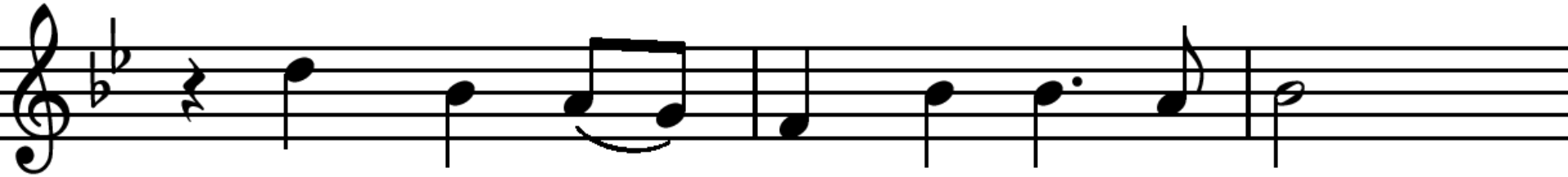

van meer dan aards ge-hei-me-nis.

Staande Lied 978 : 1, 3, 4,

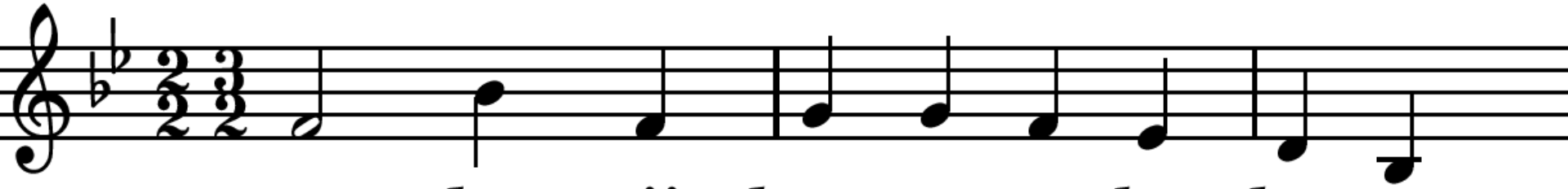

4 Laat dan mijn hart U toe-be - ho-ren

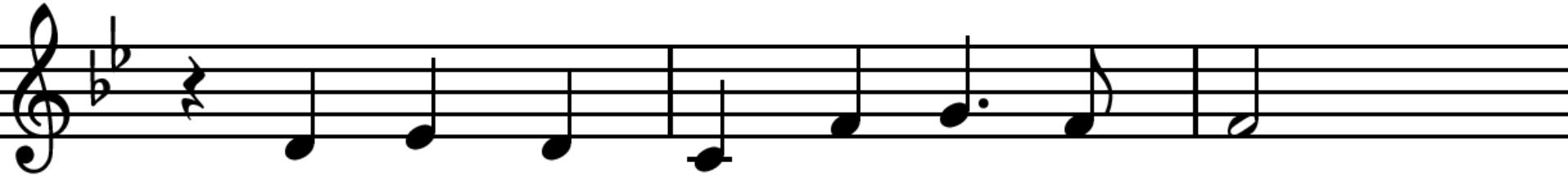

en laat mij door de we-reld gaan

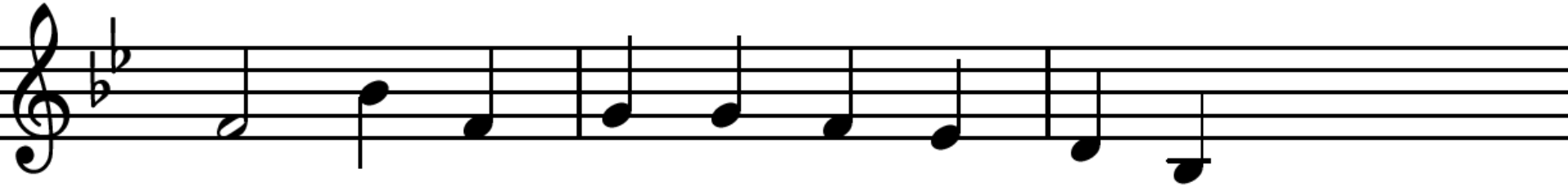

met o-pen o-gen, o-pen o-ren

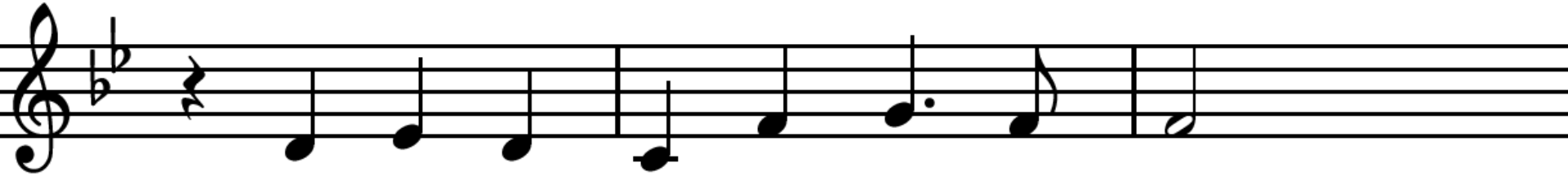

om al uw te-kens te ver-staan.

Staande Lied 978 : 1, 3, 4. *

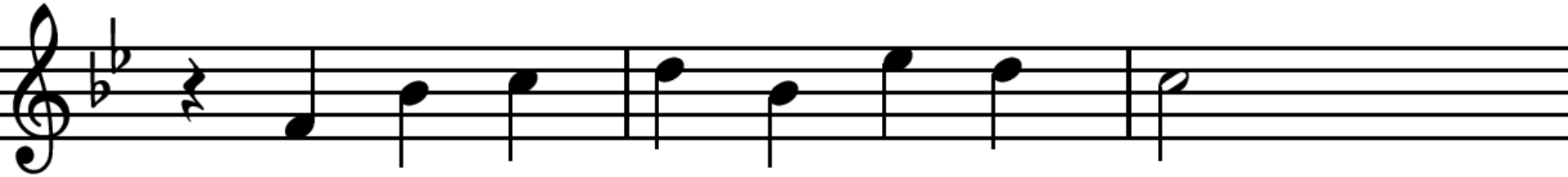

Dan is het aard-se le-ven goed,

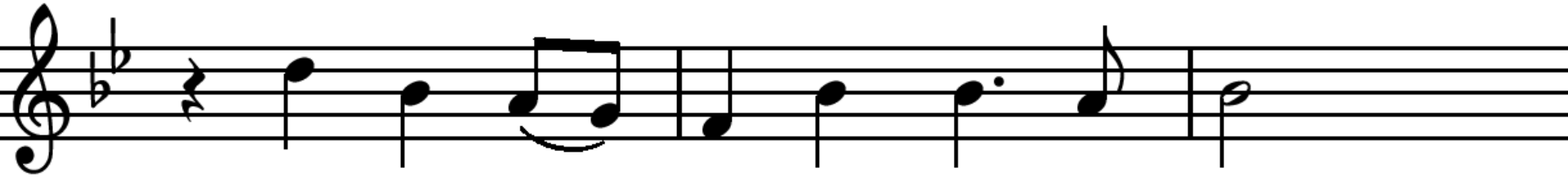

om-dat de he-mel mij be-groet.

Lied 712 : 1. 2, 3, 4.

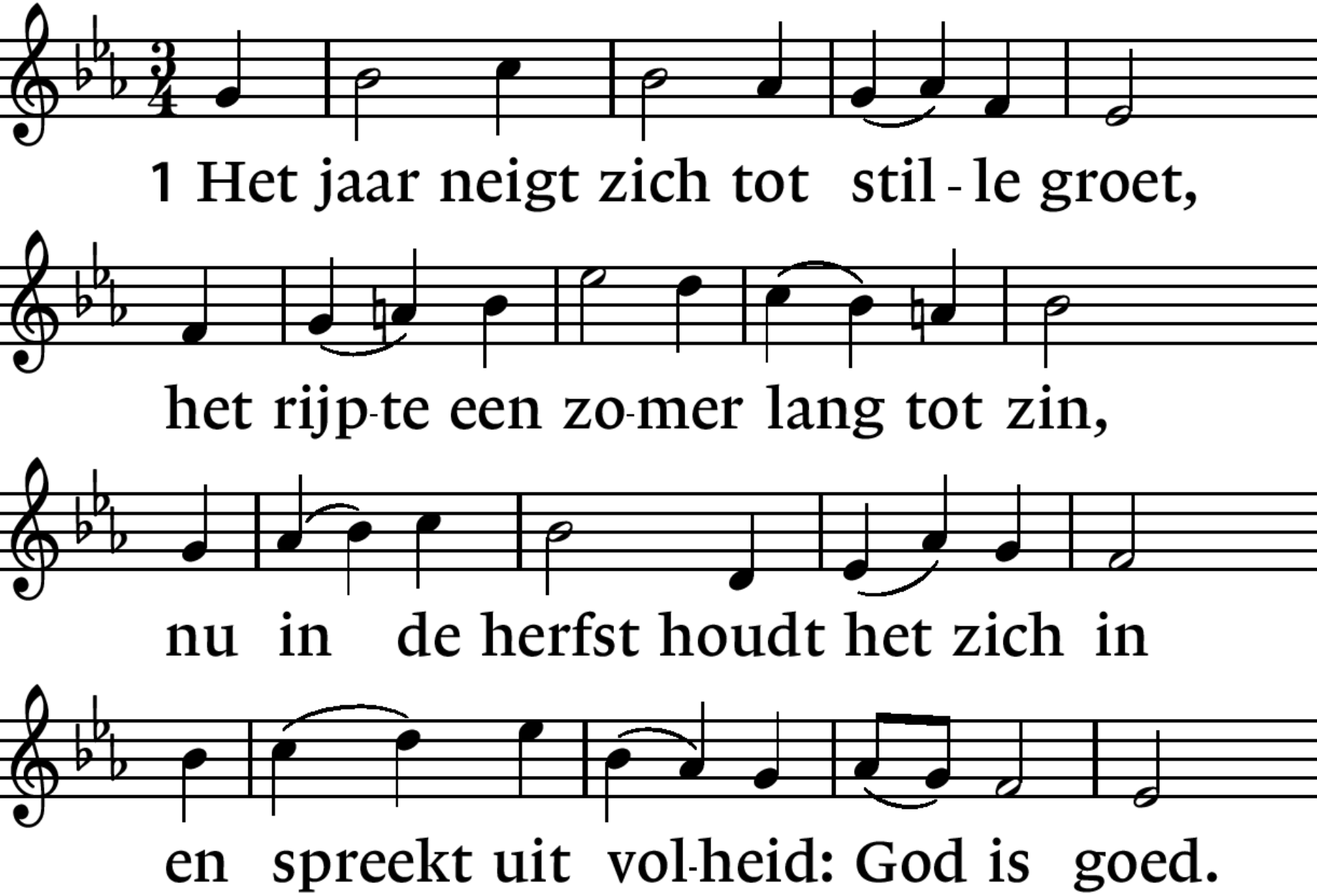

Lied 712 : 1, 2. 3, 4.

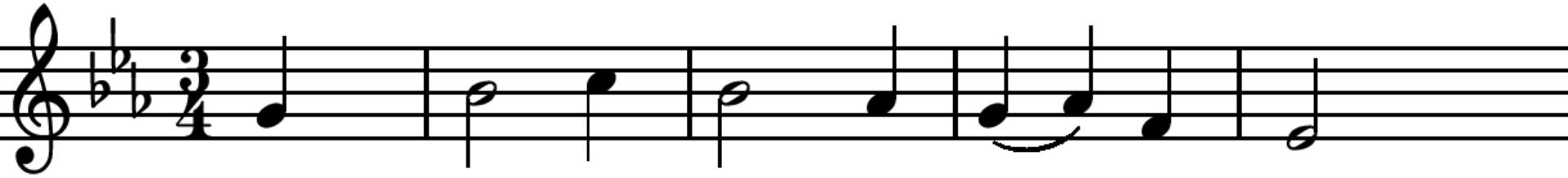

2 Maar wij, de men-sen, zijn te klein.

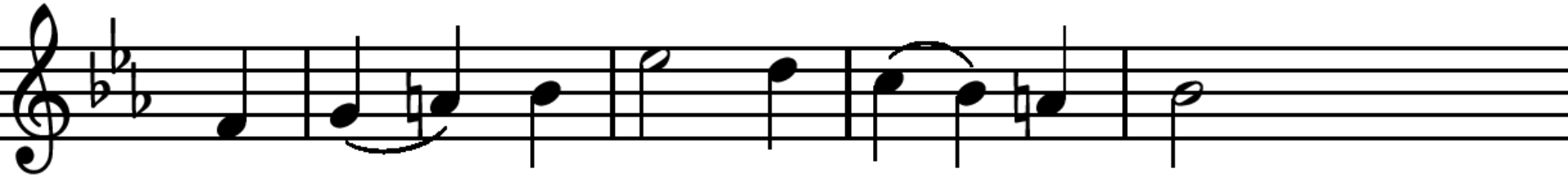

Wij doen of het het on - ze is

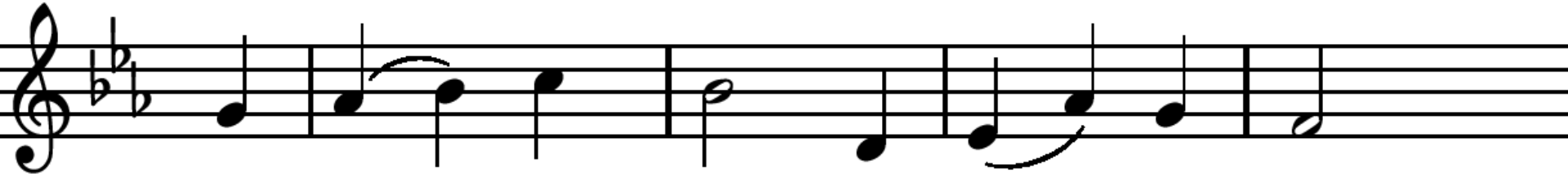

wat God ons geeft. Of aan 't ge-mis

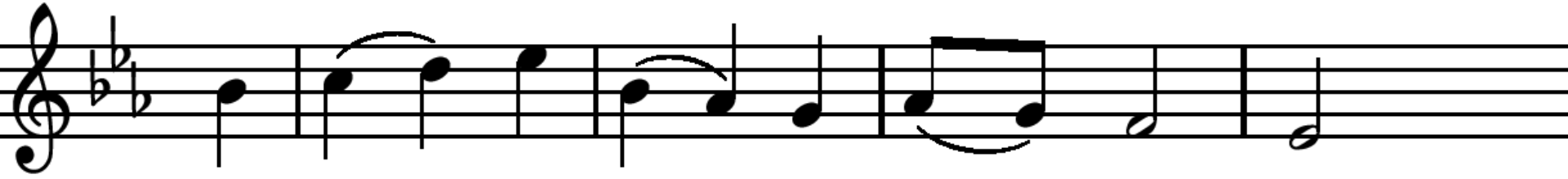

der naas-ten wij niet schul-dig zijn.

Lied 712 : 1, 2, 3. 4.

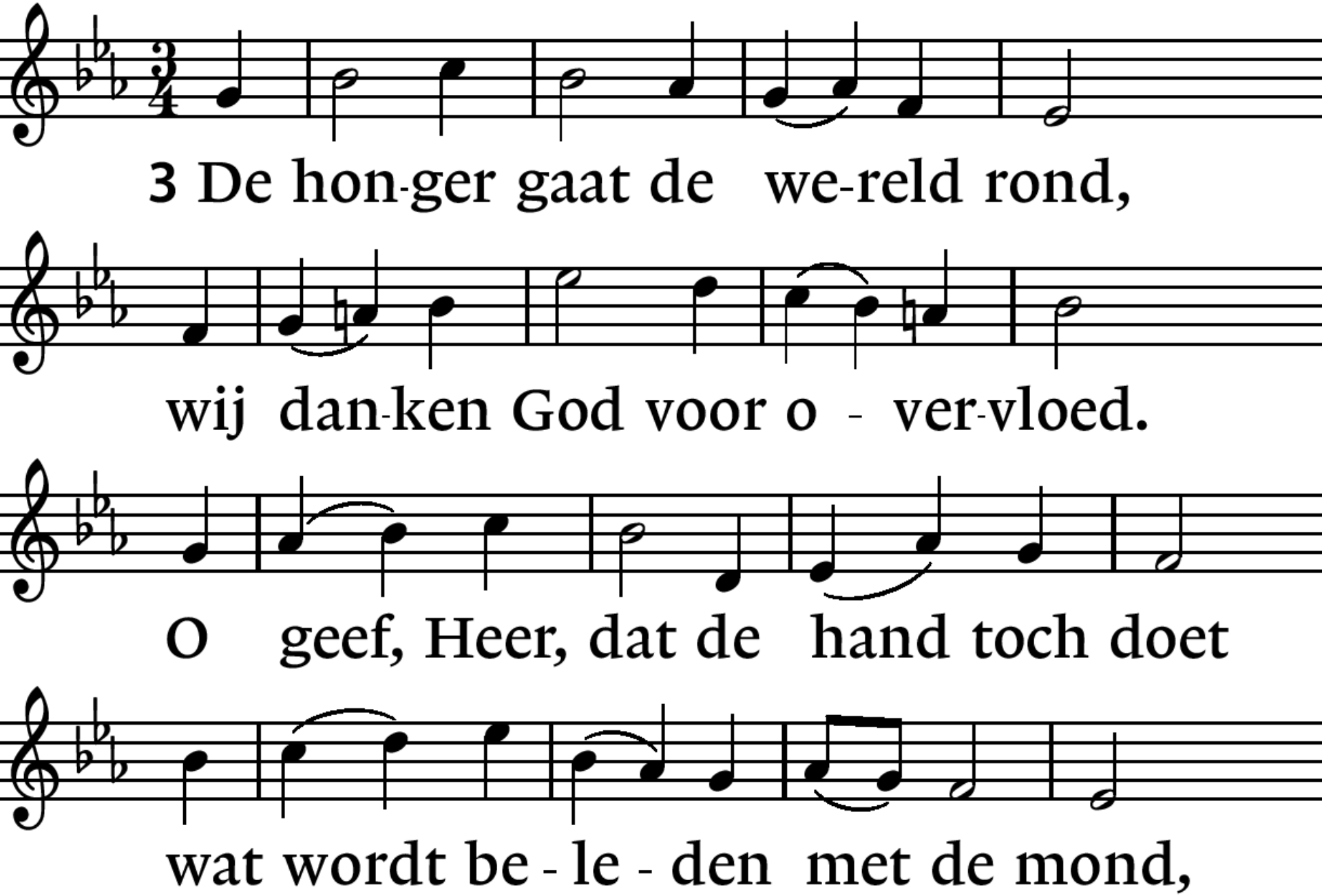

Lied 712 : 1, 2, 3, 4.

*

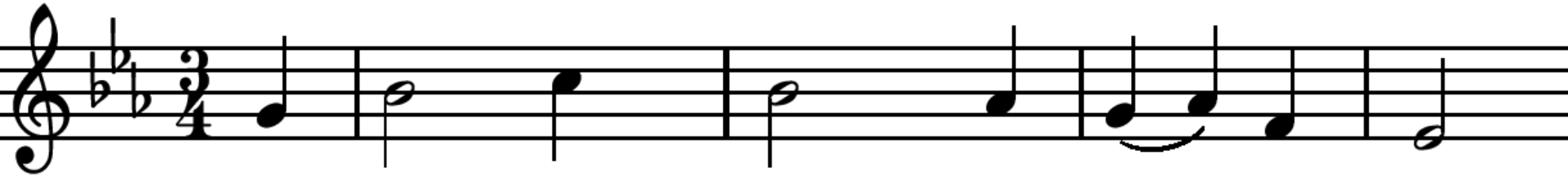

4 en niet meer neemt, maar vol-uit geeft

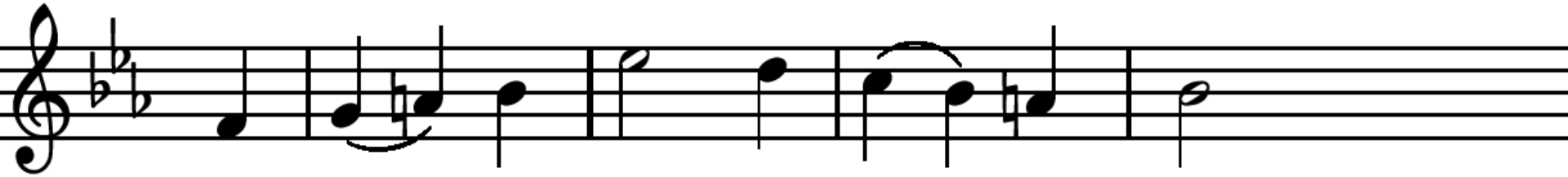

aan al - le men-sen in de nood,

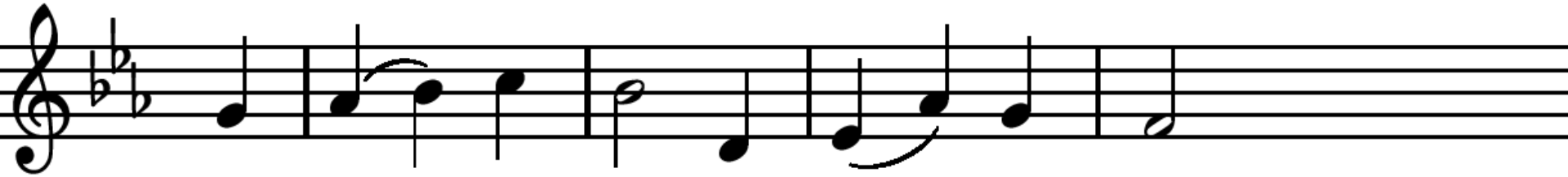

zo - als Gij-zelf u in de dood

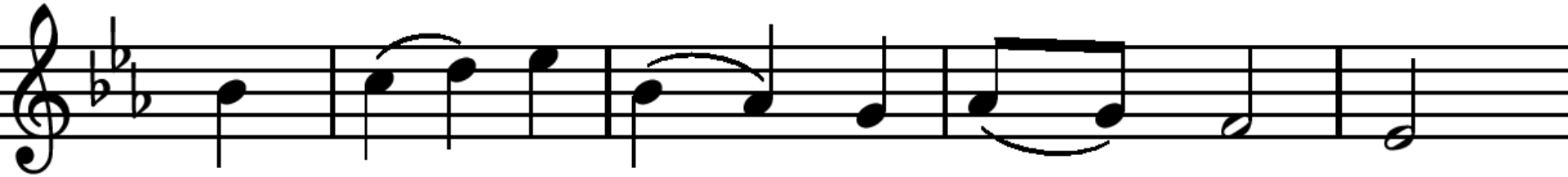

hebt uit - ge - deeld, o brood dat leeft.

Heer ontferm U
Heer ontferm U
Heer ontfe-erm U

Lied 146c : 1, 2, 6.

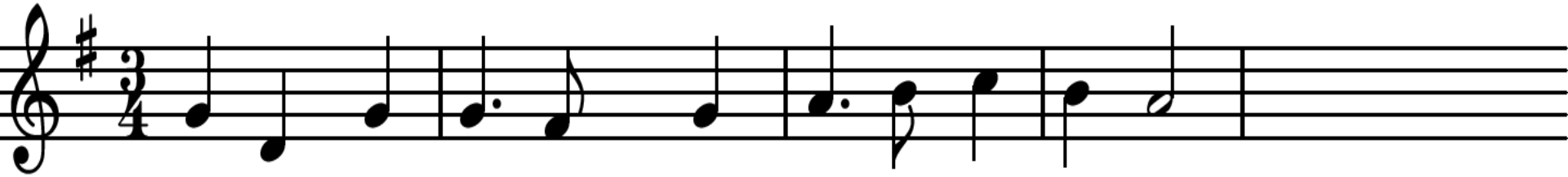

1 Al-les wat a-dem heeft lo-ve de He-re,

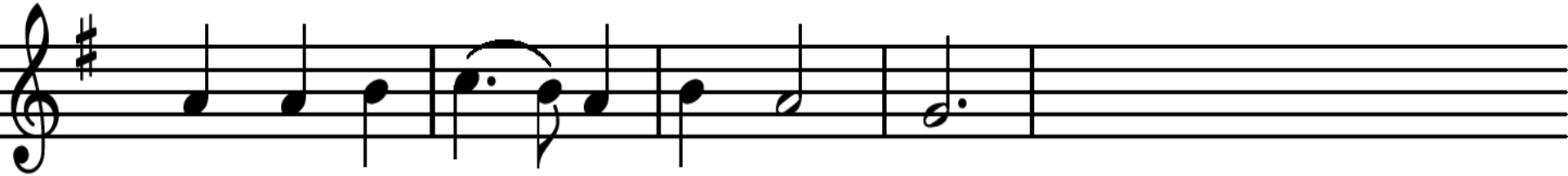

zin-ge de lof_van Is-raëls God!

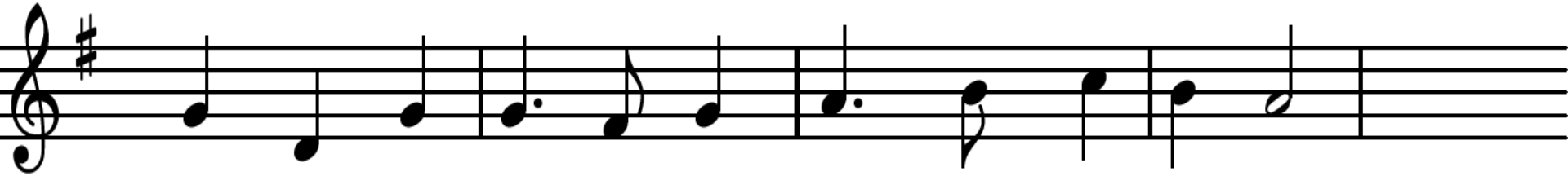

Zo-lang ik hier in het licht mag ver-ke-ren,

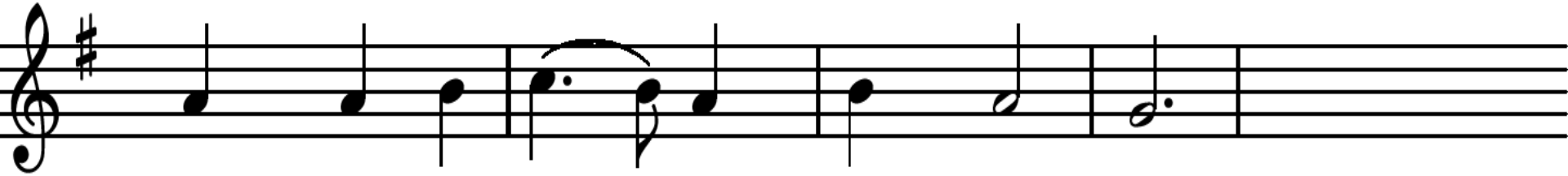

roem ik zijn lief-de_en prijs mijn lot.

Lied 146c : 1. 2, 6.

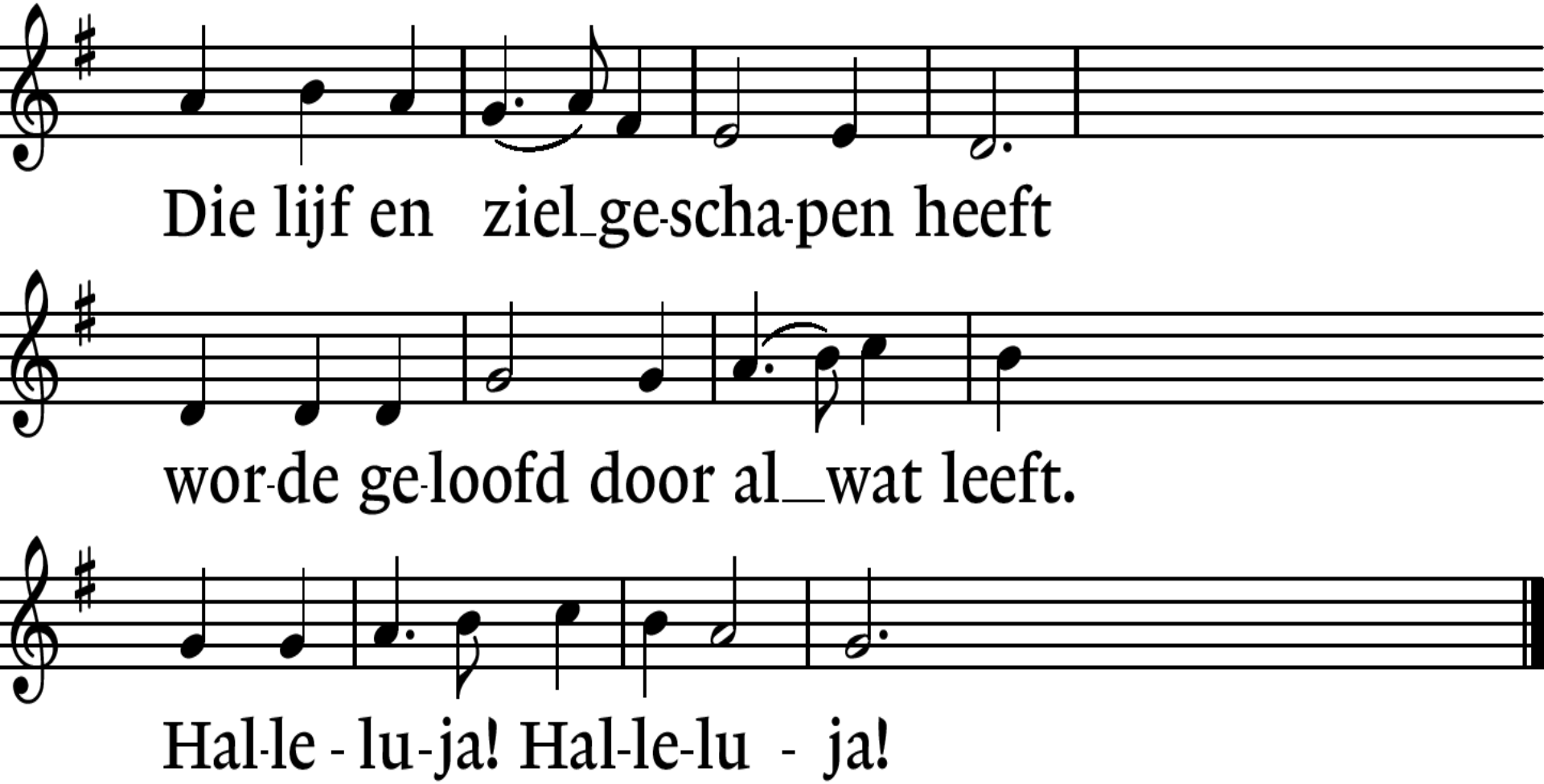

Lied 146c : 1, 2, 6.

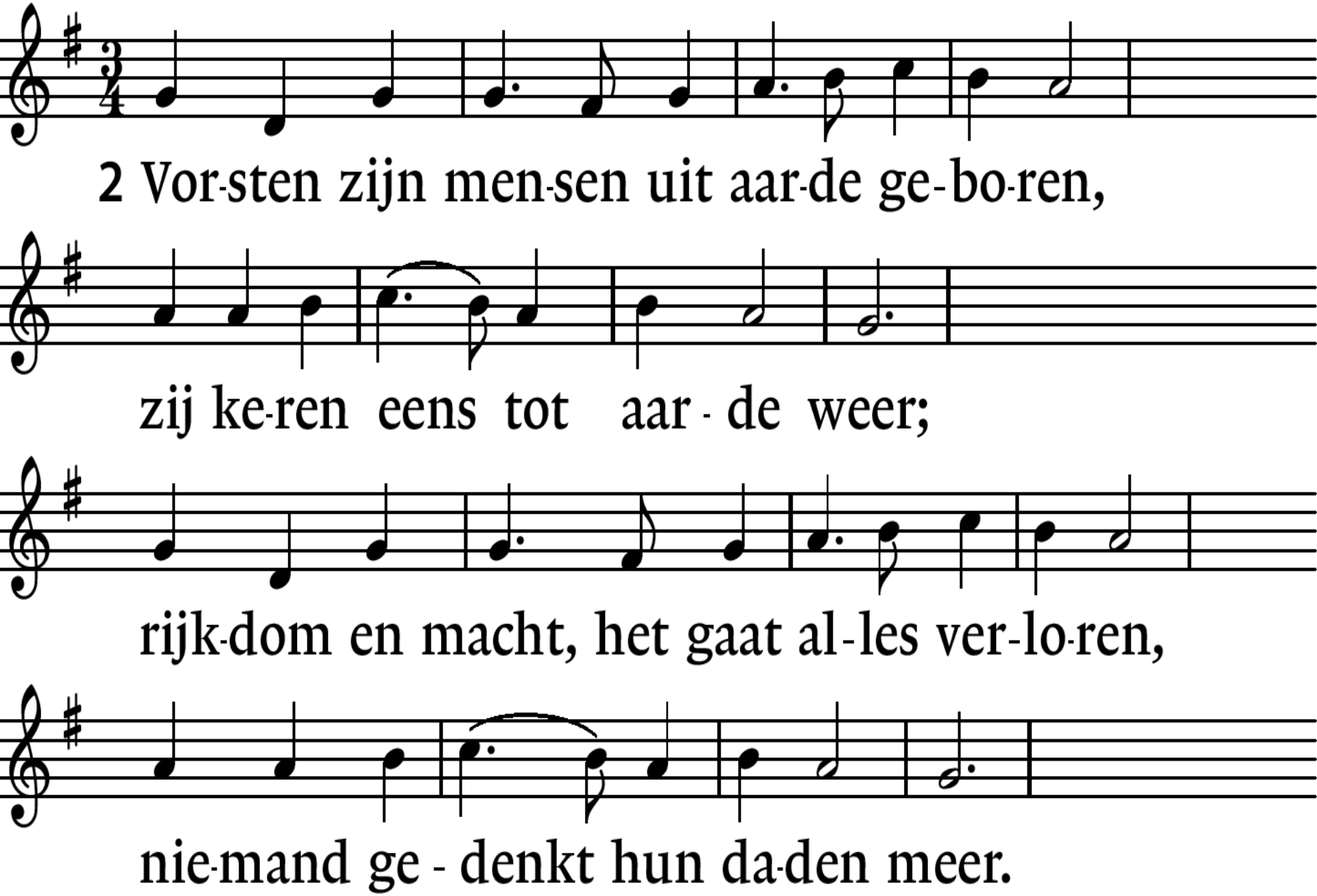

Lied 146c : 1, 2. 6.

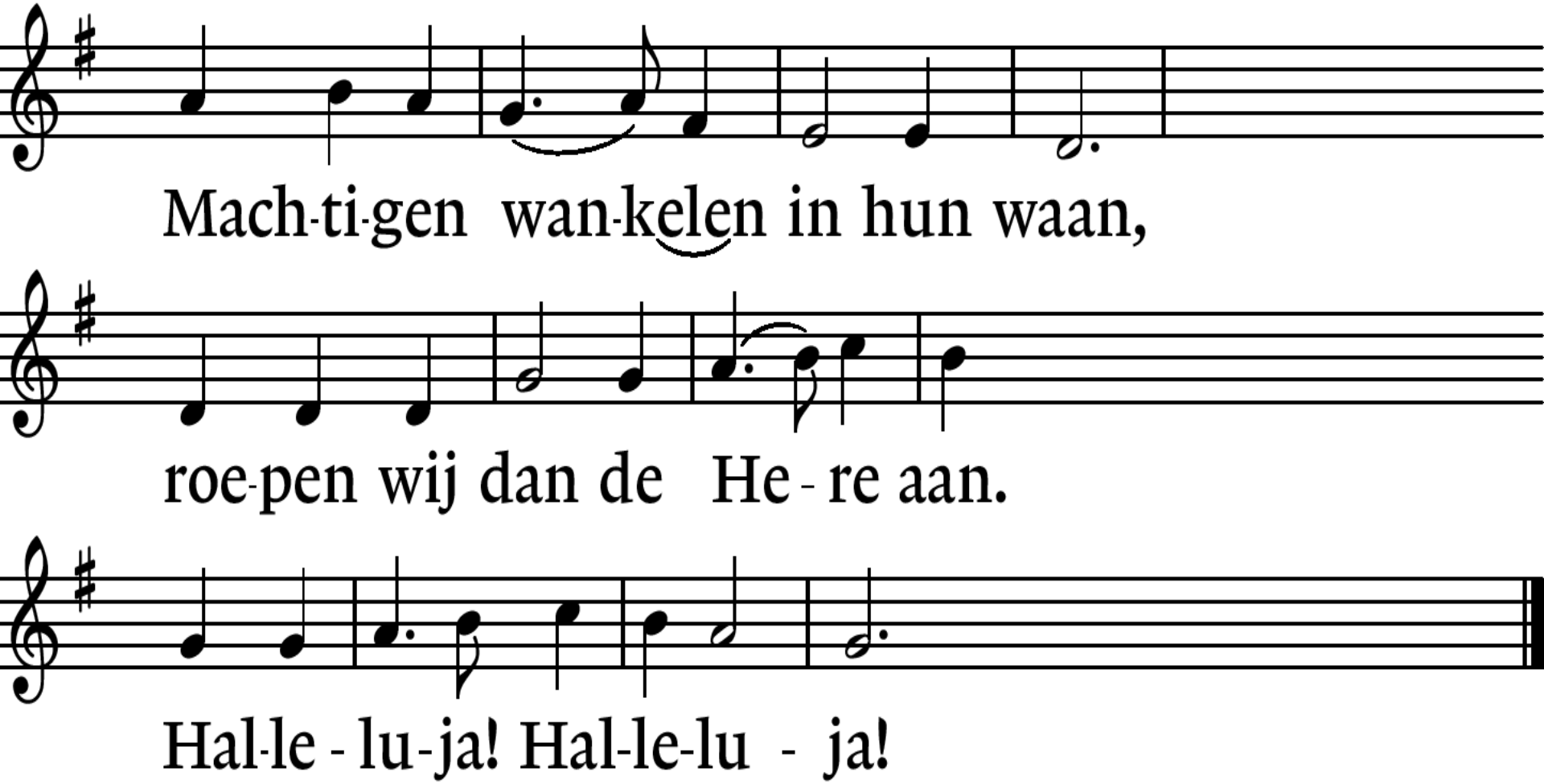

Lied 146c : 1, 2, 6,

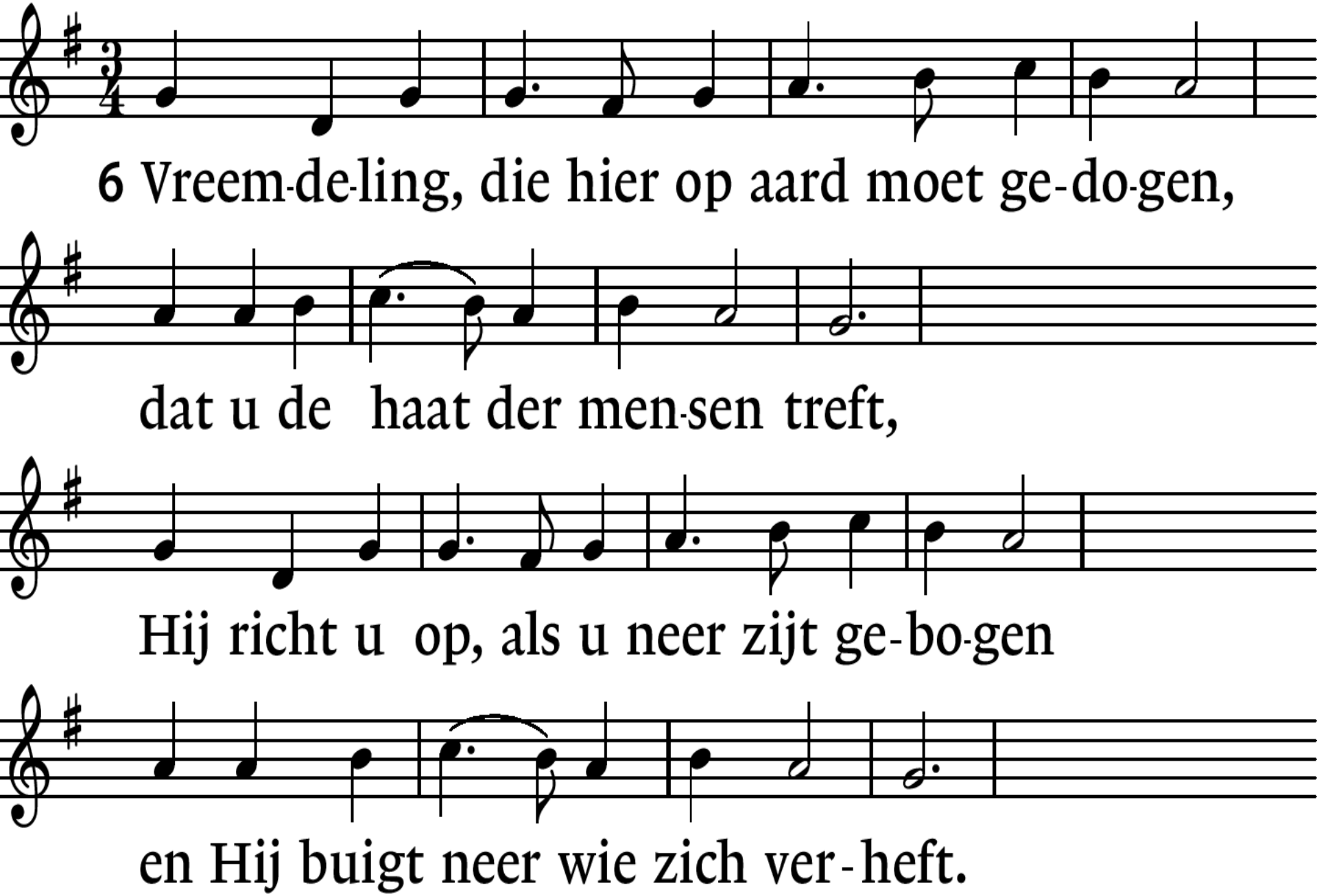

Lied 146c : 1, 2, 6.

*

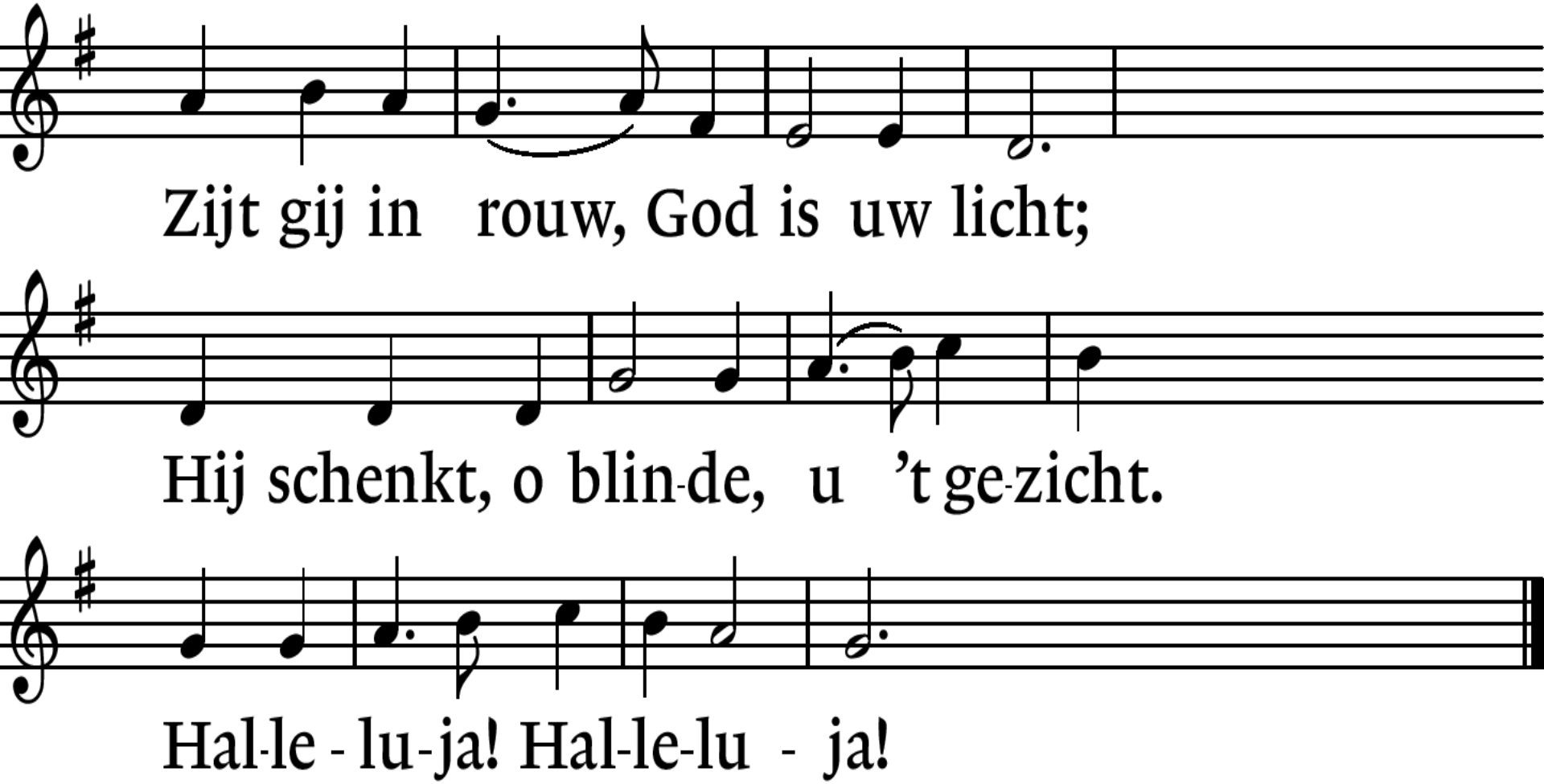

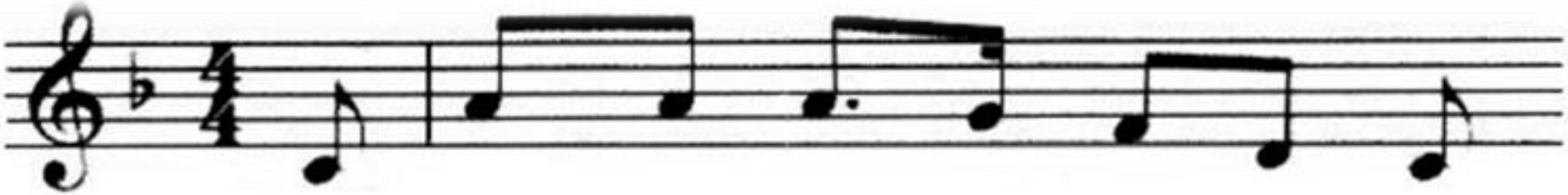

Wij gaan voor e-ven uit el - kaar

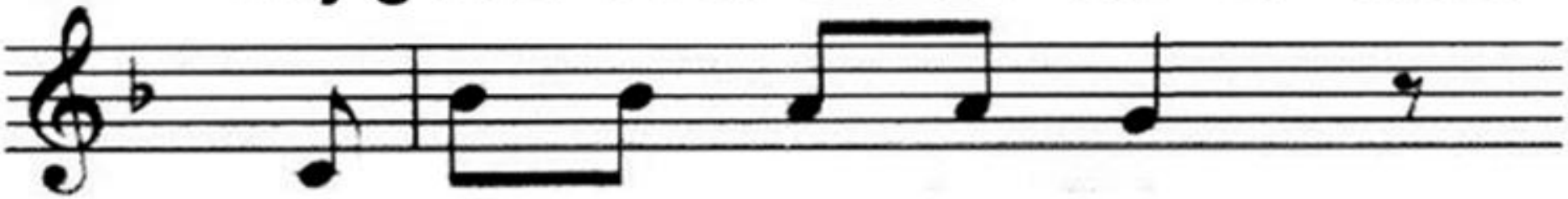

en de - len nu het licht

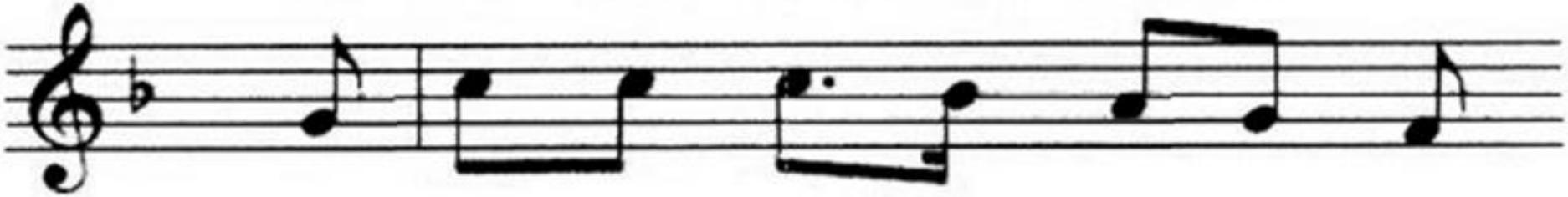

Dat licht ver-telt ons iets van God

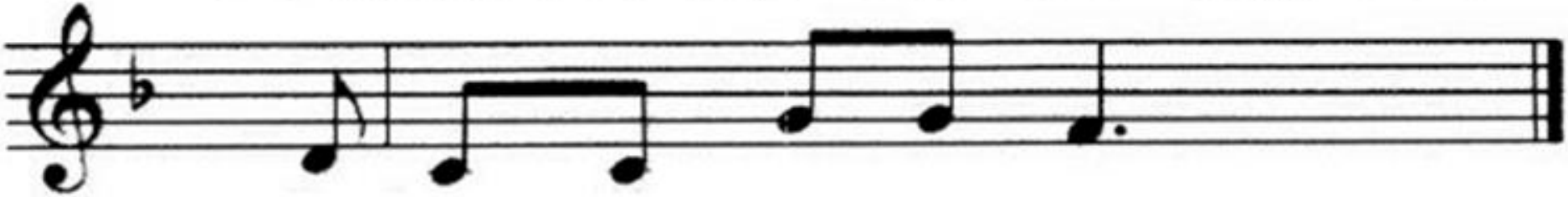

Op hem zijn wij ge - richt.

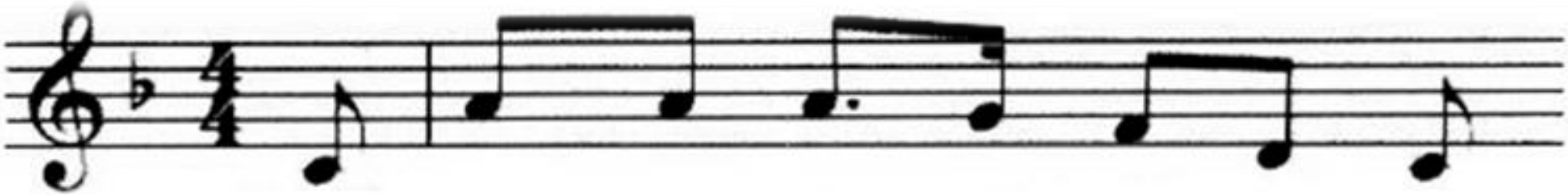

Wij ge - ven Gods ver - ha - len door.

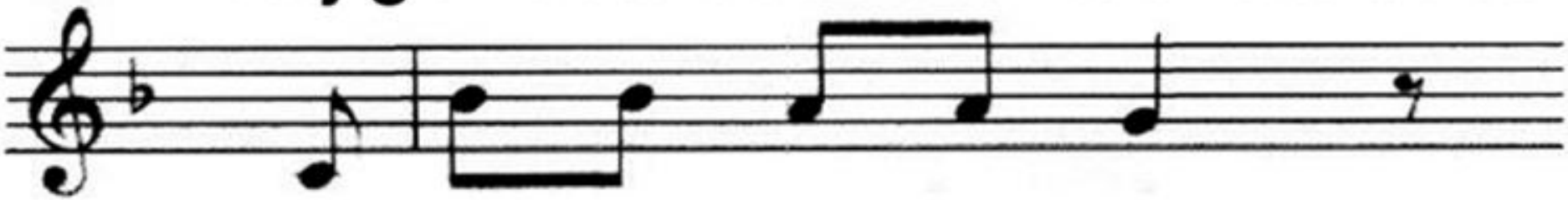

En wie zich o - pen - stelt

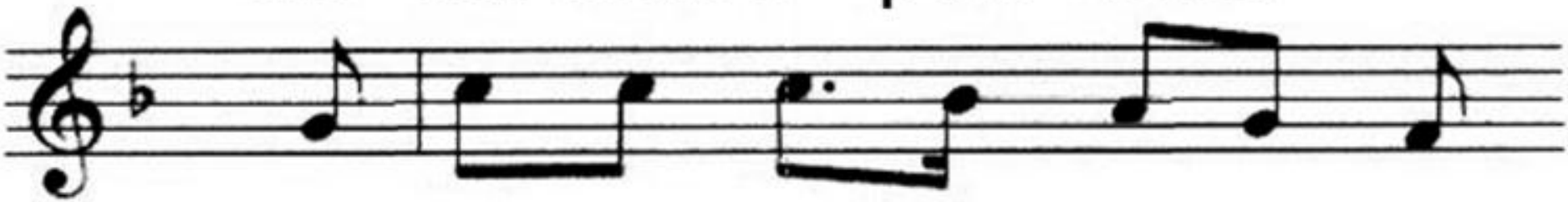

er vaart mis - schien een beet - je licht

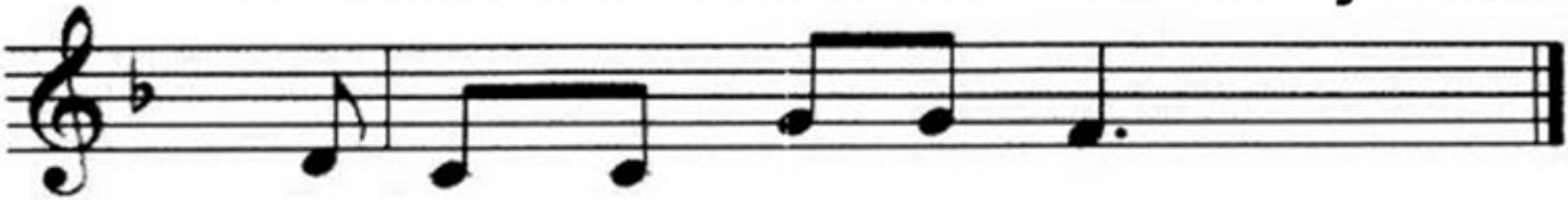

Door wat er wordt ver - teld.

*

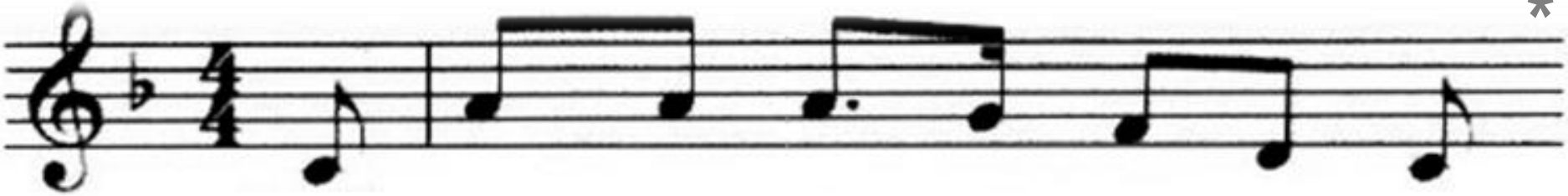

Straks zoe - ken wij el - kaar weer op

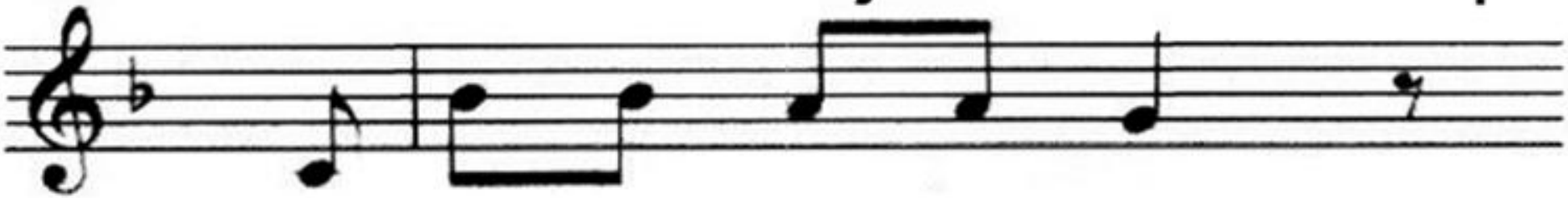

en elk heeft zijn ver - haal

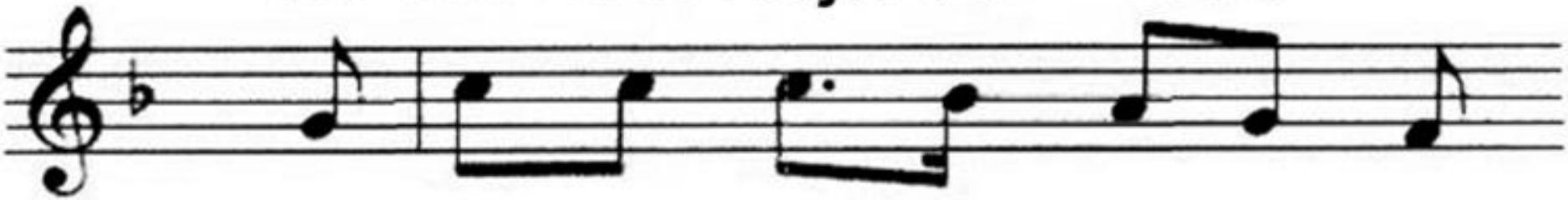

Het licht ver - bindt ons met el - kaar

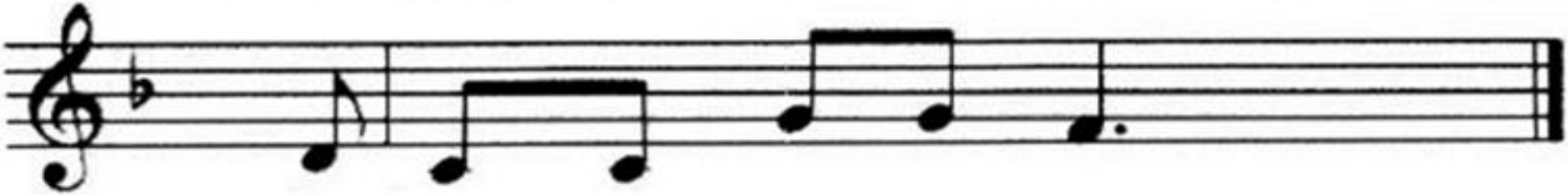

Het is voor al - le - maal.

Lezing: Deuteronomium 24 : 17 - 22.

17 U moet de rechten van vreemdelingen en
wezen eerbiedigen; van weduwen
mag u het overkleed niet in pand nemen.
18 Bedenk dat u zelf slaaf bent geweest in Egypte
totdat de HEER, uw God, u heeft bevrijd.
Daarom gebied ik u zo te handelen.
19 Wanneer u bij de graanoogst
op de akker een schoof vergeet,
mag u niet teruggaan om die op te halen.

Lezing: Deuteronomium 24 : 17 - 22.

Laat hem achter voor de vreemdelingen,
weduwen en wezen.
De HEER, uw God, zal u erom zegenen
in alles wat u onderneemt.
20 En wanneer u bij de olijvenoogst
tegen de takken slaat,
mag u achteraf niet nagaan of u wel alles hebt.
De rest is voor de vreemdelingen,
weduwen en wezen.

Lezing: Deuteronomium 24 : 17 - 22. *

21 En wanneer u bij de wijnoogst druiven plukt,
mag u niet alles nog eens nalopen.
De rest is voor de vreemdelingen,
weduwen en wezen
22 Bedenk dat u zelf slaaf bent geweest in Egypte.
Daarom gebied ik u zo te handelen.

Lied 718 : 1, 2, 3, 4.

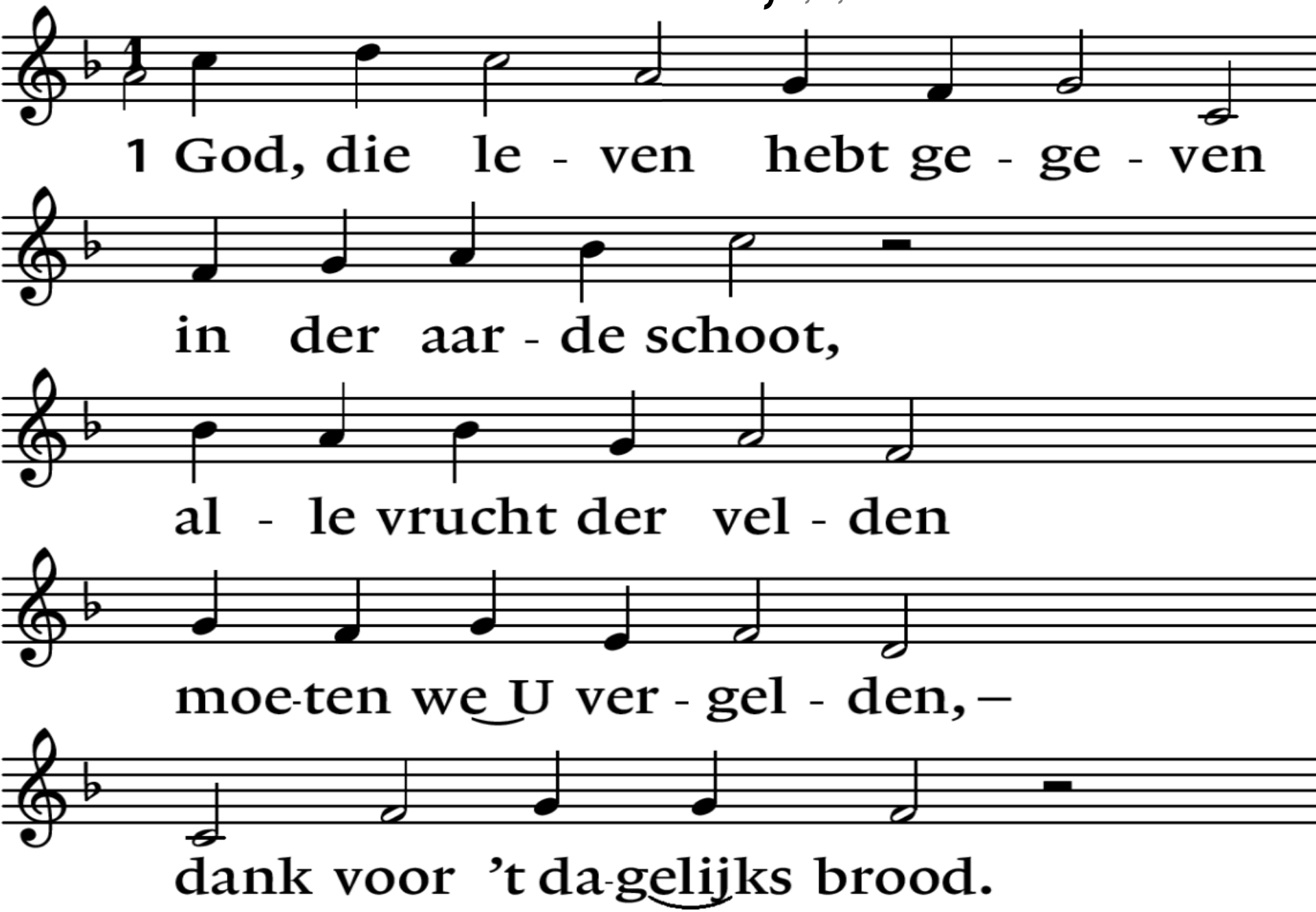

Lied 718 : 1, 2, 3, 4.

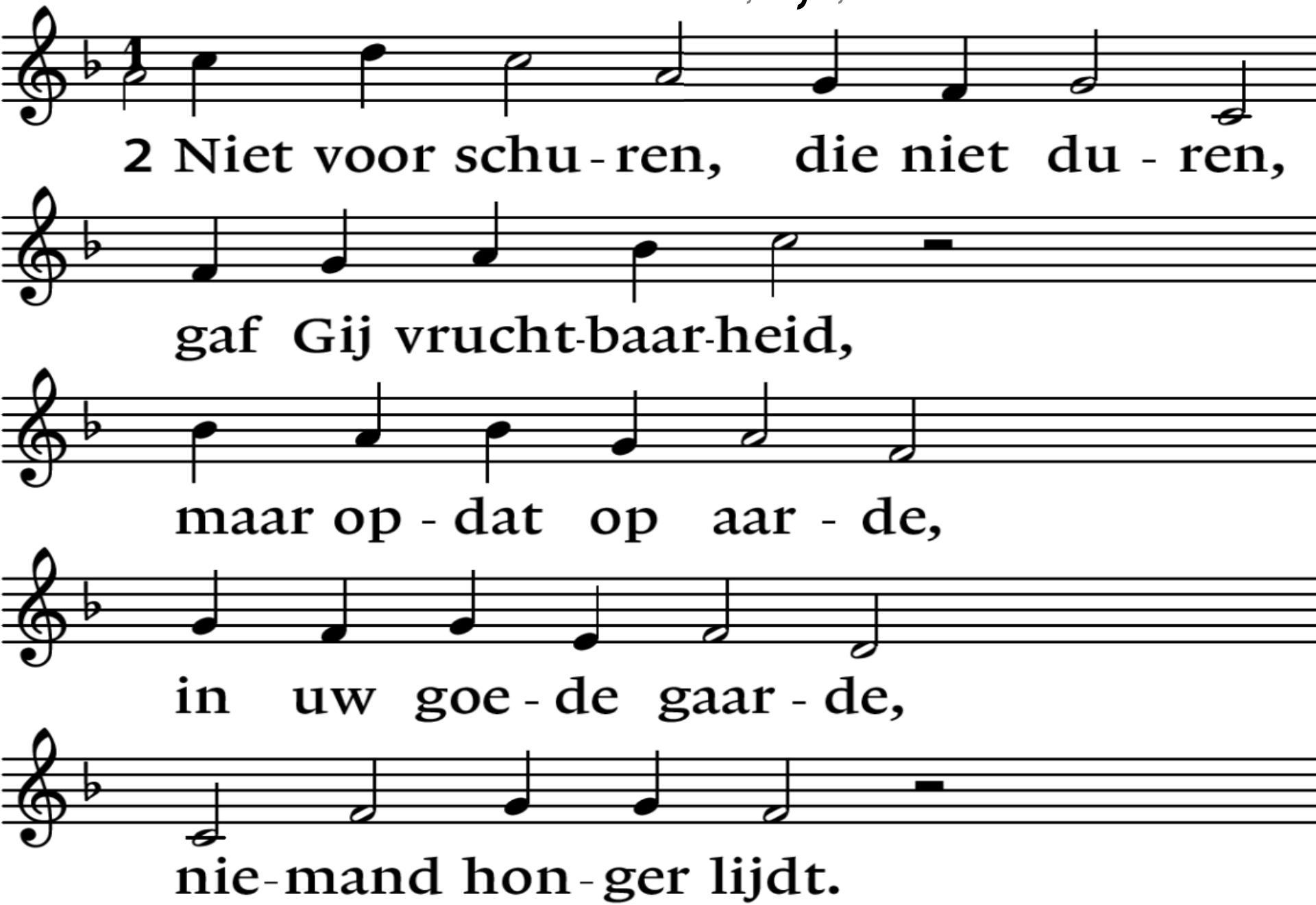

Lied 718 : 1, 2, 3, 4.

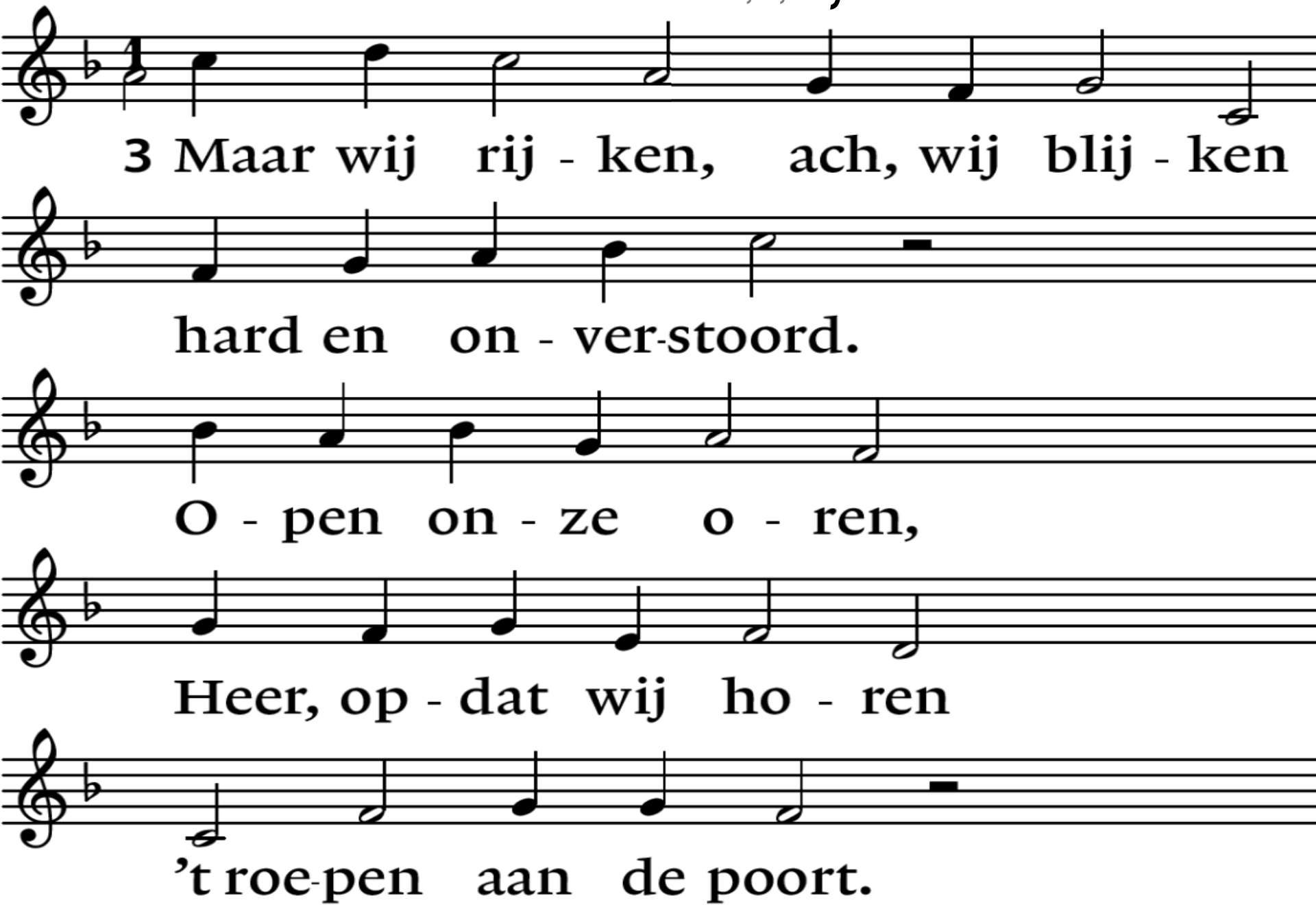

Lied 718 : 1, 2, 3, 4.

*

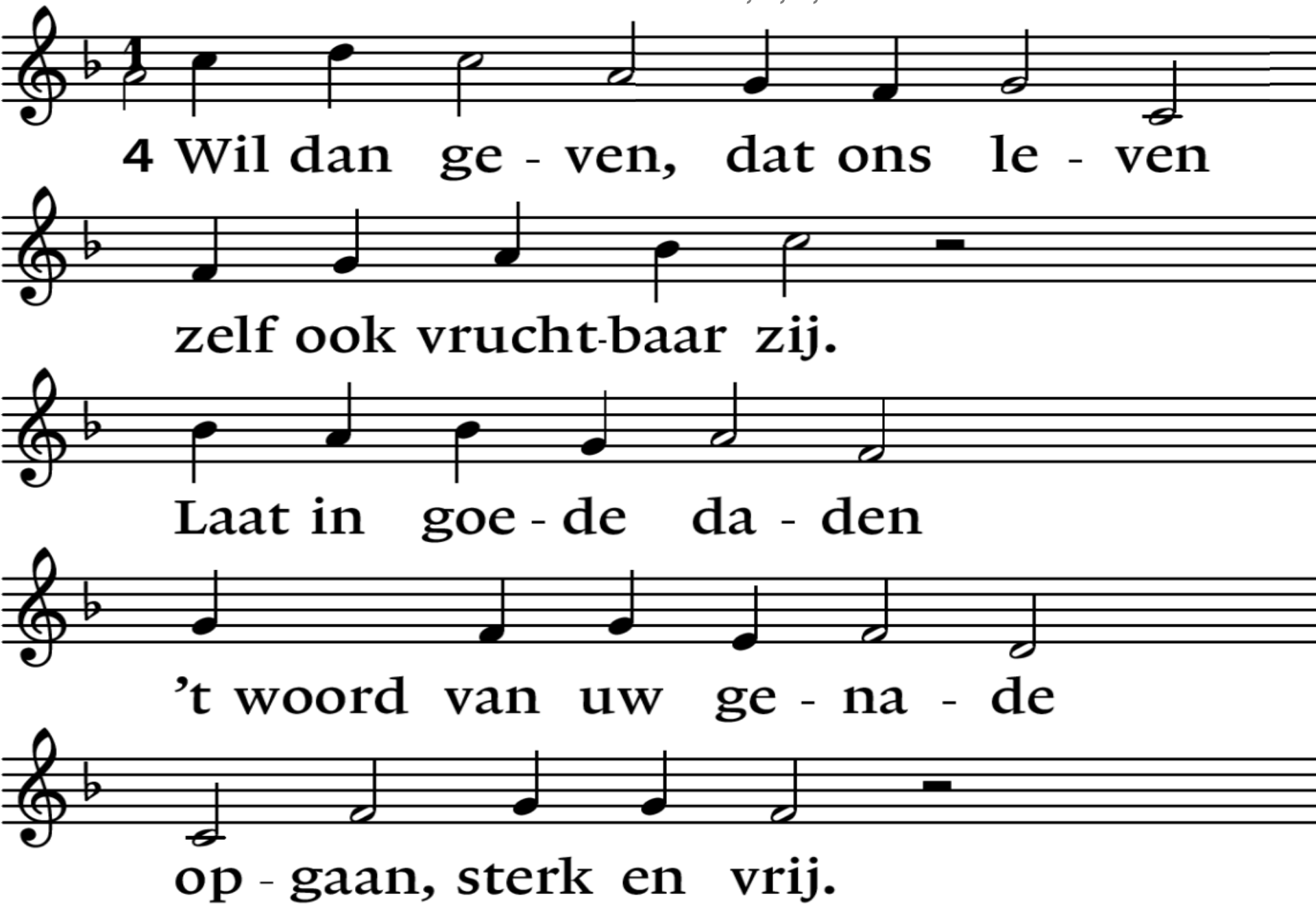

Lezing: Lukas 14 : 1 - 14.

1 Toen hij op sabbat naar het huis van een
vooraanstaande farizeeër ging,
waar hij voor een maaltijd was uitgenodigd,
hielden ze hem in het oog.
2 Er was daar iemand met waterzucht.
3 Jezus vroeg aan de wetgeleerden
en de farizeeën: ‘Is het toegestaan
hem op sabbat te genezen of niet?’
4 Maar ze zwegen. Hij pakte de man bij de hand,
genas hem en stuurde hem weg.

Lezing: Lukas 14 : 1 - 14.

5 En tegen de farizeeën en wetgeleerden zei hij:
‘Als uw zoon of uw os in een put valt,
dan haalt u hem er toch meteen uit,
ook al is het sabbat?’
6 En daarop hadden ze geen antwoord.
7 Hij vertelde de genodigden een gelijkenis,
want hij had gezien
hoe ze de ereplaatsen voor zichzelf kozen.
Hij zei tegen hen:

Lezing: Lukas 14 : 1 - 14.

8 ‘Wanneer u door iemand wordt uitgenodigd
voor een bruiloft, kies dan niet de ereplaats,
want misschien is er wel iemand uitgenodigd
die voornamer is dan u,
9 en dan moet uw gastheer tegen u zeggen:
“Sta uw plaats aan hem af.”
Dan zult u beschaamd de minste plaats
moeten innemen.

Lezing: Lukas 14 : 1 - 14.

10 Als u wordt uitgenodigd, kies dan de minste
plaats, zodat uw gastheer tegen u zal zeggen:
“Kom toch dichterbij!”
Dan wordt u eer betoond ten overstaan van
iedereen die samen met u aan tafel aanligt.
11 Want wie zichzelf verhoogt
zal vernederd worden,
en wie zichzelf vernedert
zal verhoogd worden.’

Lezing: Lukas 14 : 1 - 14.

12 Hij zei ook tegen degene
die hem had uitgenodigd:
‘Wanneer u een maaltijd aanbiedt
of een feestmaal geeft,
raag dan niet uw vrienden, uw broers,
uw verwanten of uw rijke buren,
in de verwachting dat zij u op hun beurt
zullen uitnodigen om iets terug te doen.

Lezing: Lukas 14 : 1 - 14. *

13 Wanneer u mensen ontvangt,
nodig dan armen, kreupelen,
verlamden en blinden uit.
14 Dan zult u gelukkig zijn,
zij kunnen voor u dan wel niets terugdoen,
maar u zult ervoor beloond worden
bij de opstanding van de rechtvaardigen.’

Lied 838 : 1, 2.

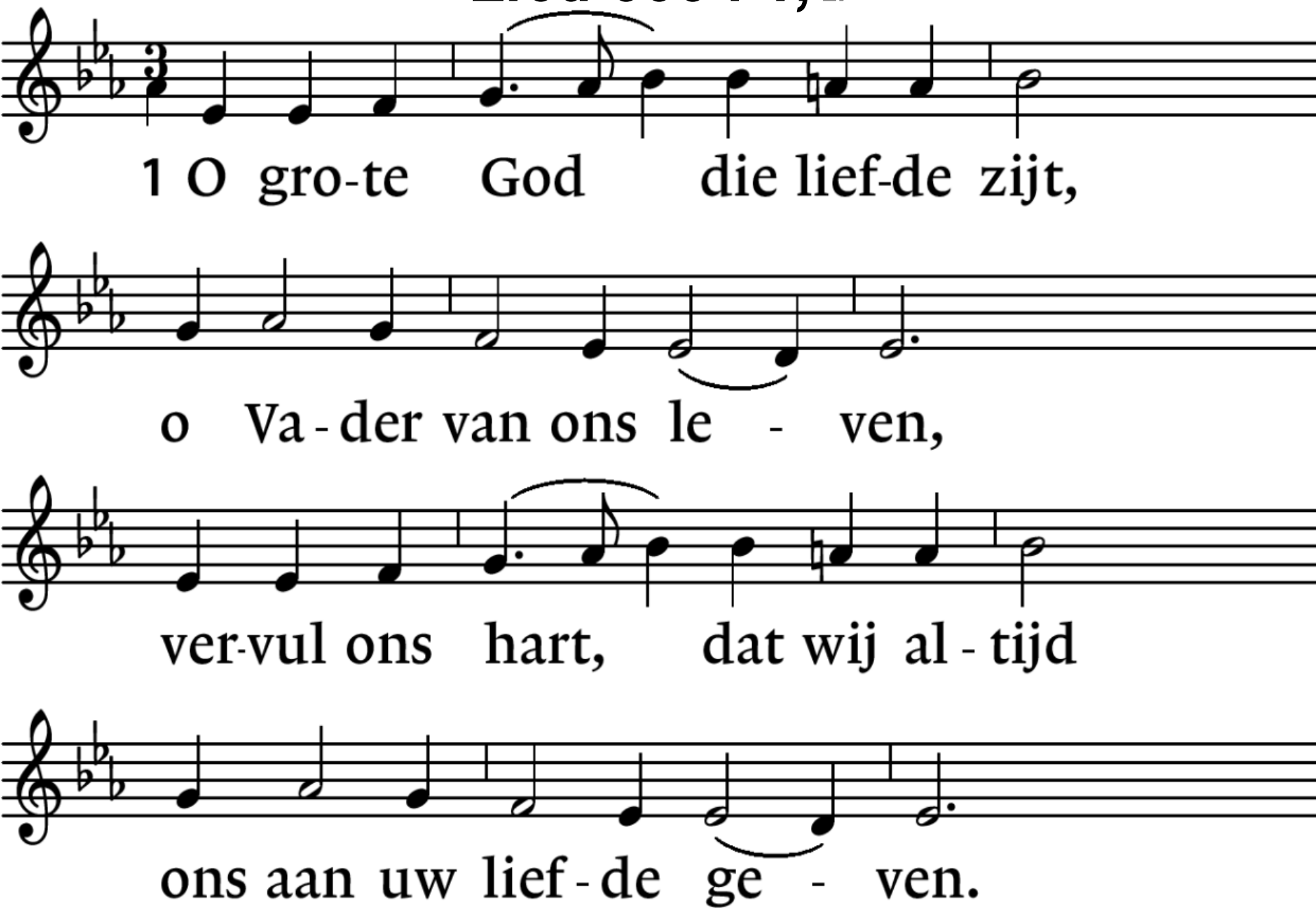
1 O gro-te God die lief-de zijt,
o Va-der van ons le - ven,
ver-vul ons hart, dat wij al-tijd
ons aan uw lief-de ge - ven.

Lied 838 : 1. 2.

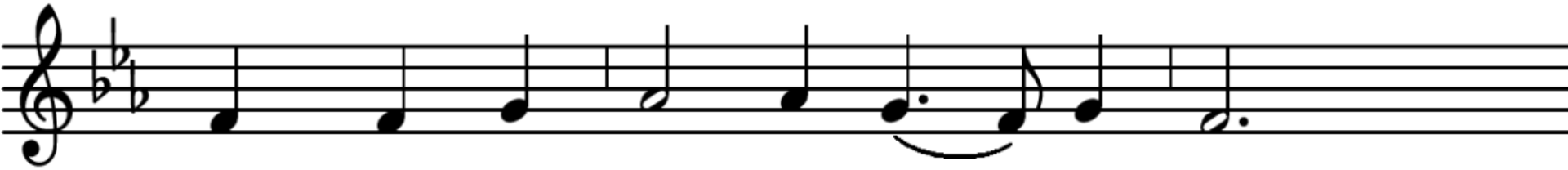

Laat ons het zout der aar - de zijn,

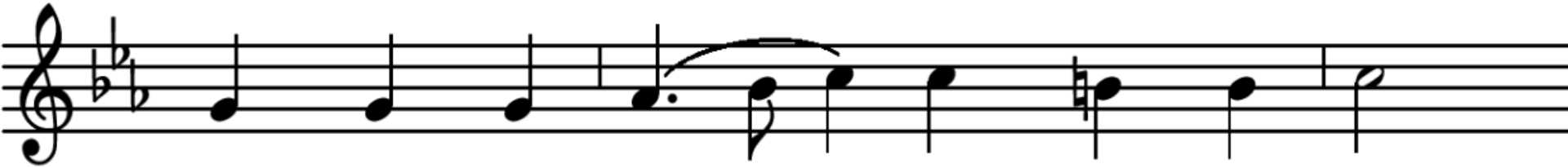

het licht der we - reld, klaar en rein.

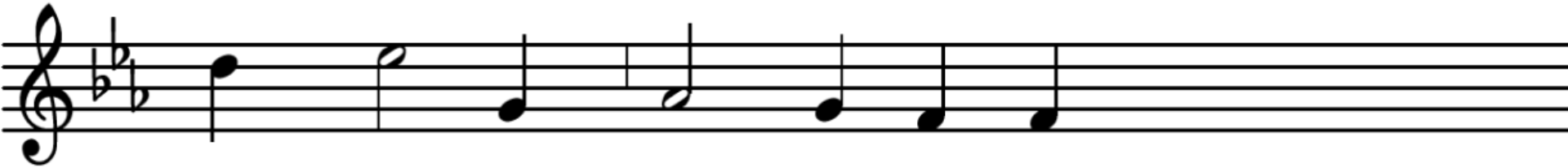

Laat ons uw woord be-wa-ren,

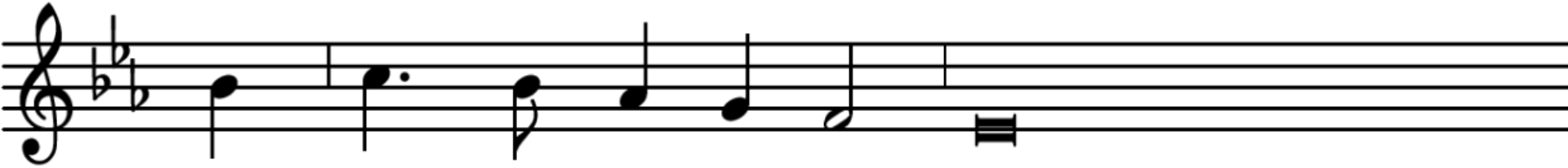

uw waar-heid o-pen-ba - ren.

Lied 838 : 1, 2,

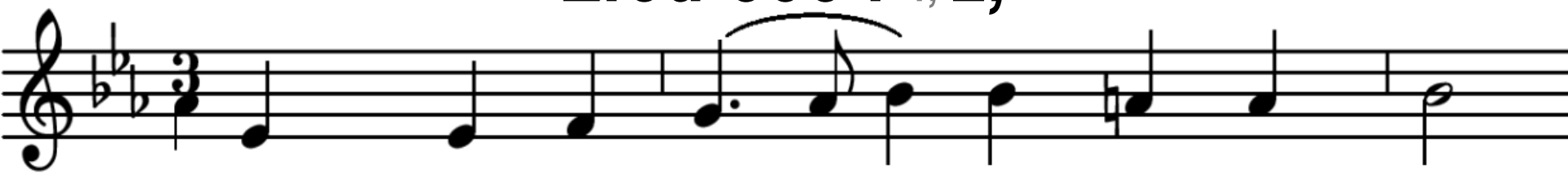

2 Maak ons vol - bren - gers van dat woord,

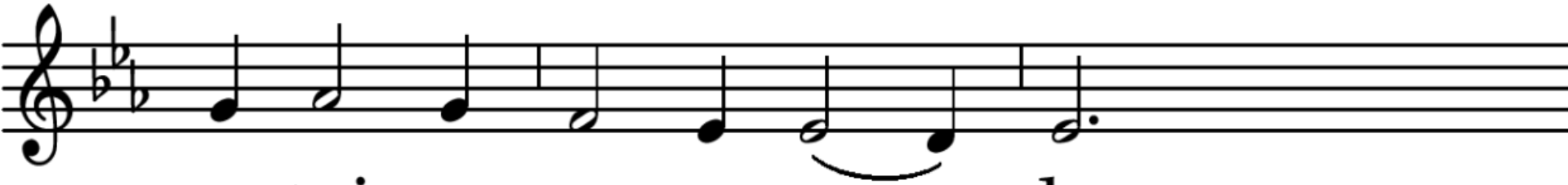

ge-tui-gen van uw vre - de,

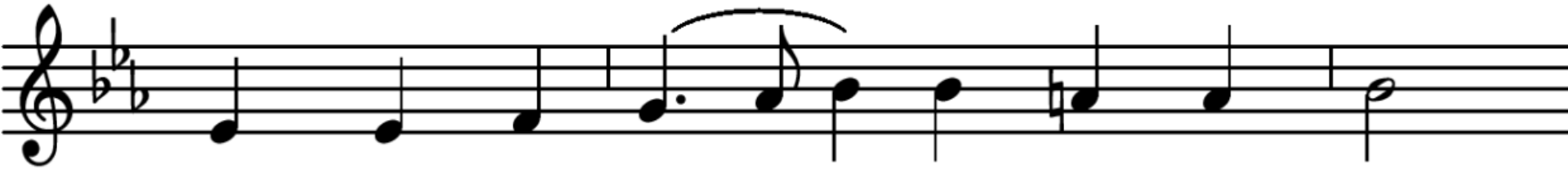

dan gaat wie aar - zelt met ons voort,

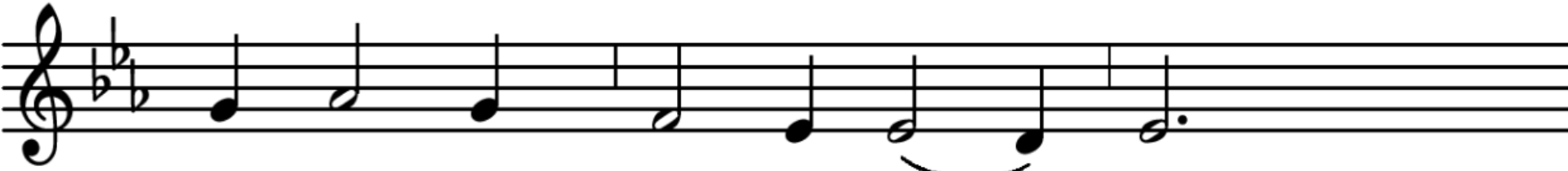

wie af-dwaalt met ons me - de.

Lied 838 : 1, 2.

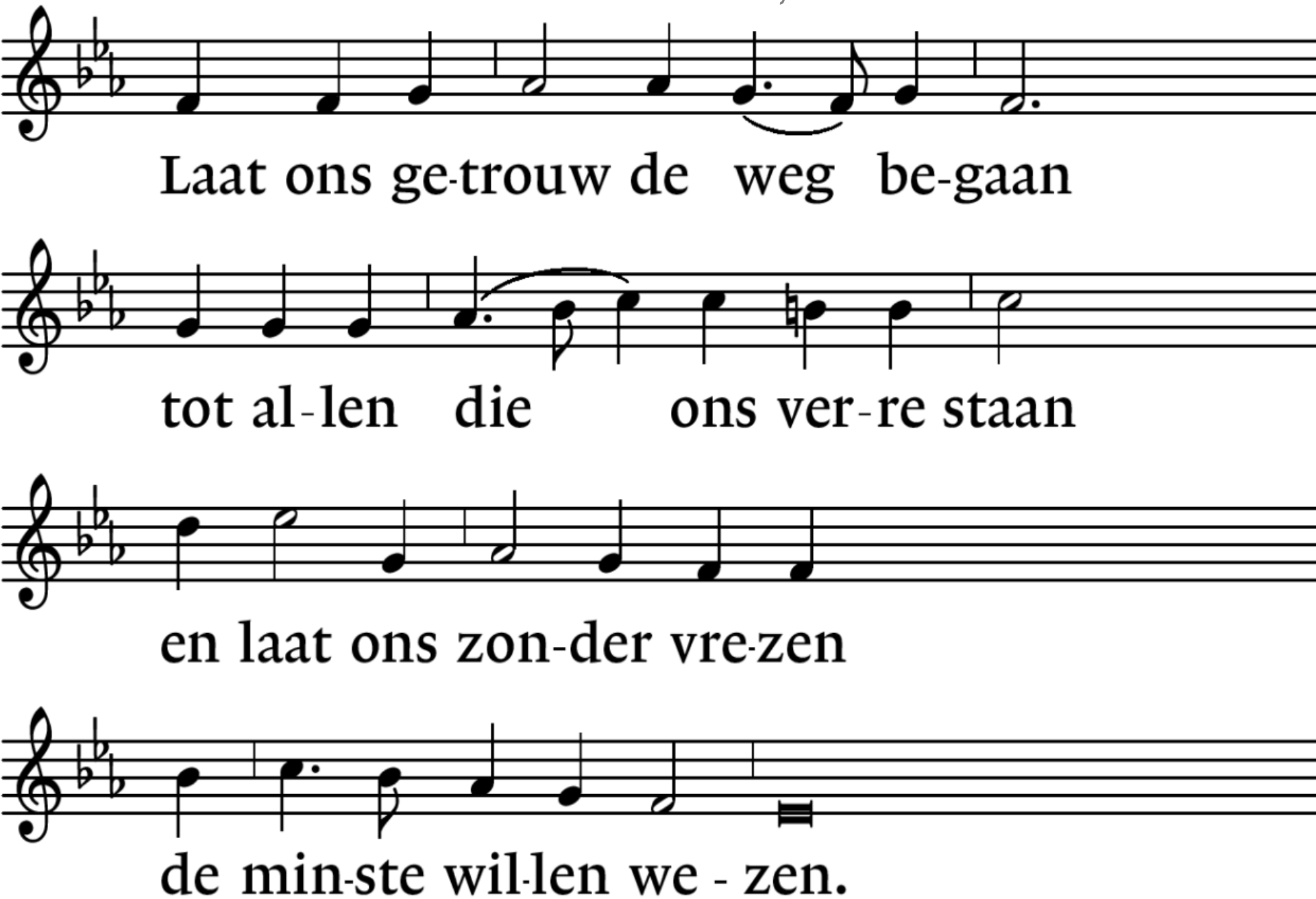
Laat ons ge-trouw de weg be-gaan
tot al-len die ons ver-re staan
en laat ons zon-der vre-zen
de min-ste wil-len we - zen.

De Heer heeft mij gezien: 1, 2, 3. (melodie 221)

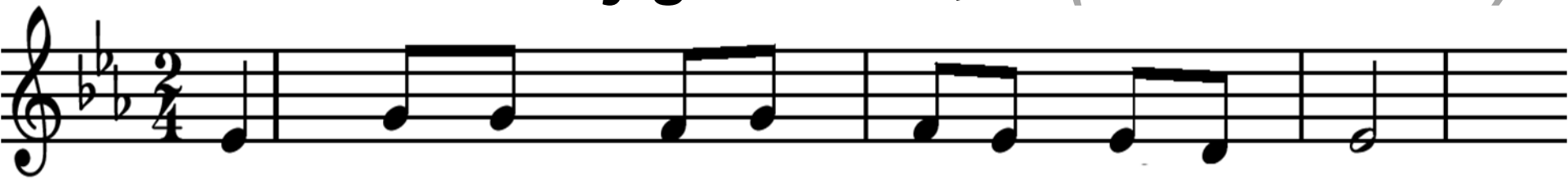

De Heer heeft mij gezien en onverwacht

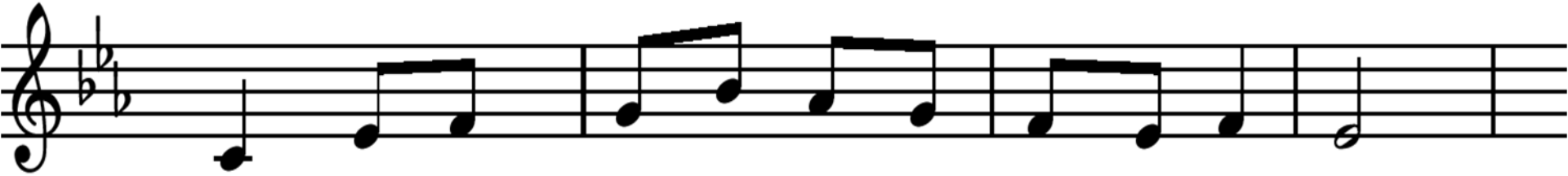

ben ik opnieuw geboren en getogen.

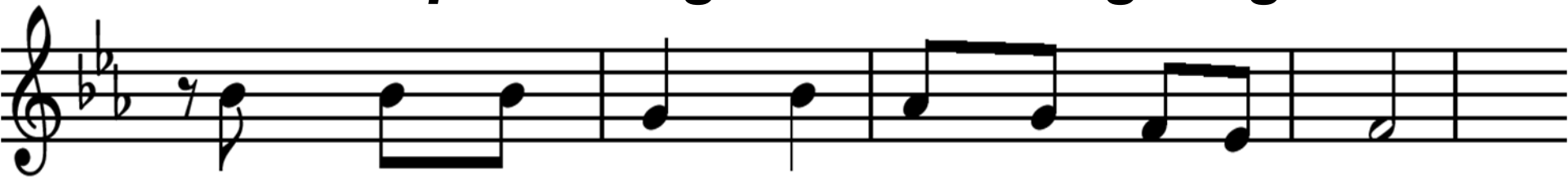

Hij heeft mijn licht ontstoken in de nacht,

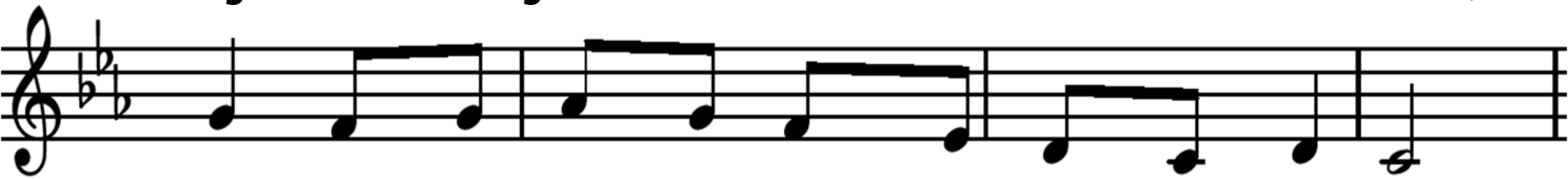

gaf mij een levend hart en nieuwe ogen.

De Heer heeft mij gezien: 1. 2, 3. (melodie 221)

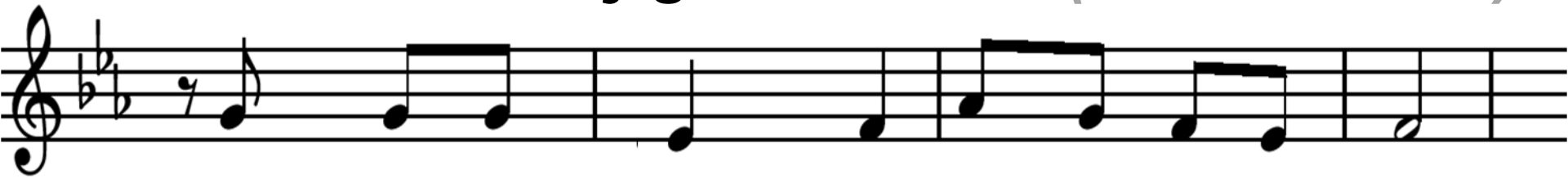

Zo komt Hij steeds met stille overmacht

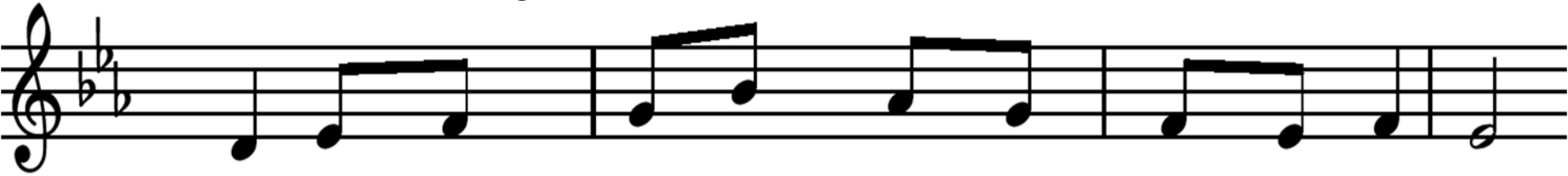

en zo neemt Hij voor lief mijn onvermogen.

De Heer heeft mij gezien: 1, 2, 3. (melodie 221)

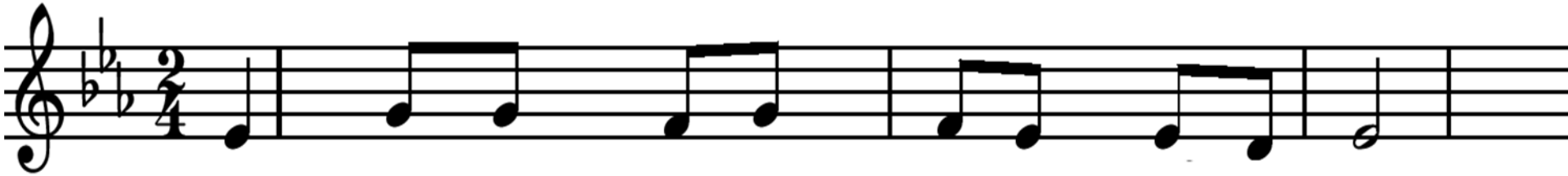

Hij doet met ons, Hij gaat ons in en uit.

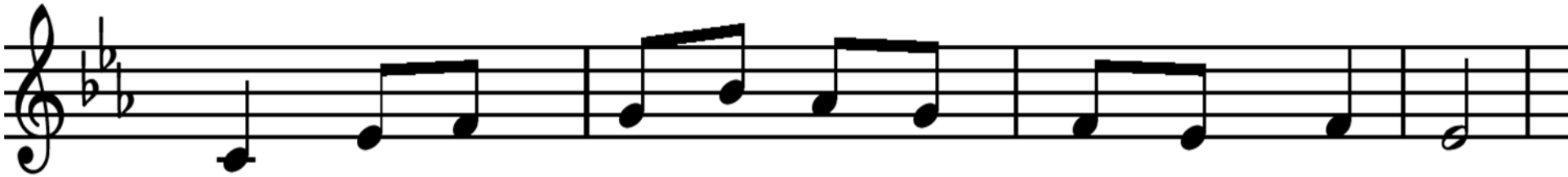

Heeft in zijn handen onze naam geschreven.

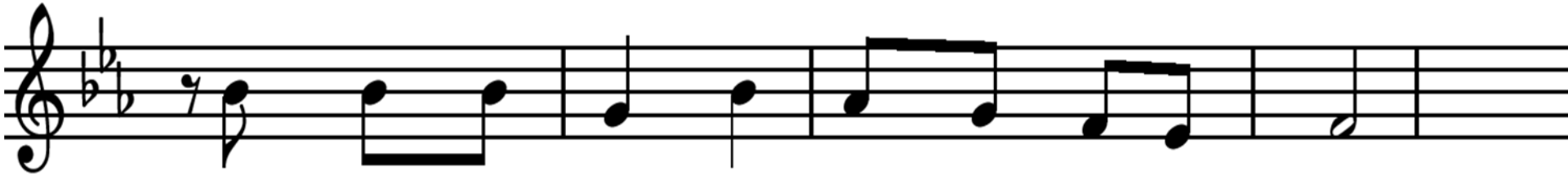

De Heer wil ons bewonen als zijn huis,

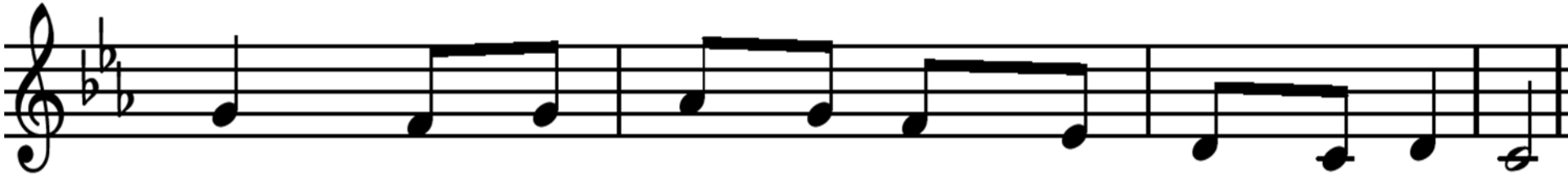

plant als een boom in ons zijn eigen leven,

De Heer heeft mij gezien: 1, 2, 3. (melodie 221)

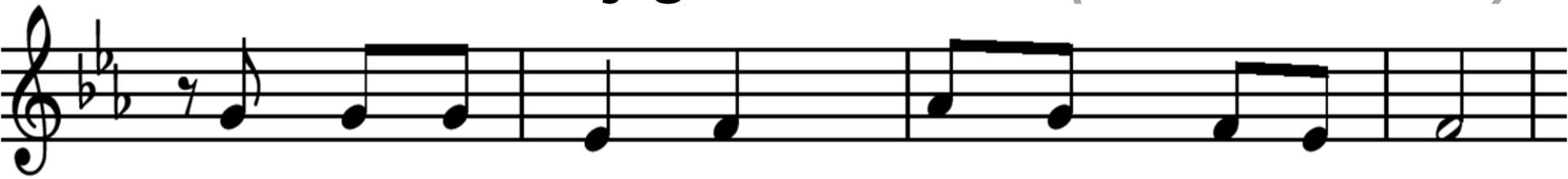

wil met ons spelen, neemt ons tot zijn bruid

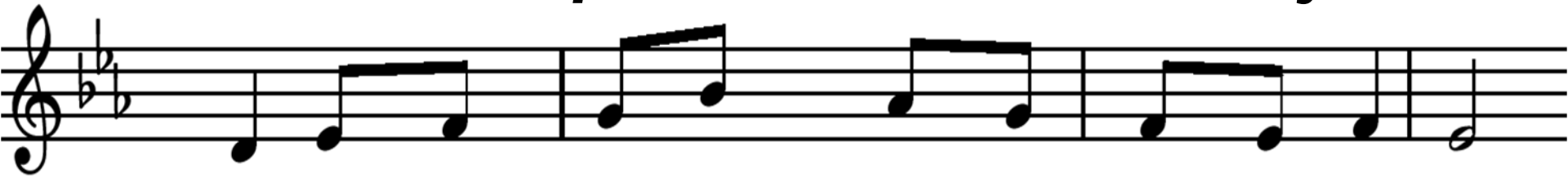

en wat wij zijn, Hij heeft het ons gegeven.

De Heer heeft mij gezien: 1, 2, 3, (melodie 221)

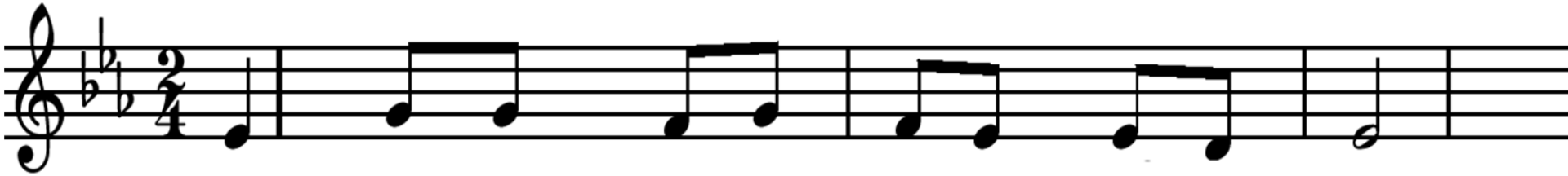

Gij geeft het uw beminden in de slaap,

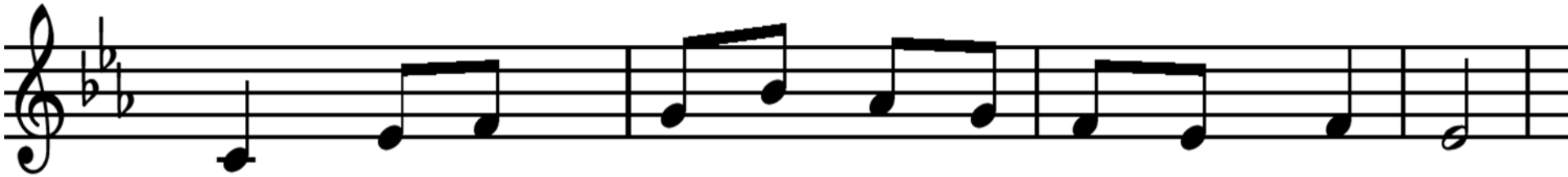

Gij zaait uw naam in onze diepste dromen,

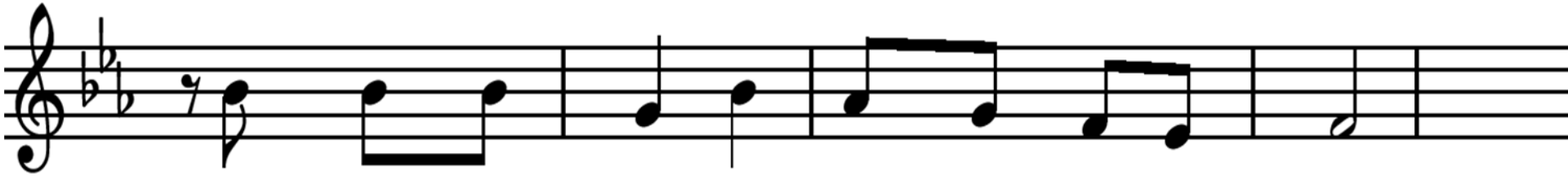

Gij hebt ons zelf ontvankelijk gemaakt

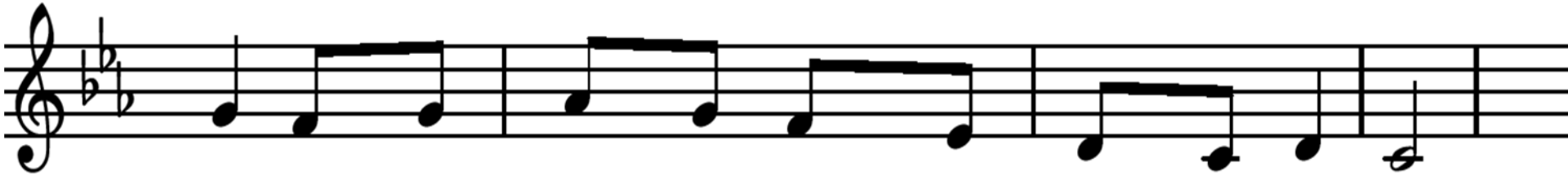

zoals de regen neerdaalt in de bomen,

De Heer heeft mij gezien: 1, 2, 3. (melodie 221)*

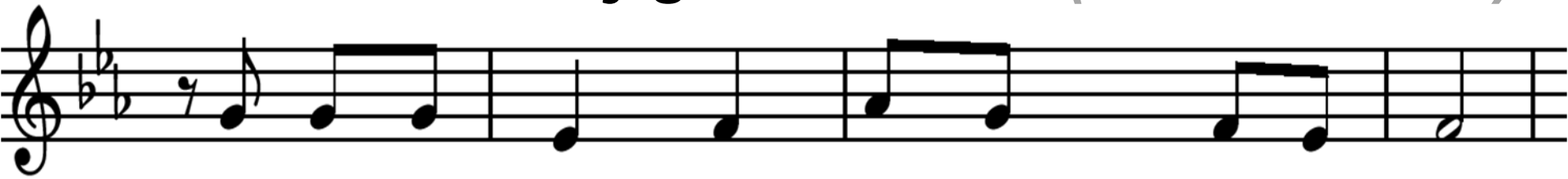

zoals de wind, wie weet waarheen hij gaat,

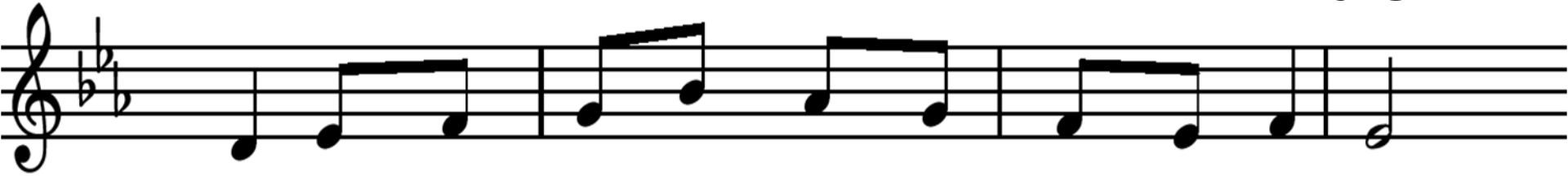

zo zult Gij uw beminden overkomen.

Diaconale Collecte: NL65ABNA 0454 3147 01

Kerk zoekt jonge zinzoekers op

Veel jongeren zijn op zoek naar zingeving en misschien wel naar God. De Protestantse Kerk zoekt hen op door festivals, retraites en andere events te organiseren. Ook kunnen jongeren zich abonneren op een nieuwsbrief, naar podcasts luisteren of voor inspiratie op sociale media terecht.

Hartelijk dank voor je gift!

Protestantse Kerk

Collecte Kerkrentmeesterschap: NL 35 RABO 0373 7266 51

Een roep, een stem in vele talen : 1. 2, 3, 4.

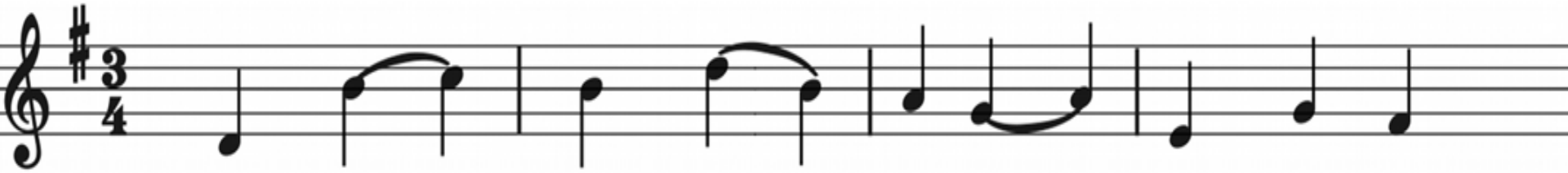

1. Een roep, een stem in ve - le ta - len

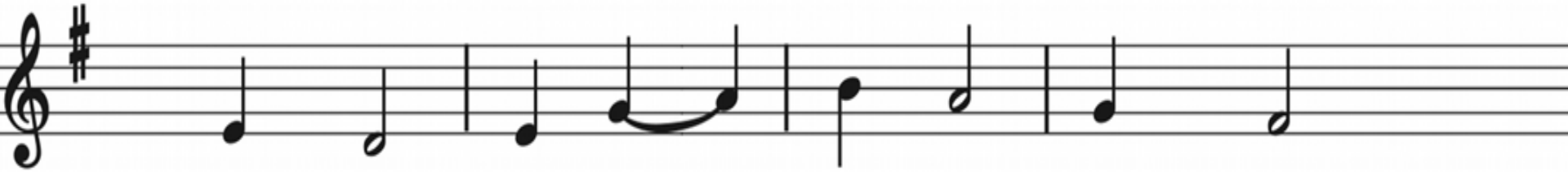

klimt van de mens tot U, de Heer,

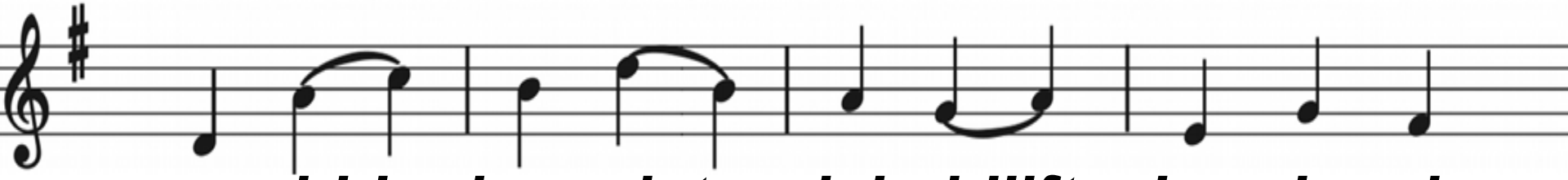

een bid - den dat zich blijft her- ha - len

daar waar het dag wordt tel - kens weer.

Een roep, een stem in vele talen : 1, 2. 3, 4.

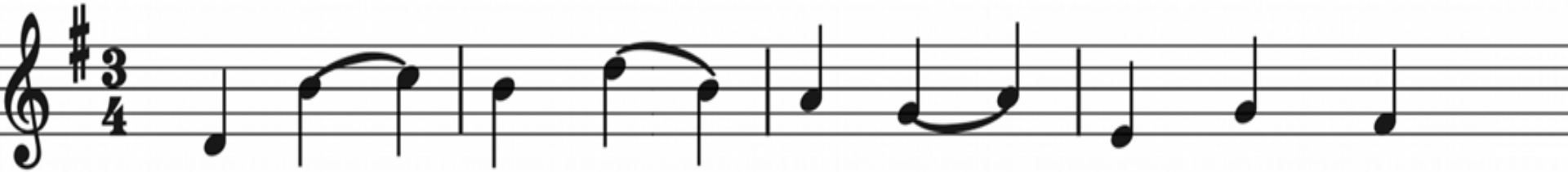

2. Ge - be - den stij - gen al - ler we - gen

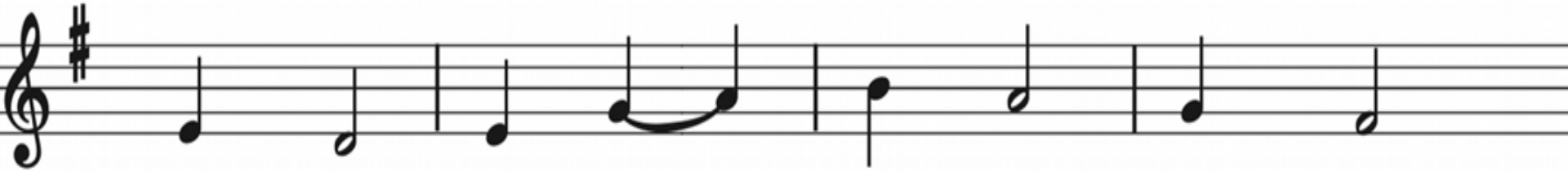

in eens - ge - zind - heid we - reld wijd.

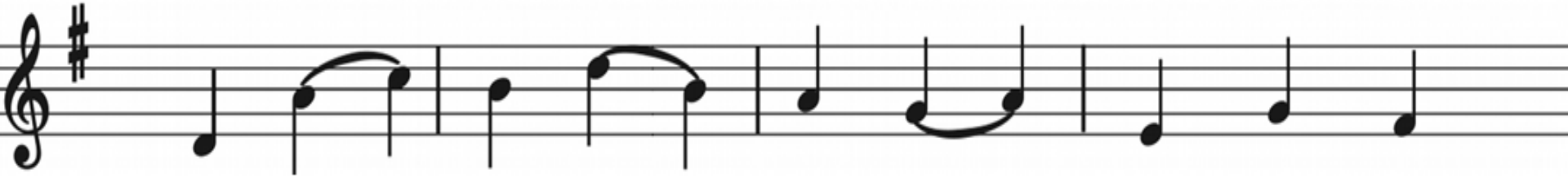

Om Uw na - bij - heid en Uw ze - gen

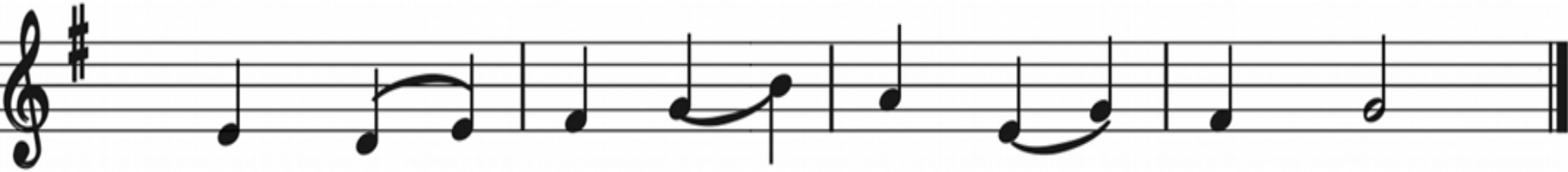

voor naas - ten in ver - bon - den - heid.

Een roep, een stem in vele talen : 1, 2, 3. 4.

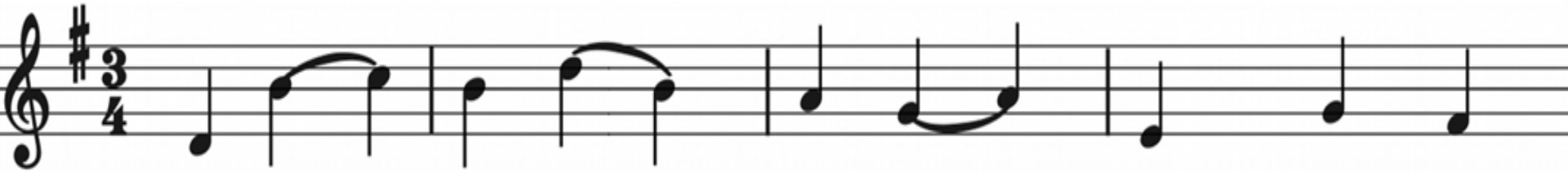

3. En o - ver ber - gen en door da - len

gaat ook ons lied de we - reld rond,

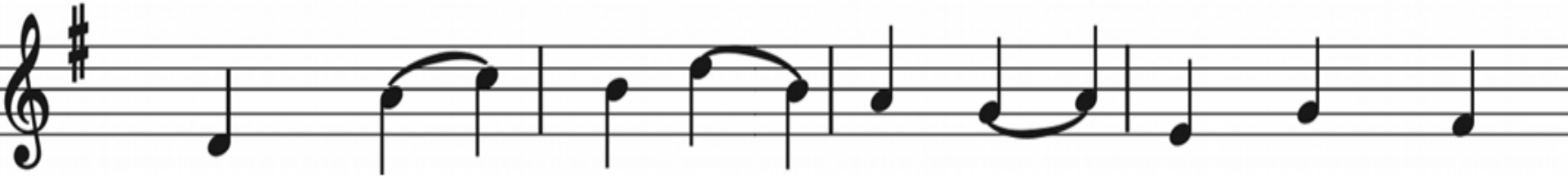

weer - klinkt als e - cho ve - le ma - len,

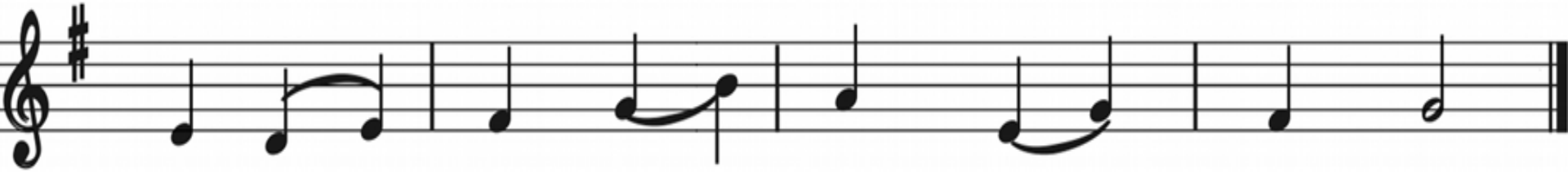

een et - maal lang van mond tot mond.

Een roep, een stem in vele talen : 1, 2, 3, 4.

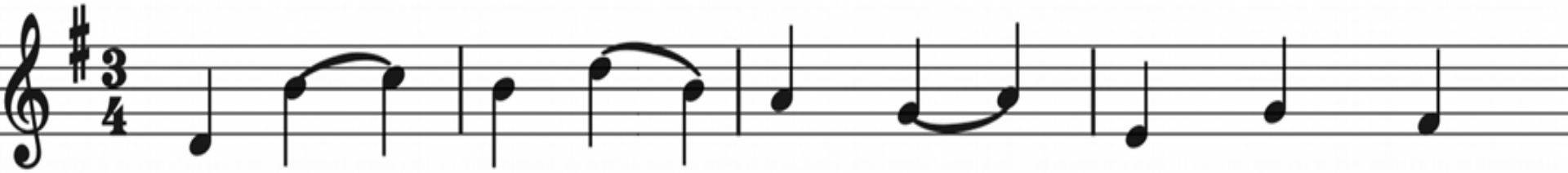

4. Zo vor - men wij een kring van bid - den

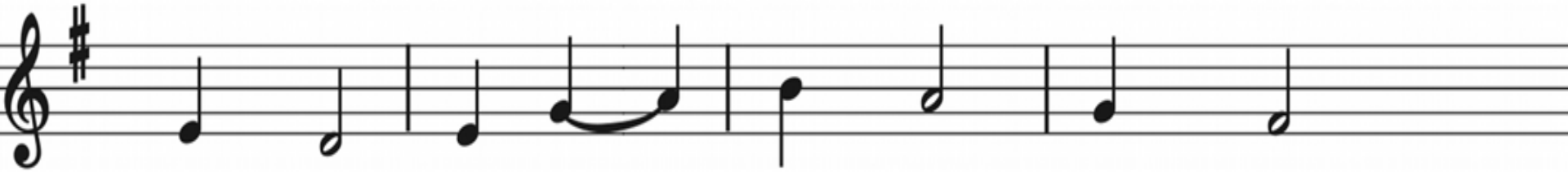

om Uw ge - na - de en Uw kracht.

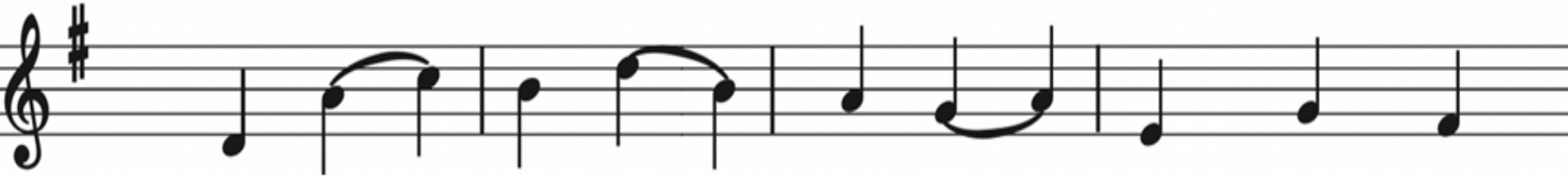

voor me - de - men - sen uit ons mid - den,

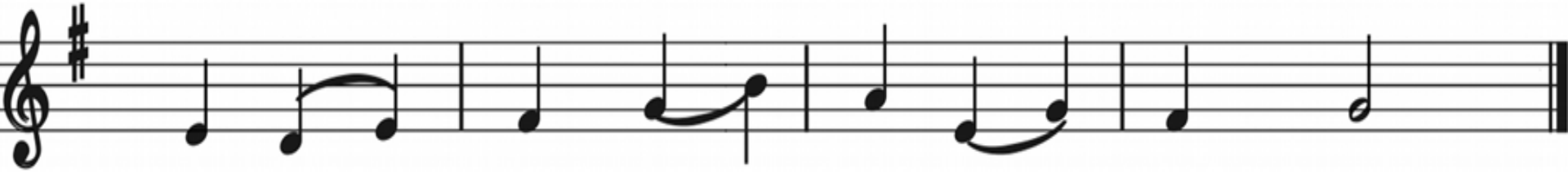

dit volk, dat hulp van U ver - wacht.

Staande: Lied 431c
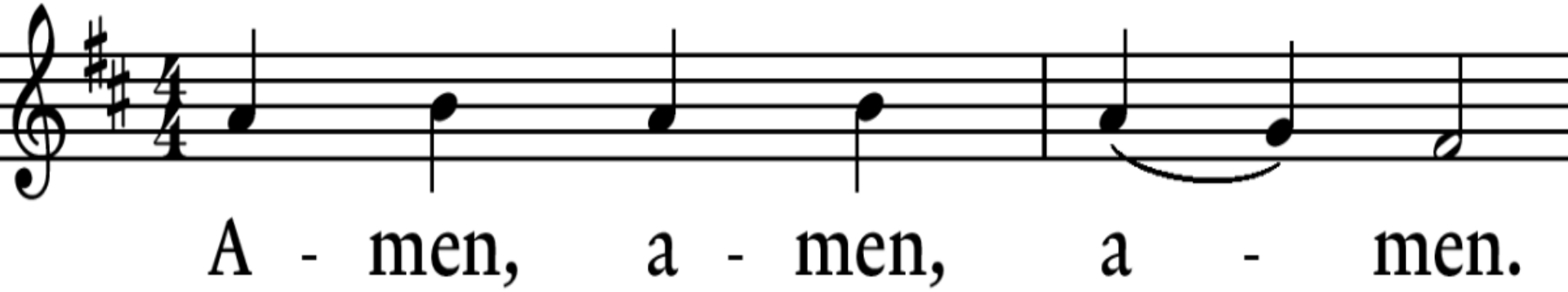
*