Protestantse Gemeente
De Westhoek te Sluis

4 mei 2025

Voorganger: ds. V. Dees.

Protestantse Gemeente
De Westhoek te Sluis

4 mei 2025

Voorganger: ds. V. Dees.

Protestantse Gemeente
De Westhoek te Sluis

Liturgie:

Lied 970 : 1.
Openingslied 216 : 1, 2, 3.
Glorialied 624
Lezing: Johannes 20 : 19 - 23.
Lied 686 : 1, 2, 3.
Lied 835 : 1, 2, 3, 4.
Slotlied 977 : 1, 2, 3.
Lied 708 : 1, 6.

4 mei
herdenkingen

Oostburg, samenkomst in De Open Haven, aanvang 19.00 uur

Cadzand, samenkomst in de Mariakerk, aanvang 19.15 uur, m.m.v. Jeugdorkest IJgenweis

Sluis, samenkomst in de Raadzaal, aanvang 18.50 uur

Protestantse Gemeente
De Westhoek te Sluis

Kerkdiensten

11 mei: Open Haven - Oostburg, 10:00 uur, ds. J. Ende m.m.v. koor Grenzeloos.

14 mei: 14:30 u Rozenoord- mw. E. Reijnhoudt.
16 mei: 16:00 u wzc Stelle- ds. B. Hirschfeldt.

Protestantse Gemeente
De Westhoek te Sluis

Agenda

Dinsdag 6 mei 19:30 Kerkcentrum: repetitie Grenzeloos.

Dinsdag 6 mei 19:30 Zwingebouw: kerkenraadsvergadering.

Woensdag 7 mei 9:30-11:30 uur Kerkcentrum: Open kerken;

EVENEMENTEN CADZAND DORP

EXPOSITIE
HERDENKING BEVRIJDING

Zaterdag 26 april t/m 5 mei

dagelijks 14:00-17:00 uur.

Cadzand tijdens de oorlog en bevrijding.
Documentaire, foto's, voorwerpen

JOTA

Agenda

Donderdag 8 mei 13-16u: conversatieles NL;
Vrijdag 9 mei 10 u: wandelen op vrijdag.
Zaterdag 10 mei:
pannenkoekenzaterdag en boekenbeurs.

Protestantse Gemeente
De Westhoek te Sluis

4 mei 2025

Voorganger: ds. V. Dees.

Bloemengroet:
de heer Moerman,
mevrouw de Lijser-Elfrink.

Lied 970 : 1.

*

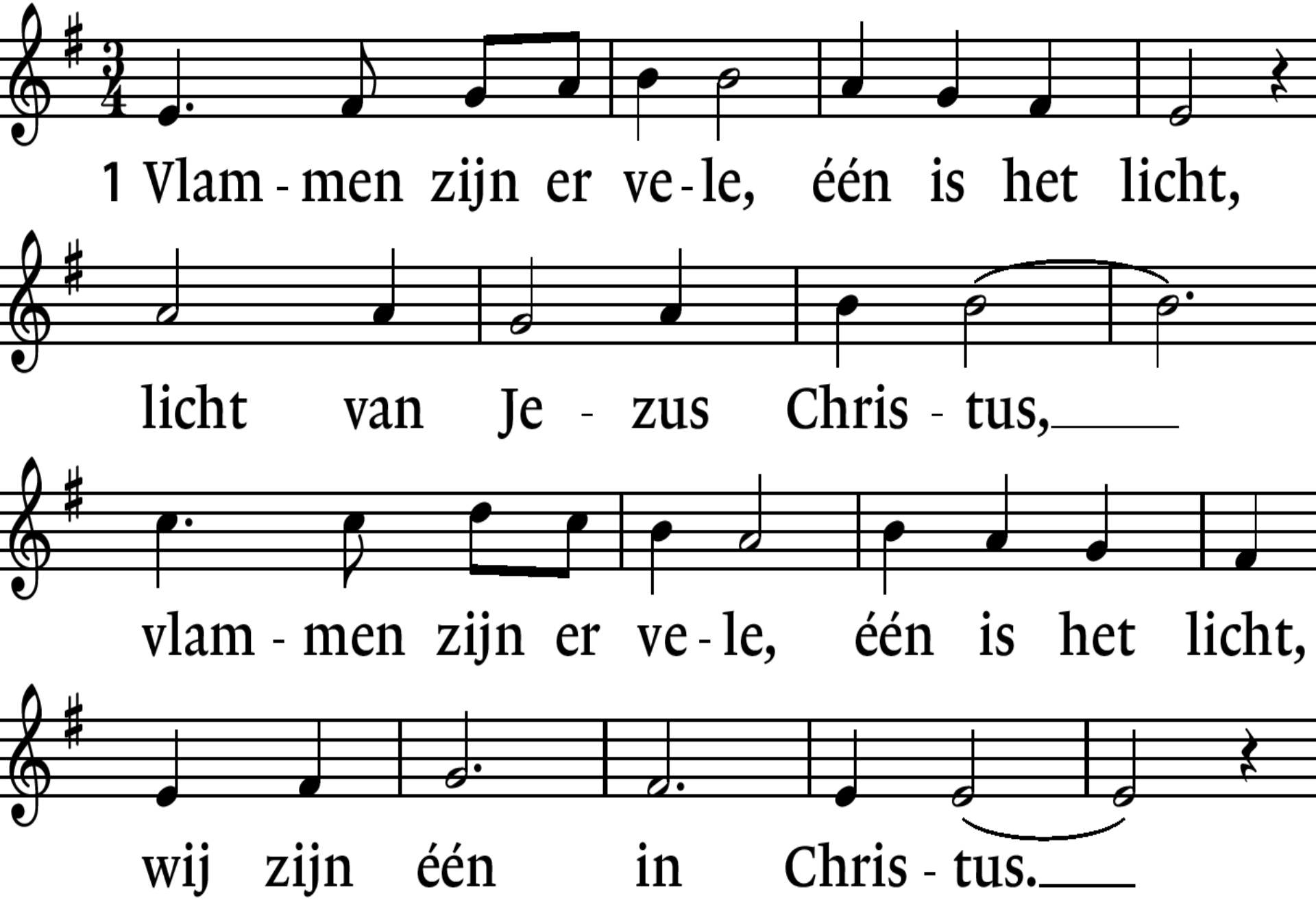
1 Vlam - men zijn er ve - le, één is het licht,
licht van Je - zus Chris - tus,
vlam - men zijn er ve - le, één is het licht,
wij zijn één in Chris - tus.

Staande: Lied 216 : 1. 2, 3.

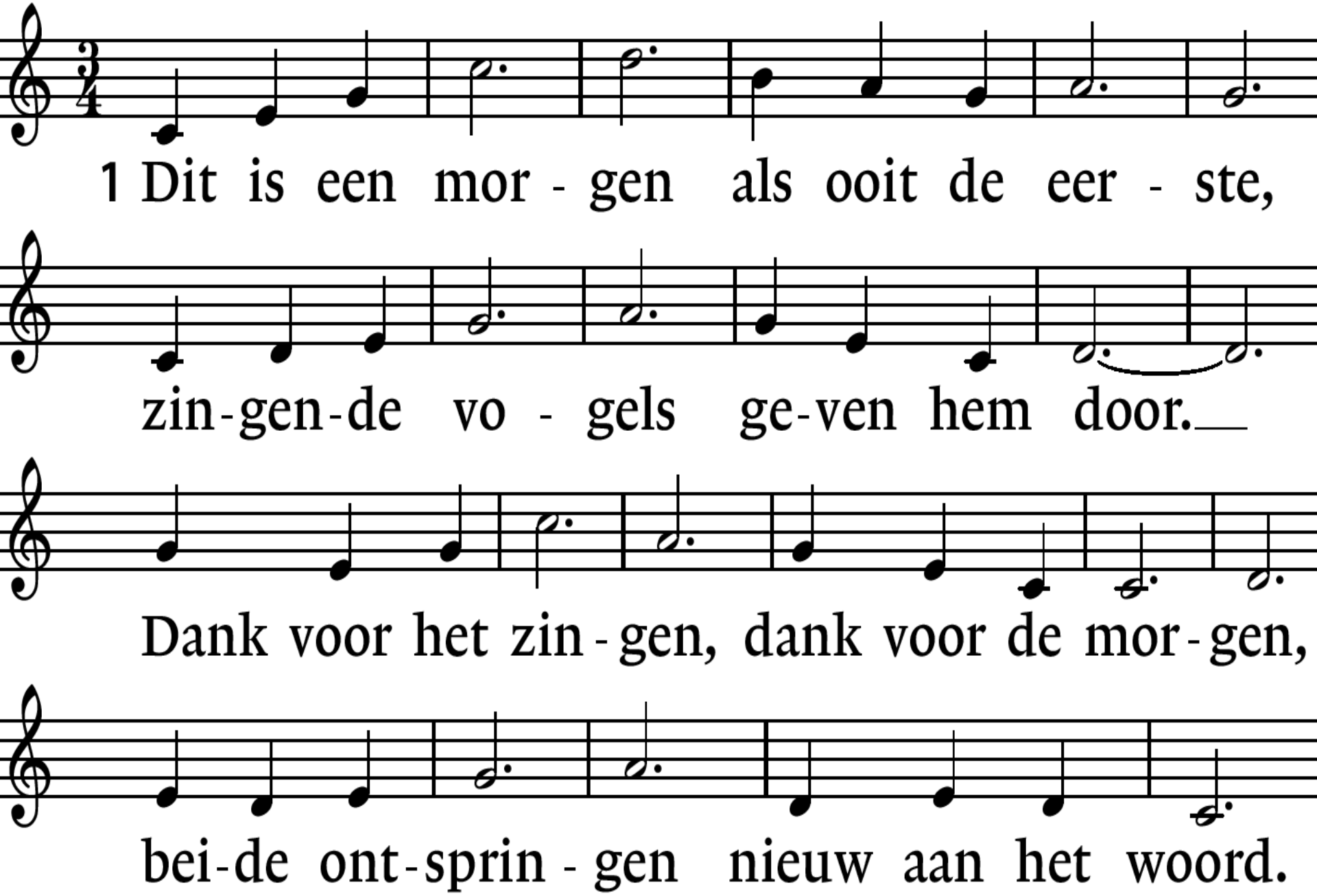

Staande: Lied 216 : 1, 2. 3.

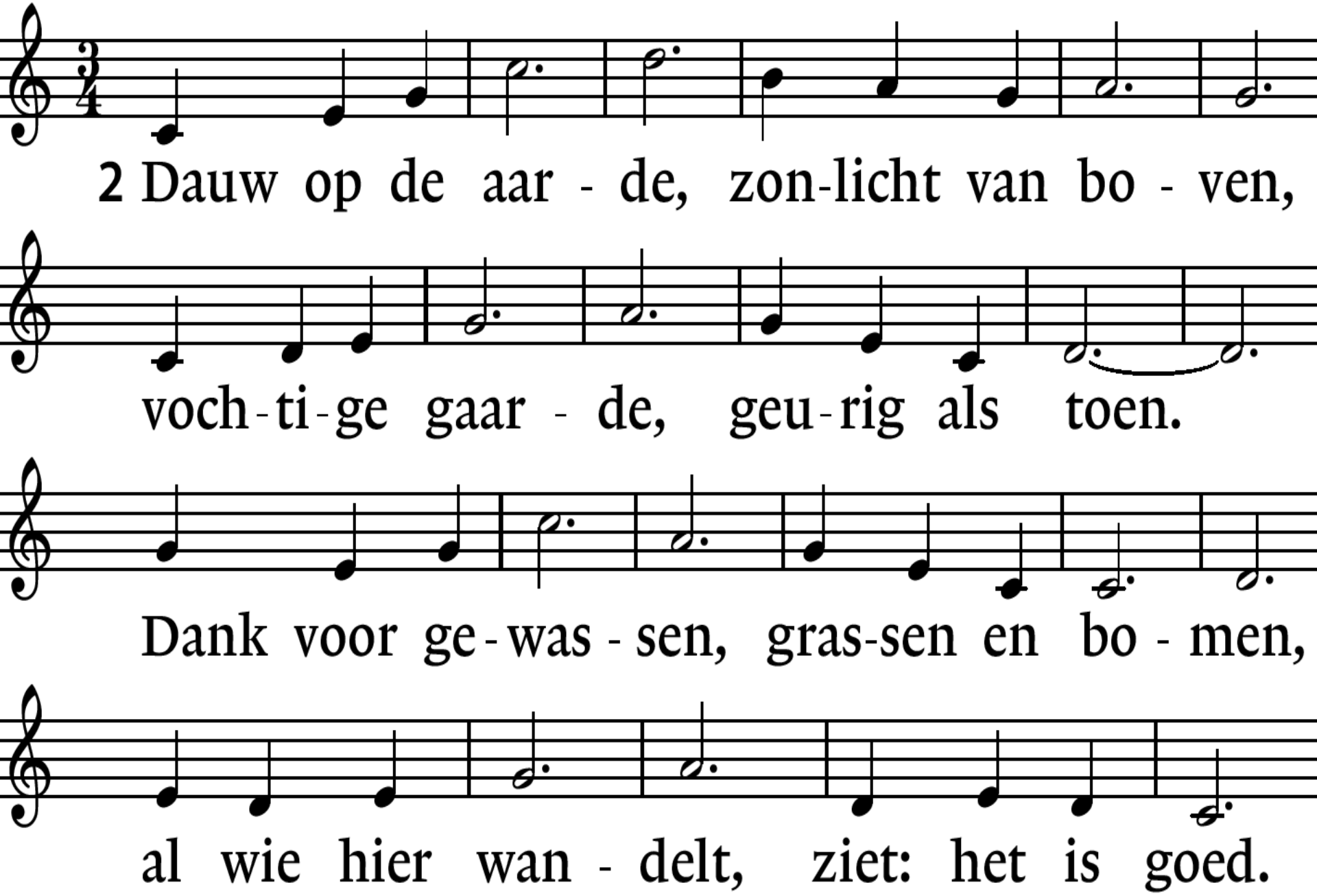

Staande: Lied 216 : 1, 2, 3. *

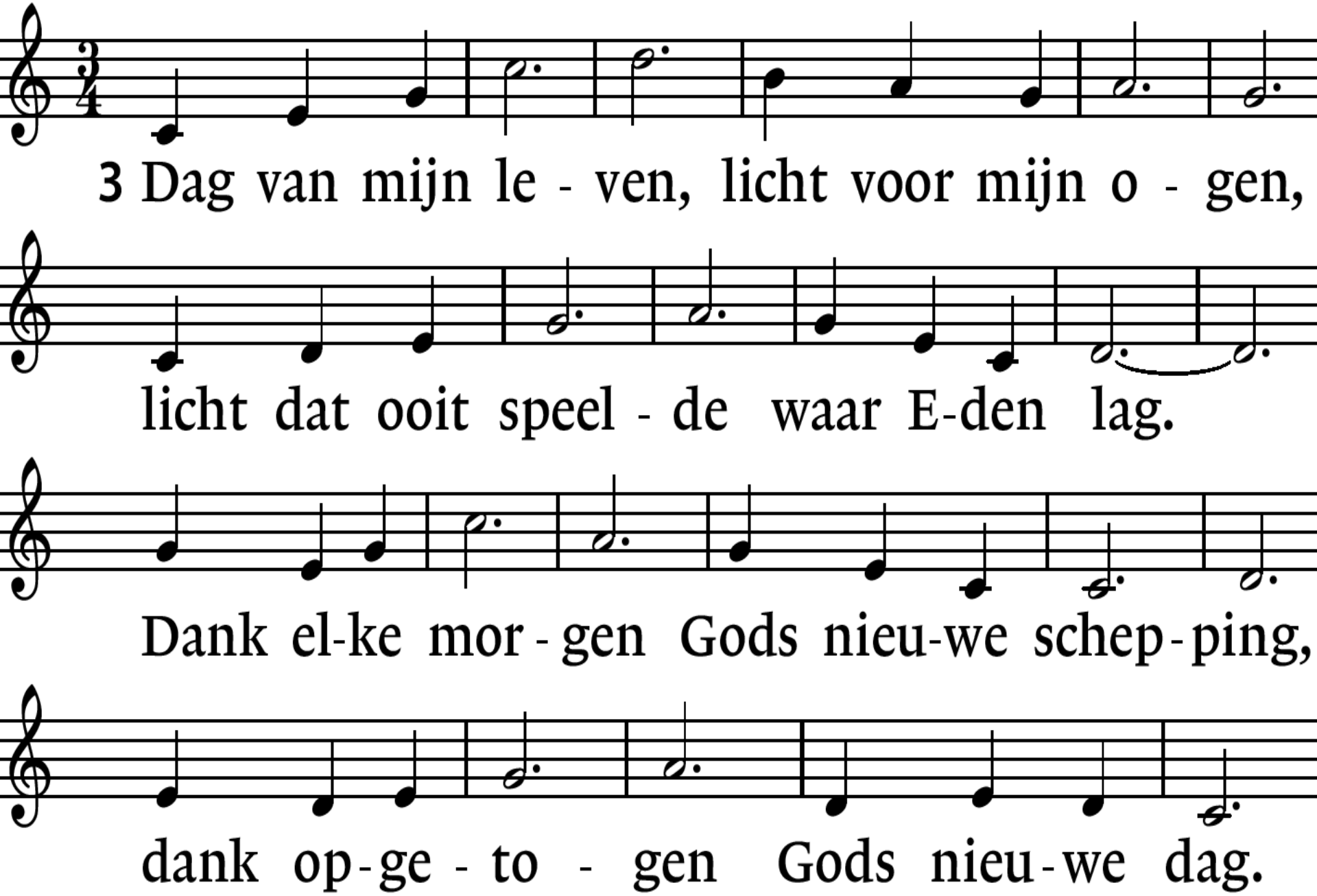

Een roep, een stem in vele talen : 1. 2, 3, 4.

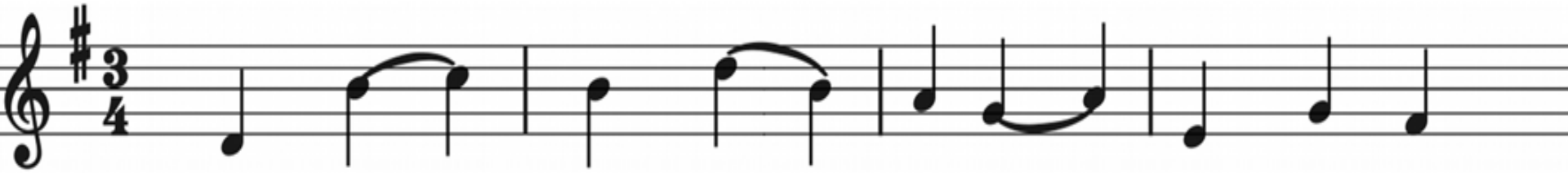

1. Een roep, een stem in ve - le ta - len

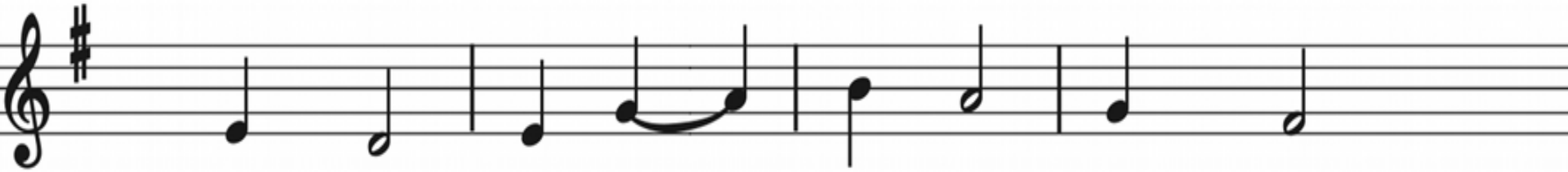

klimt van de mens tot U, de Heer,

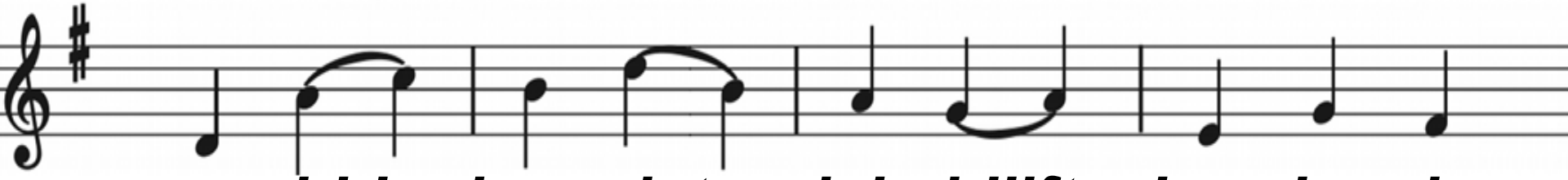

een bid - den dat zich blijft her- ha - len

daar waar het dag wordt tel - kens weer.

Een roep, een stem in vele talen : 1, 2. 3, 4.

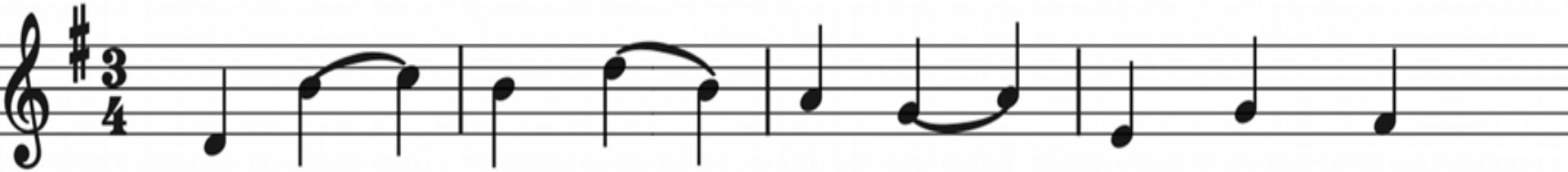

2. Ge - be - den stij - gen al - ler we - gen

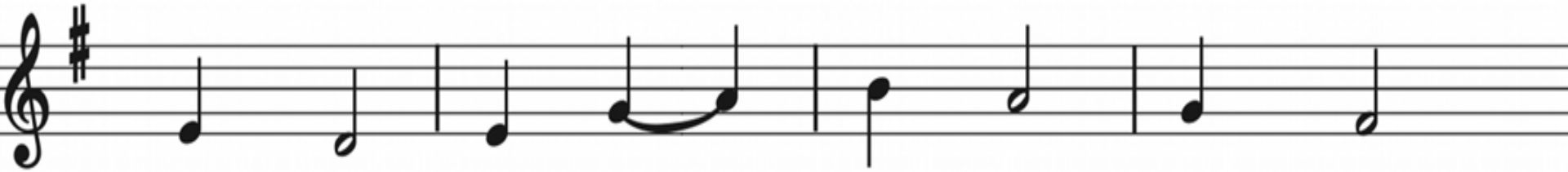

in eens - ge - zind - heid we - reld wijd.

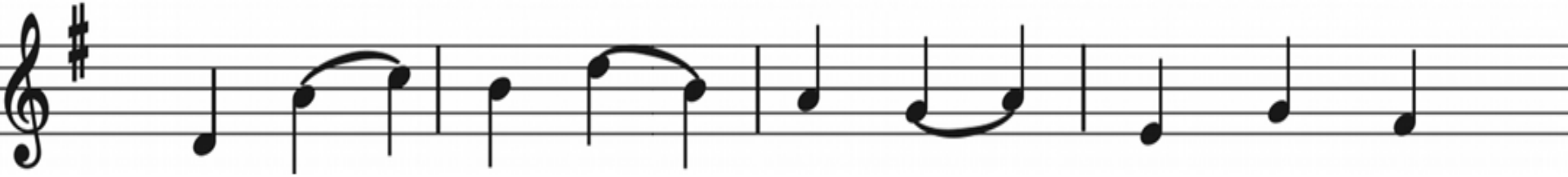

Om Uw na - bij - heid en Uw ze - gen

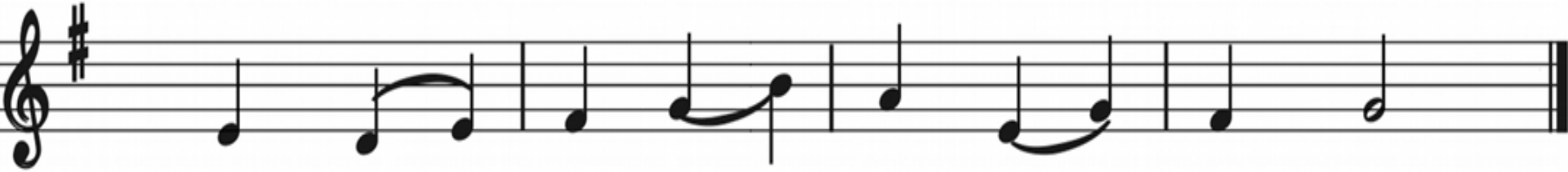

voor naas - ten in ver - bon - den - heid.

Een roep, een stem in vele talen : 1, 2, 3. 4.

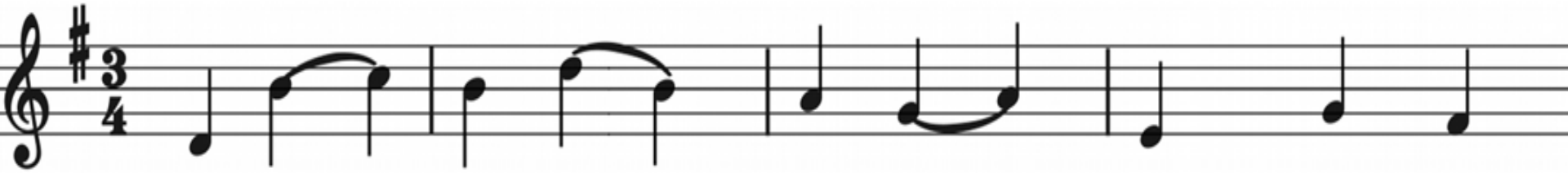

3. En o - ver ber - gen en door da - len

gaat ook ons lied de we - reld rond,

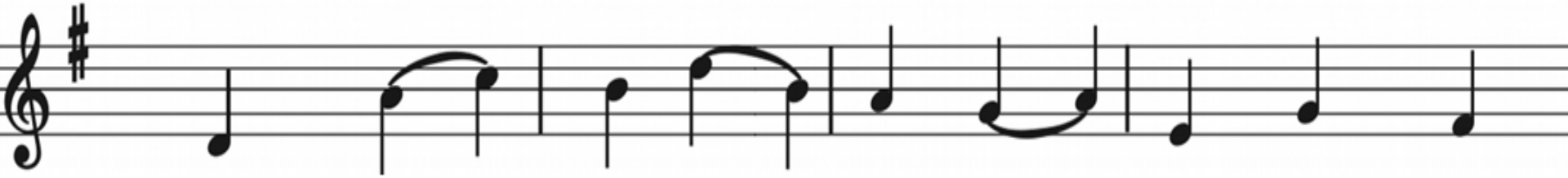

weer - klinkt als e - cho ve - le ma - len,

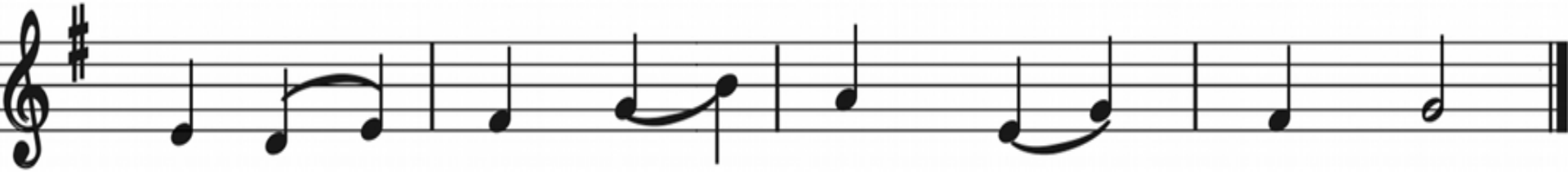

een et - maal lang van mond tot mond.

Een roep, een stem in vele talen : 1, 2, 3, 4.

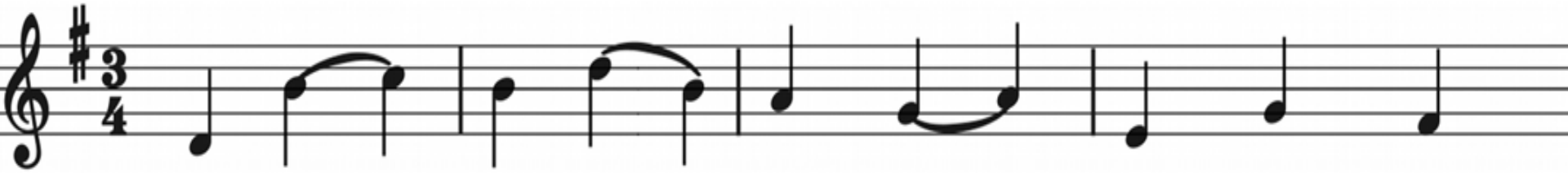

4. Zo vor - men wij een kring van bid - den

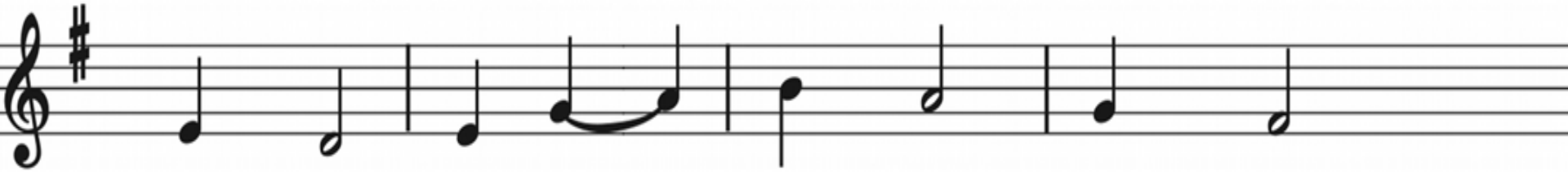

om Uw ge - na - de en Uw kracht.

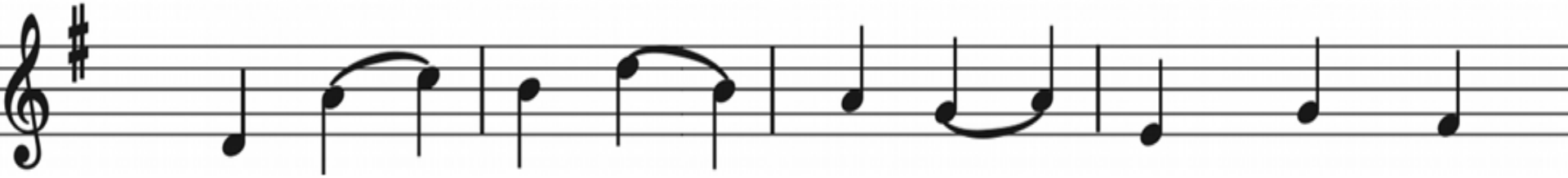

voor me - de - men - sen uit ons mid - den,

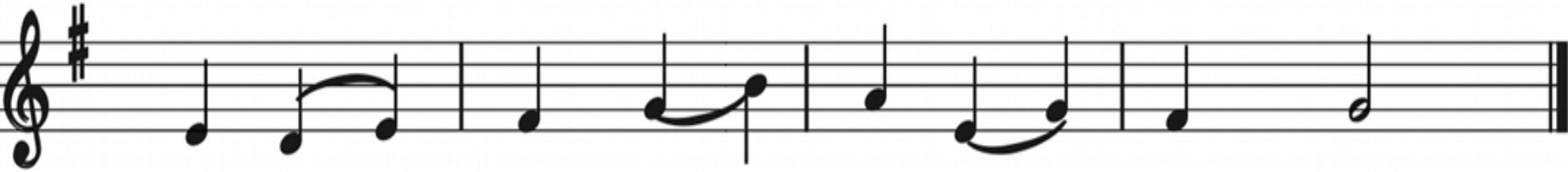

dit volk, dat hulp van U ver - wacht.

Lied 624 : 1, 2, 3.

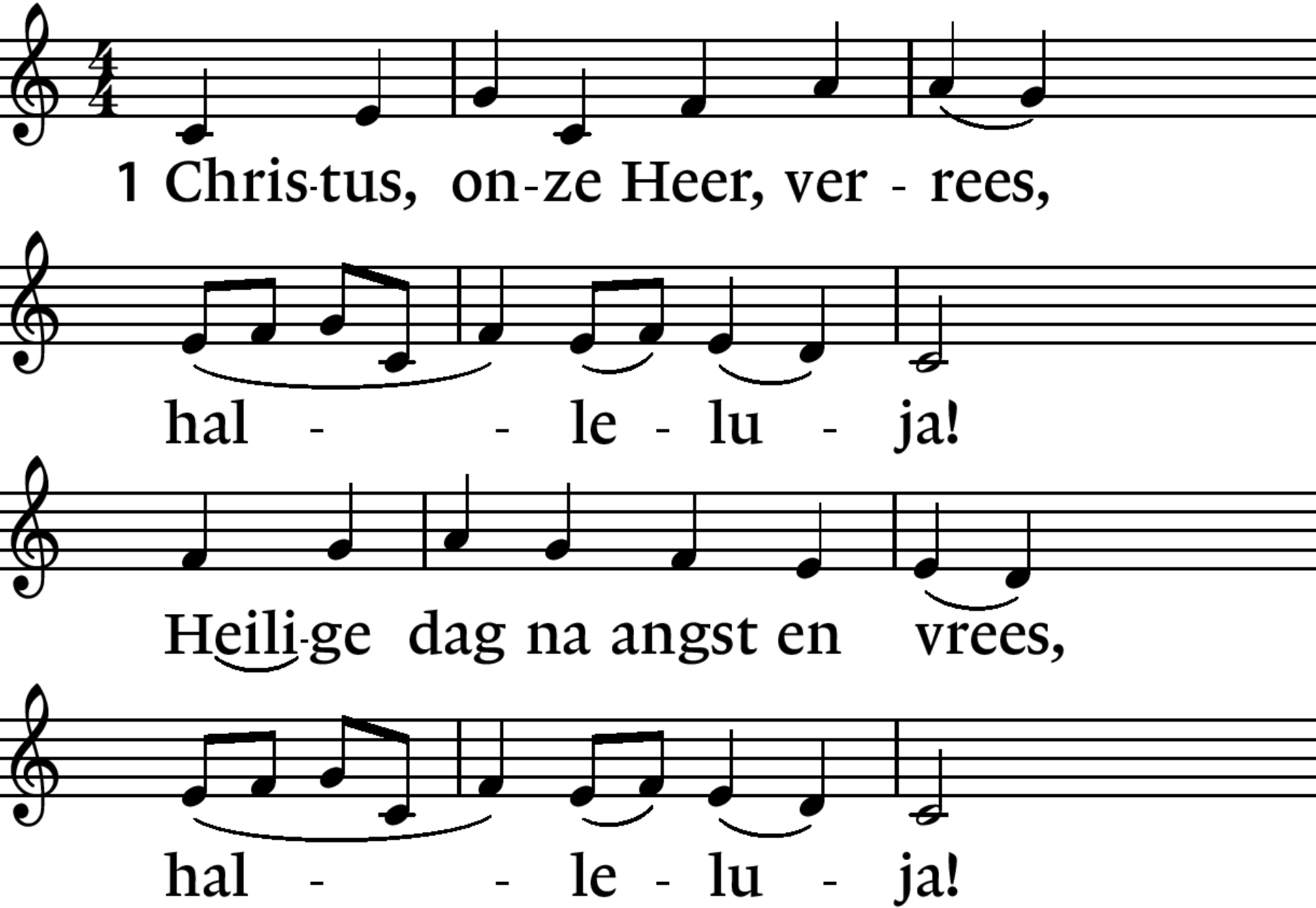
1 Chris-tus, on-ze Heer, ver - rees,
hal - - le - lu - ja!
Heili-ge dag na angst en vrees,
hal - - le - lu - ja!

Lied 624 : 1. 2, 3.

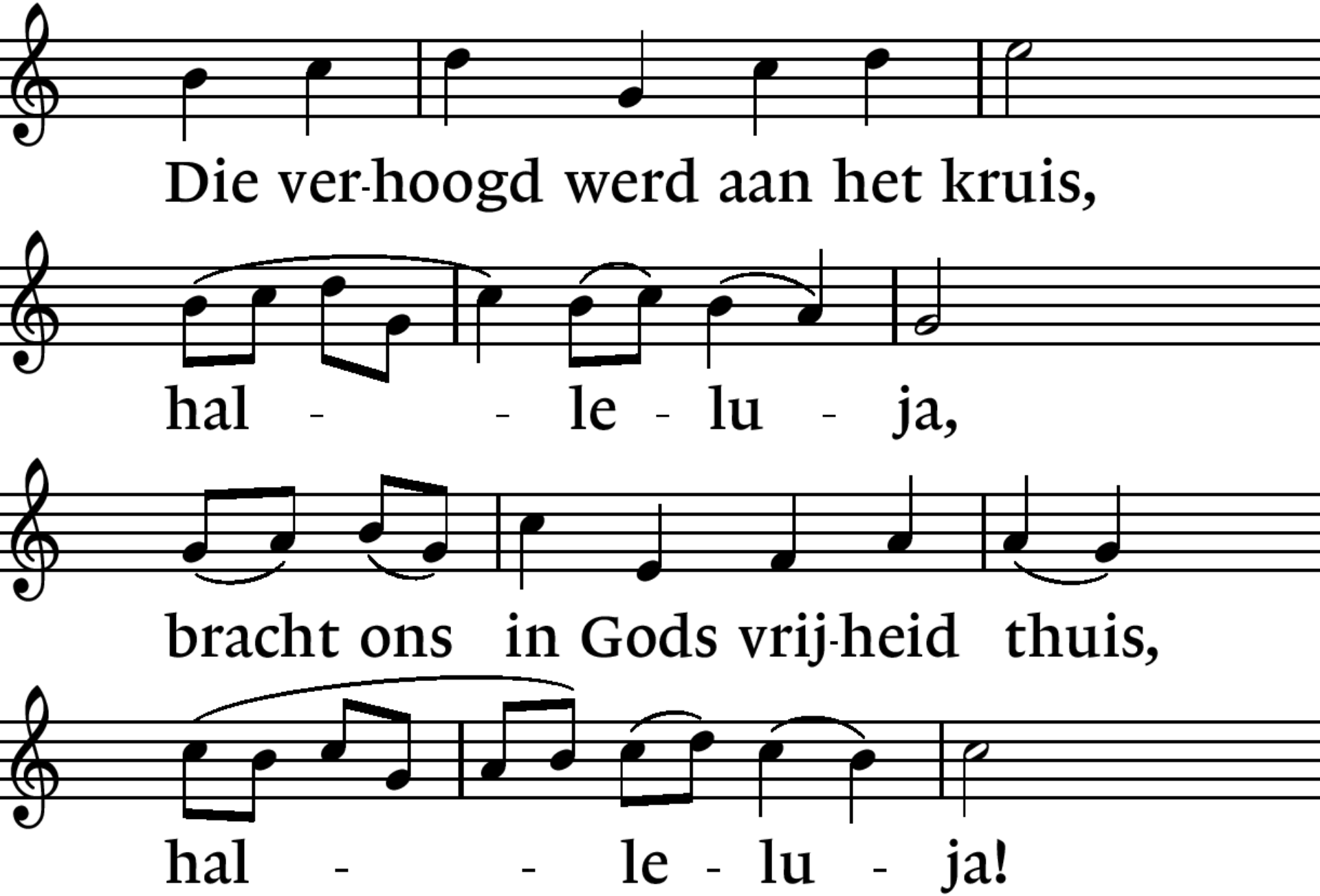
Die ver-hoogd werd aan het kruis,
hal - - le - lu - ja,
bracht ons in Gods vrij-heid thuis,
hal - - le - lu - ja!

Lied 624 : 1, 2, 3.

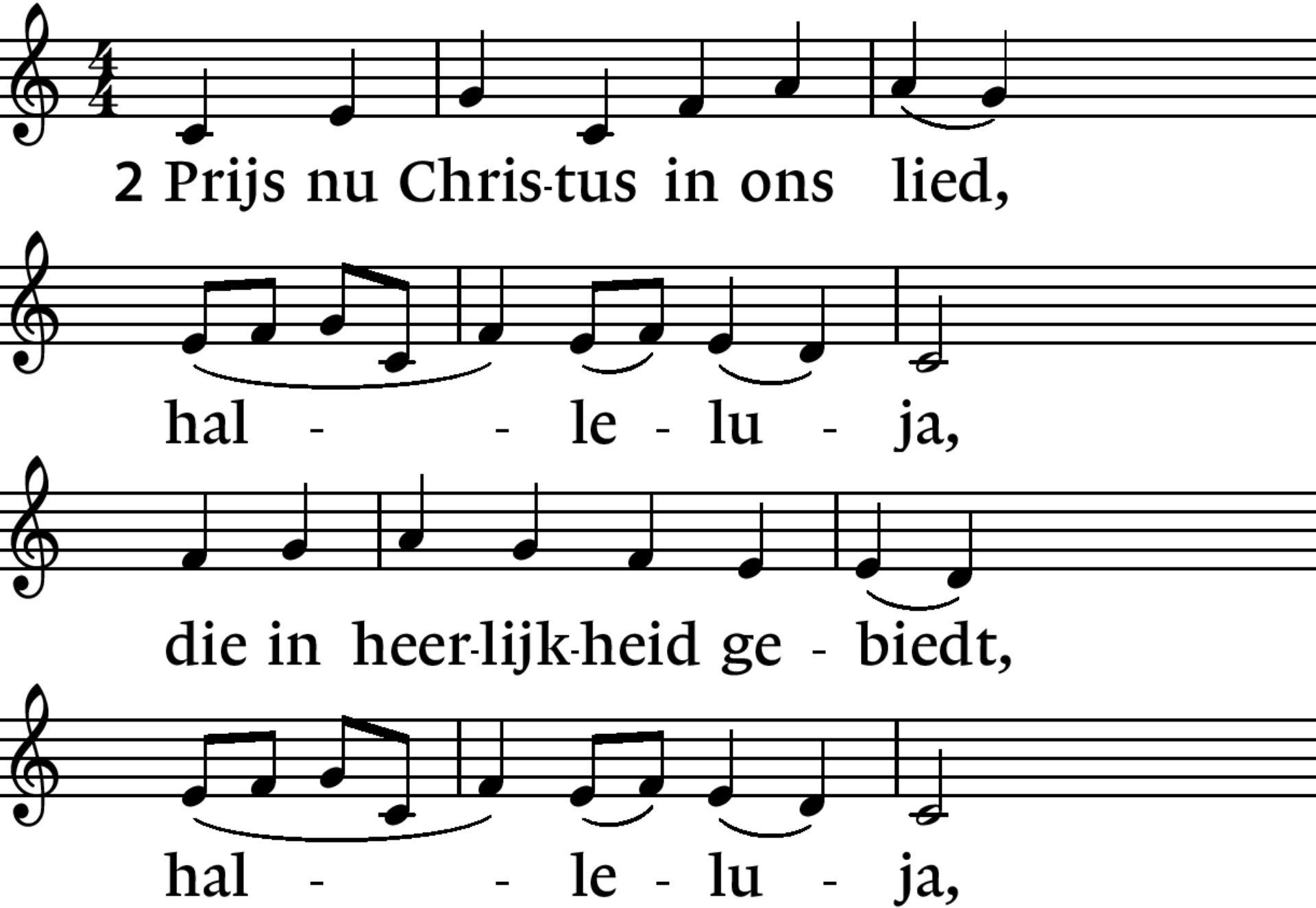
2 Prijs nu Chris-tus in ons lied,
hal - - le - lu - ja,
die in heer-lijk-heid ge - biedt,
hal - - le - lu - ja,

Lied 624 : 1, 2. 3.

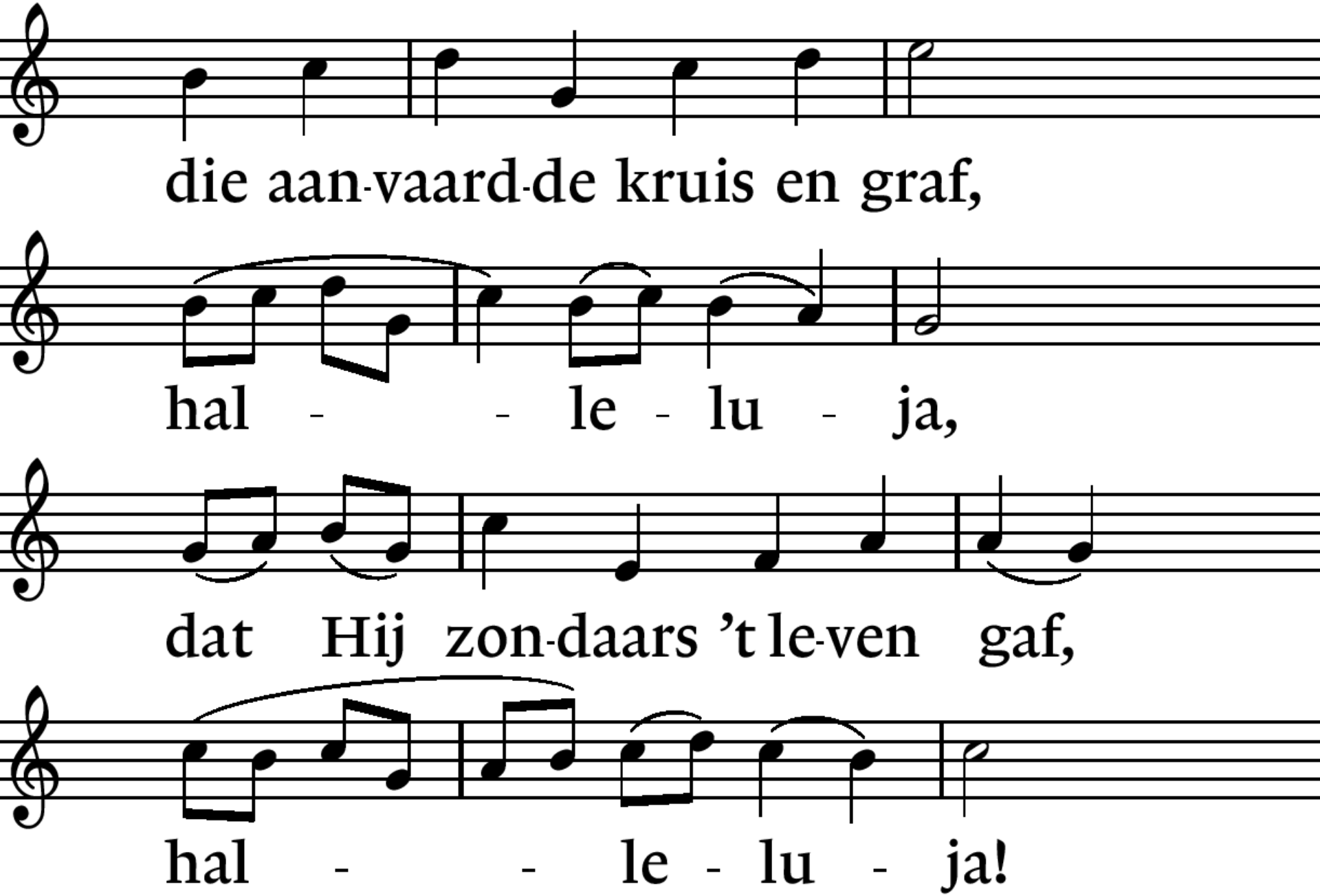
die aan-vaard-de kruis en graf,
hal - - le - lu - ja,
dat Hij zon-daars 't le-ven gaf,
hal - - le - lu - ja!

Lied 624 : 1, 2, 3,

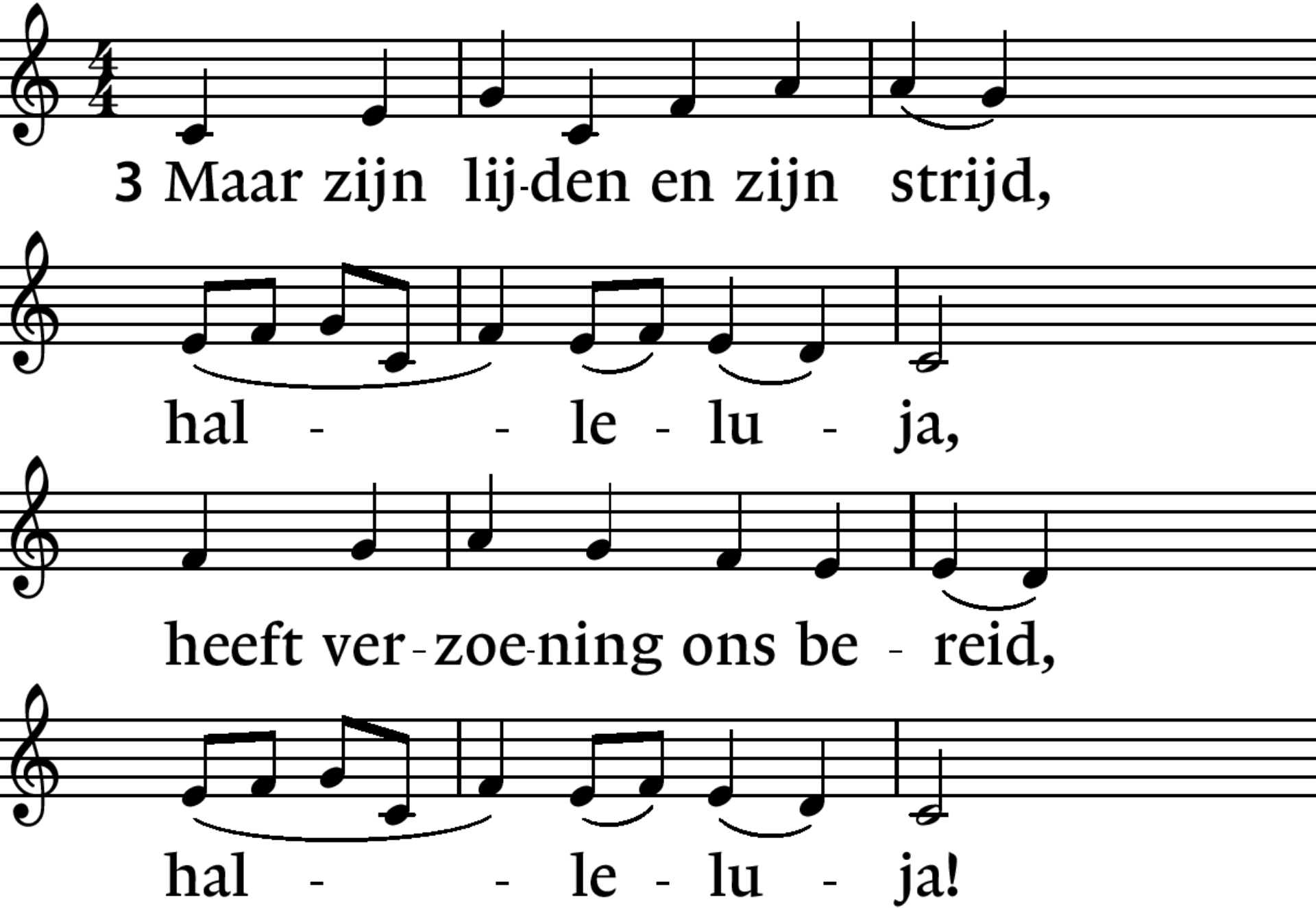
3 Maar zijn lij-den en zijn strijd,
hal - - le - lu - ja,
heeft ver-zoe-ning ons be - reid,
hal - - le - lu - ja!

Lied 624 : 1, 2, 3.

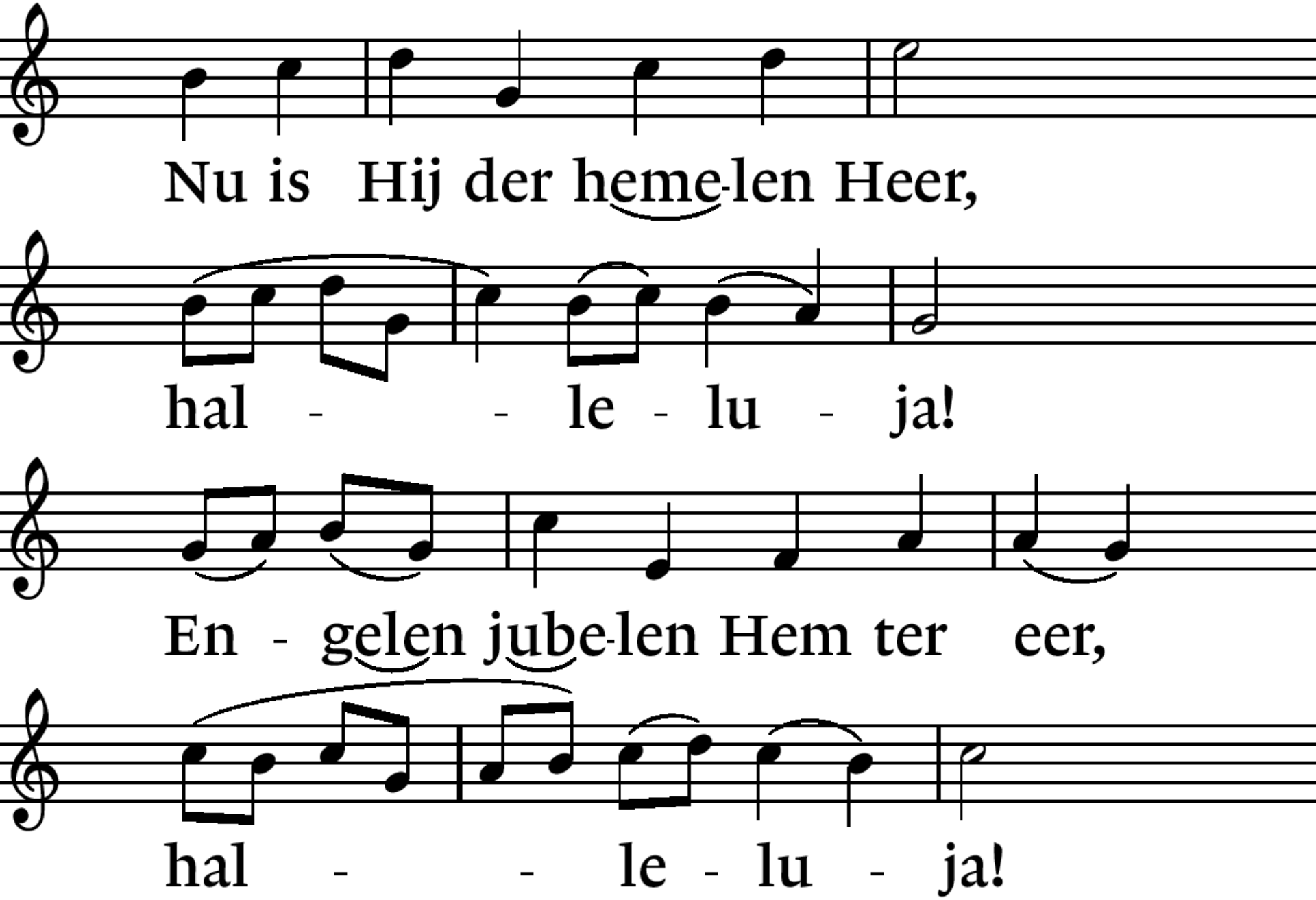
Nu is Hij der heme-len Heer,
hal - - le - lu - ja!
En - gelen jube-len Hem ter eer,
hal - - le - lu - ja!

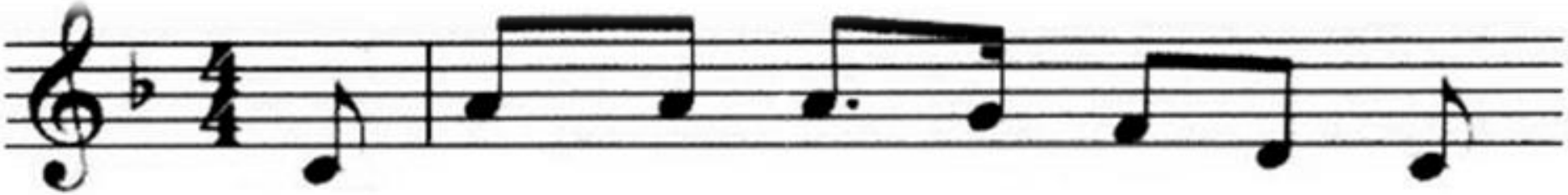

Wij gaan voor e-ven uit el - kaar

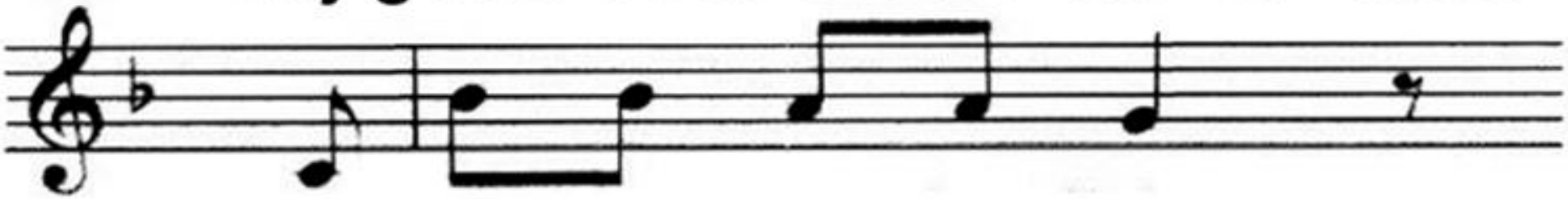

en de - len nu het licht

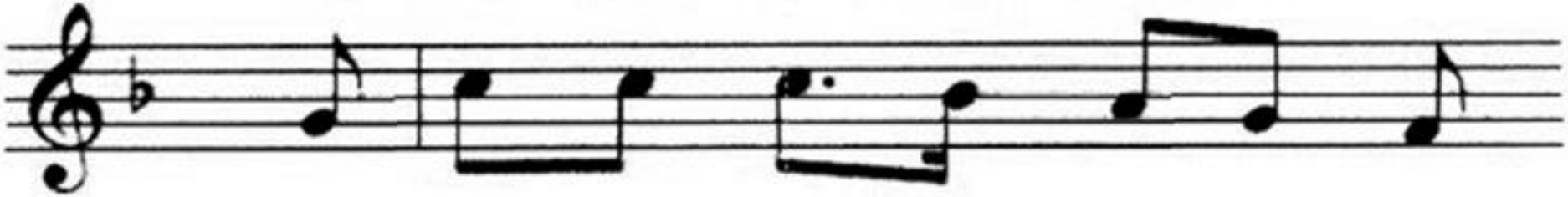

Dat licht ver-telt ons iets van God

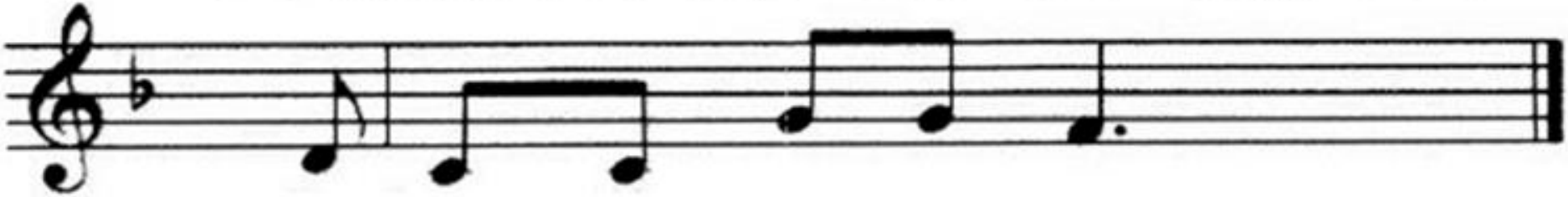

Op hem zijn wij ge - richt.

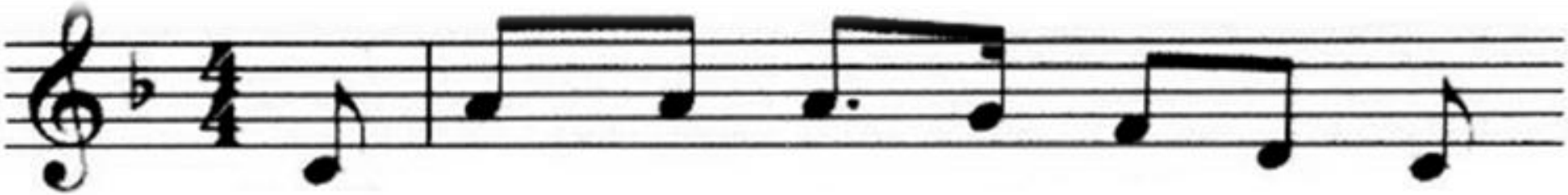

Wij ge - ven Gods ver - ha - len door.

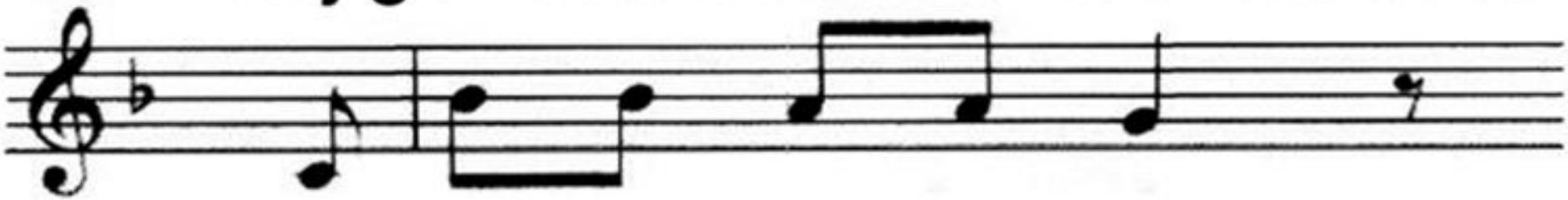

En wie zich o - pen - stelt

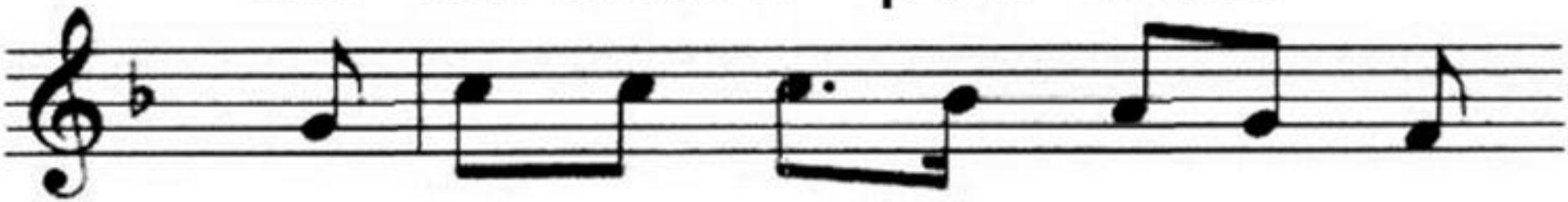

er vaart mis - schien een beet - je licht

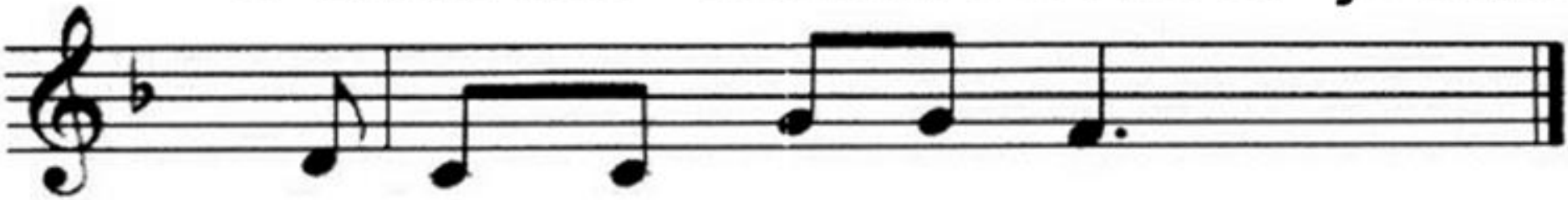

Door wat er wordt ver - teld.

*

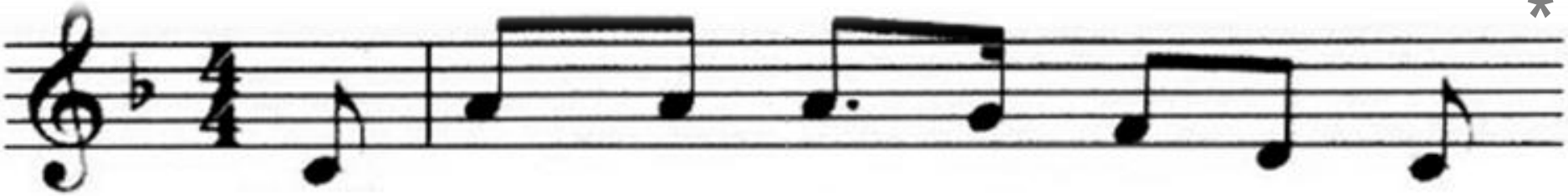

Straks zoe - ken wij el - kaar weer op

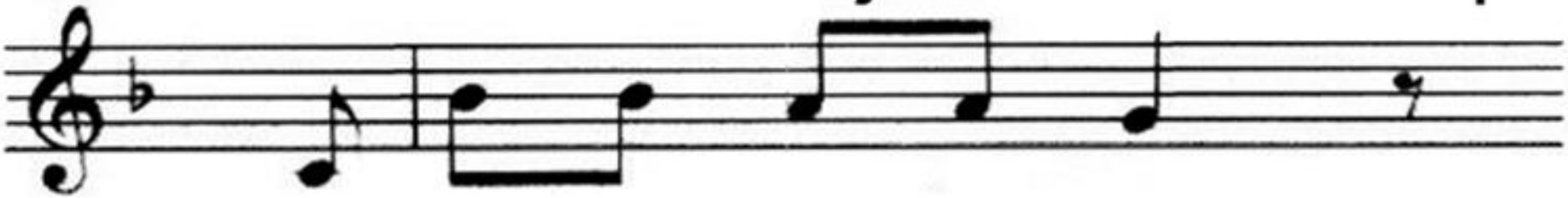

en elk heeft zijn ver - haal

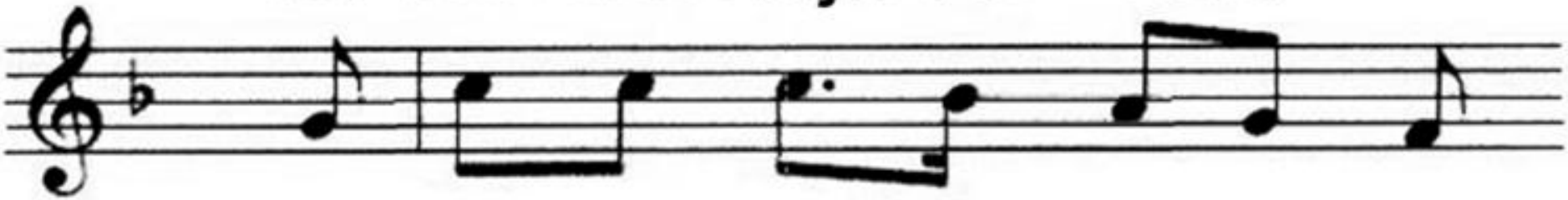

Het licht ver - bindt ons met el - kaar

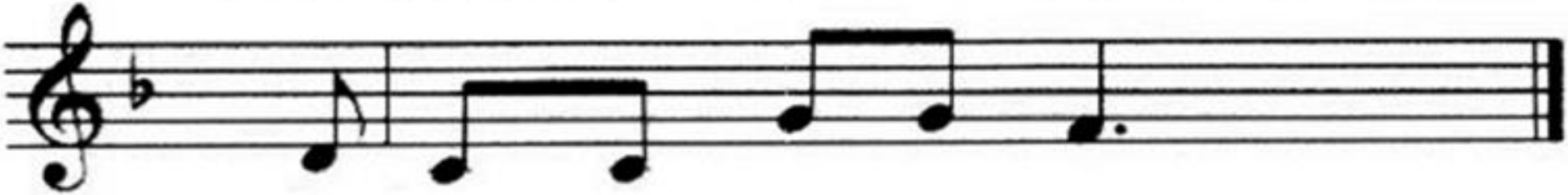

Het is voor al - le - maal.

Lezing: de drie broers.

Er waren eens drie broers die samen door de wereld trokken. Zij heetten Vrijheid, Gelijkheid en Broederschap. Vrijheid was het rijkst
en op een dag merkte Gelijkheid dit op.
Hij zei: 'Omdat jij rijk bent, en ik niet,
zijn wij niet meer gelijk.'
Vrijheid vond dat Gelijkheid zich maar aan hem moest aanpassen, maar Gelijkheid zei:
'Ik wil niet zijn zoals jij'.

Lezing: de drie broers.

*

De broers kregen grote ruzie
en besloten om uit elkaar te gaan.
Vrijheid trok naar het westen
en werd de wereldmacht.
Gelijkheid koos voor het oosten
en heeft het ook ver gebracht.
Maar wie heeft er nog iets gehoord
van Broederschap?

Where have all the flowers gone : 1. *2, 3, 4, 5.*

Waar zijn al die bloemen heen, lang geleden.

Waar zijn al die bloemen heen, lang, lang voorbij.

Waar zijn al die bloemen heen

Mee met meisjes één voor één.

Zal men ooit wijzer zijn,

zal men ooit wijzer zijn.

Where have all the flowers gone : 1, 2. 3, 4, 5.

Waar zijn al die meisjes heen, lang geleden.

Waar zijn al die meisjes heen, lang, lang voorbij.

Waar zijn al die meisjes heen.

Mee met jongens, één voor één.

Zal men ooit wijzer zijn,

zal men ooit wijzer zijn.

Where have all the flowers gone : 1, 2, 3. 4, 5.

Waar zijn al die jongens heen, lang geleden.

Waar zijn al die jongens heen, lang, lang voorbij.

Waar zijn al die jongens heen.

In het leger één voor één.

Zal men ooit wijzer zijn,

zal men ooit wijzer zijn.

Where have all the flowers gone : *1, 2, 3,* **4.** *5.*

Waar zijn al die legers heen, lang geleden.

Waar zijn al die legers heen, lang, lang voorbij.

Waar zijn al die legers heen.

Naar de graven één voor één.

Zal men ooit wijzer zijn.

O, zal men ooit wijzer zijn.

Where have all the flowers gone : 1, 2, 3, 4, 5.

Waar zijn al die graven heen, lang geleden.

Waar zijn al die graven heen, lang, lang voorbij.

Waar zijn al die graven heen.

Onder bloemen één voor één.

Zal men ooit wijzer zijn.

O, zal men ooit wijzer zijn.

Lezing: Johannes 20 : 19 - 23.

19 Op de avond van die eerste dag van de week
waren de leerlingen bij elkaar;
ze hadden de deuren afgesloten,
omdat ze bang waren voor de Joden.
Jezus kwam in hun midden staan en zei:
‘Ik wens jullie vrede!’
20 Na deze woorden
toonde hij hun zijn handen en zijn zijde.
De leerlingen waren blij
omdat ze de Heer zagen.

Lezing: Johannes 20 : 19 - 23. *

21 Nog eens zei Jezus:
‘Ik wens jullie vrede!
Zoals de Vader mij heeft uitgezonden,
zo zend ik jullie uit.’
22 Na deze woorden blies hij over hen heen
en zei: ‘Ontvang de heilige Geest.
23 Als jullie iemands zonden vergeven,
dan zijn ze vergeven;
vergeven jullie ze niet,
dan zijn ze niet vergeven.’

Lied 686 : 1, 2, 3.

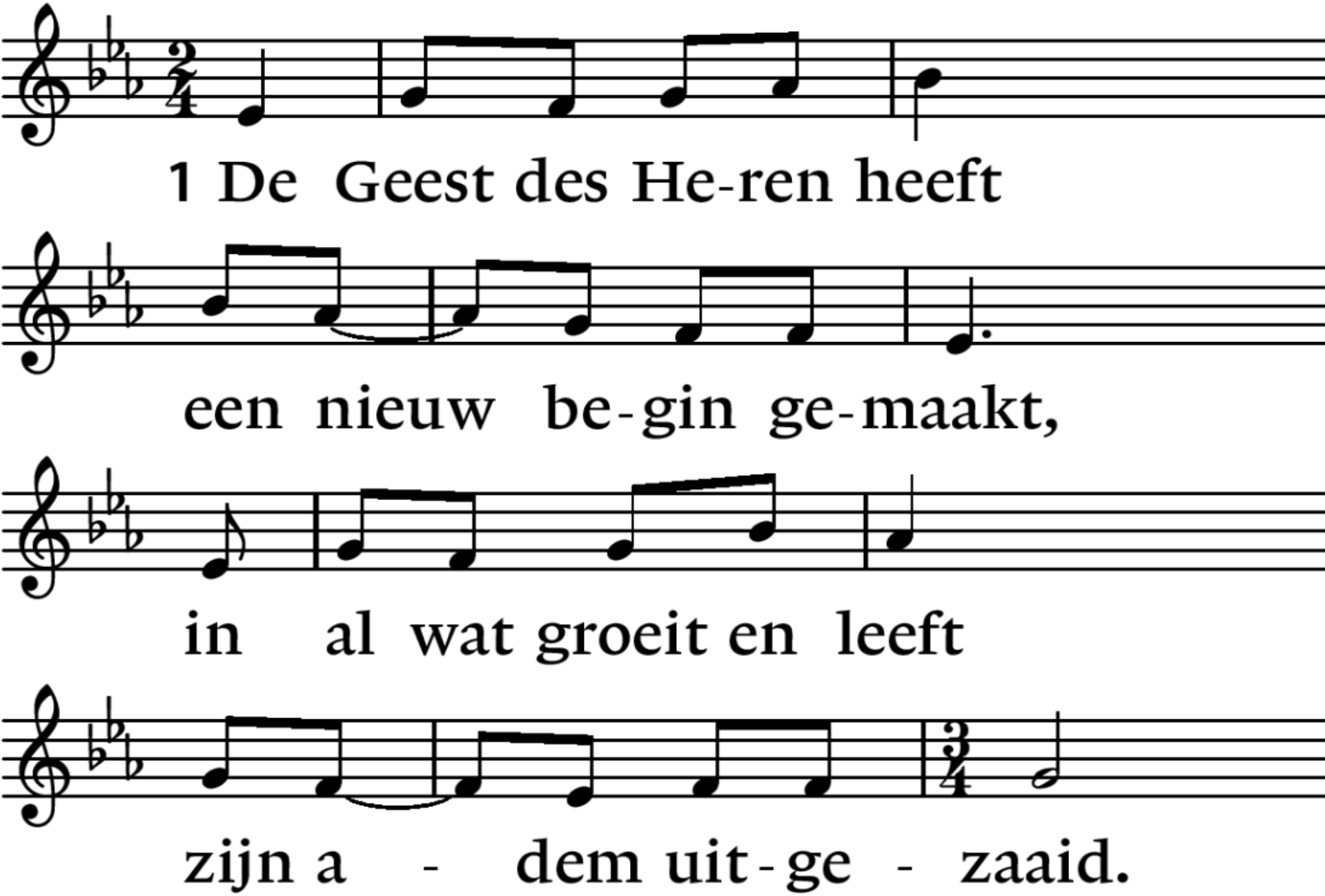
1 De Geest des He-ren heeft
een nieuw be-gin ge-maakt,
in al wat groeit en leeft
zijn a - dem uit-ge - zaaid.

Lied 686 : 1. 2, 3.

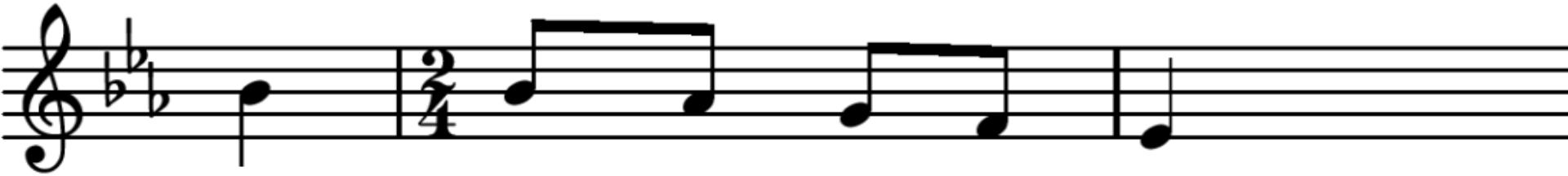

De Geest van God be - zielt

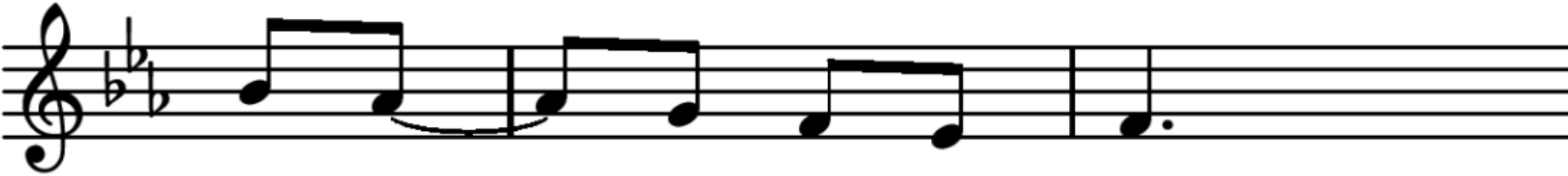

wie koud zijn en ver-steend

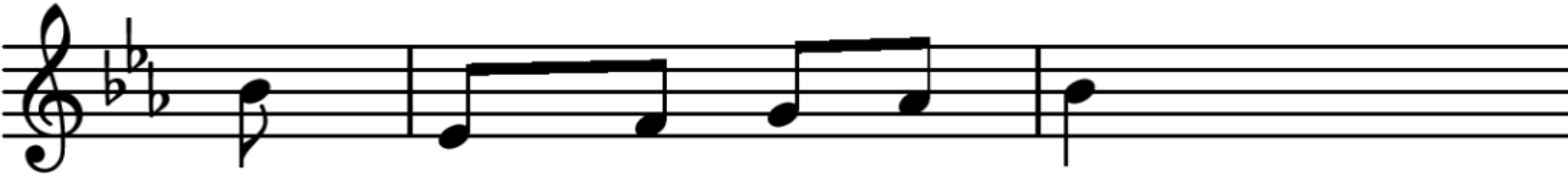

her-bouwt wat is ver-nield

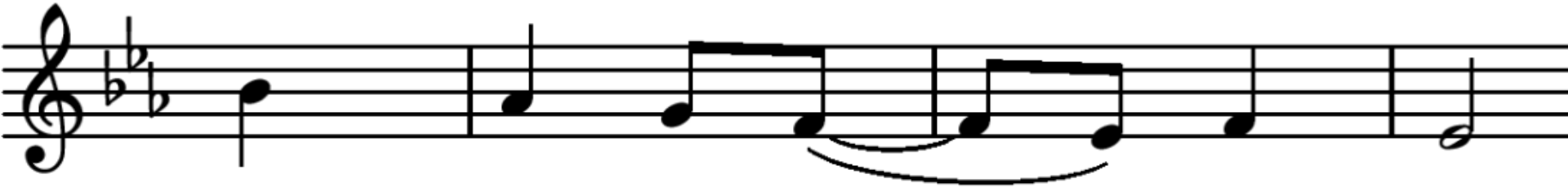

maakt één wat is_____ ver - deeld.

Lied 686 : 1, 2, 3.

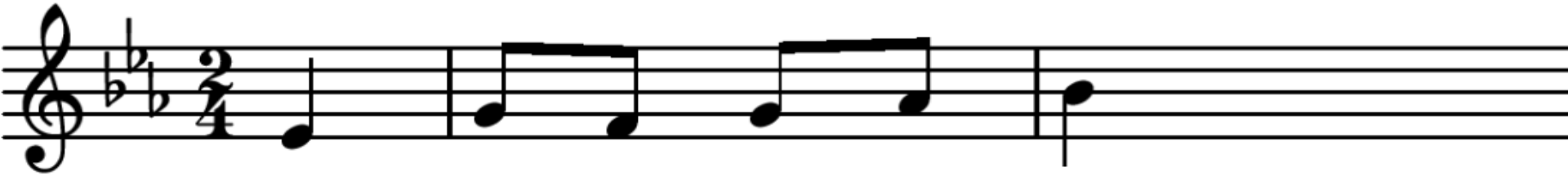

2 Wij zijn in Hem ge-doopt

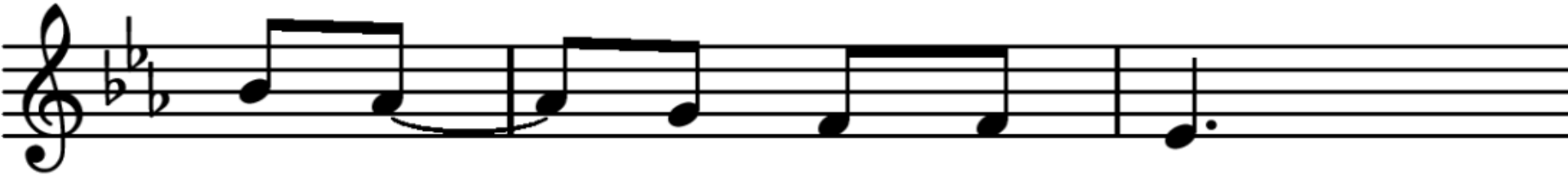

Hij zalft ons met zijn vuur.

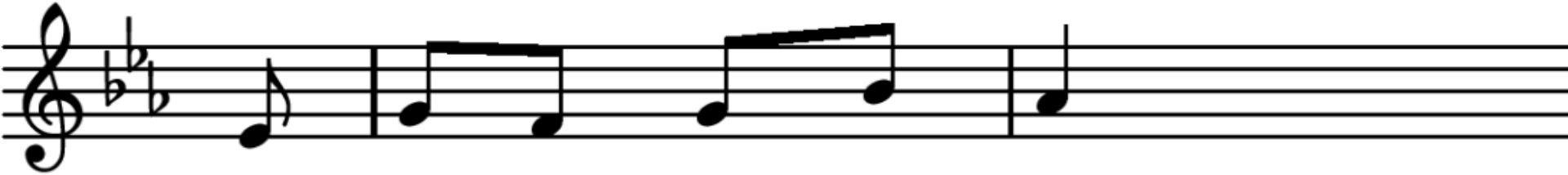

Hij is een bron van hoop

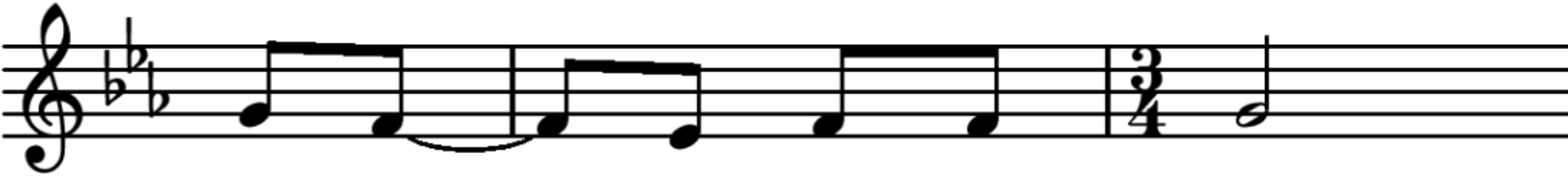

in al - le dorst en duur.

Lied 686 : 1, 2. 3.

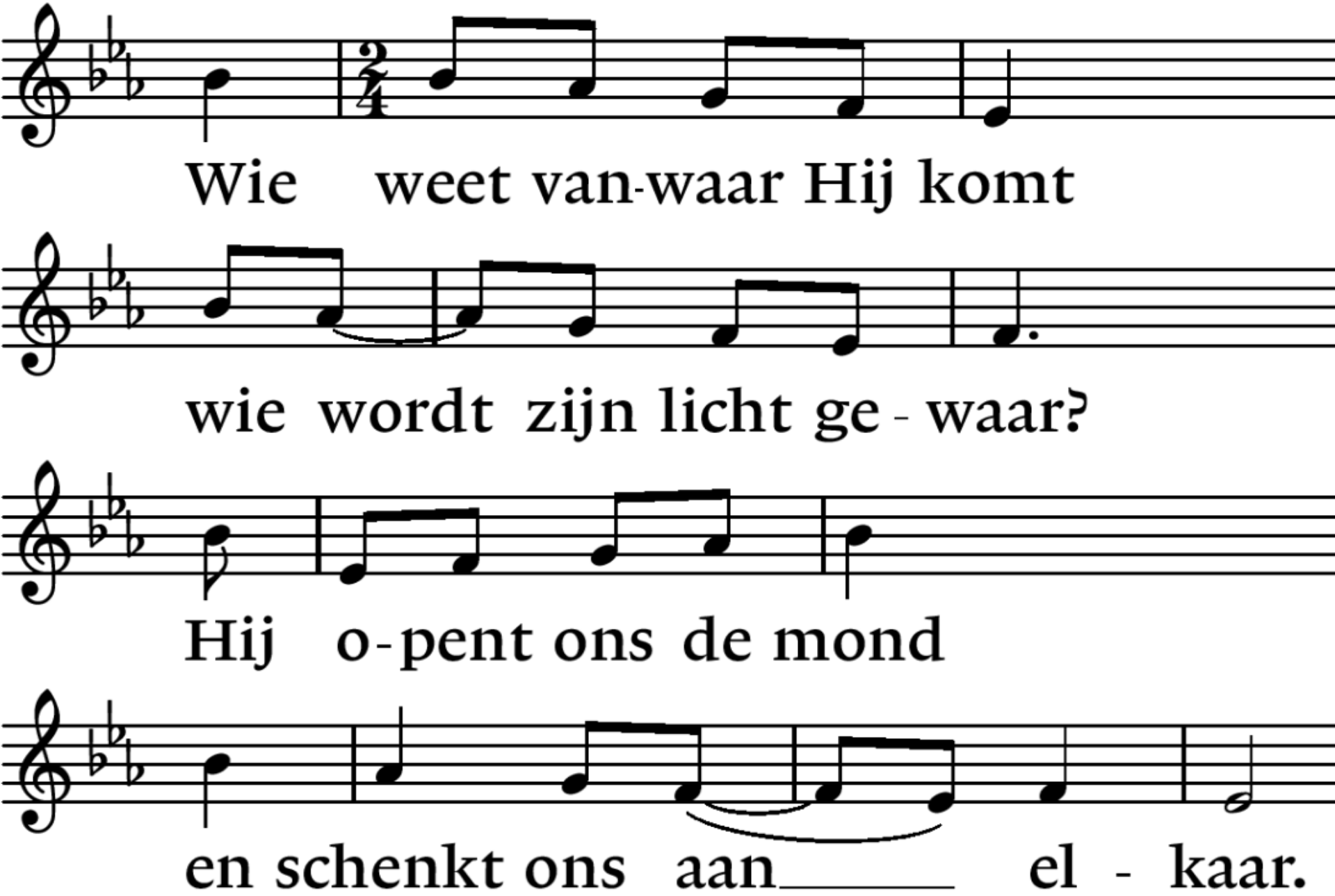
Wie weet van-waar Hij komt
wie wordt zijn licht ge - waar?
Hij o - pent ons de mond
en schenkt ons aan el - kaar.

Lied 686 : 1, 2, 3,

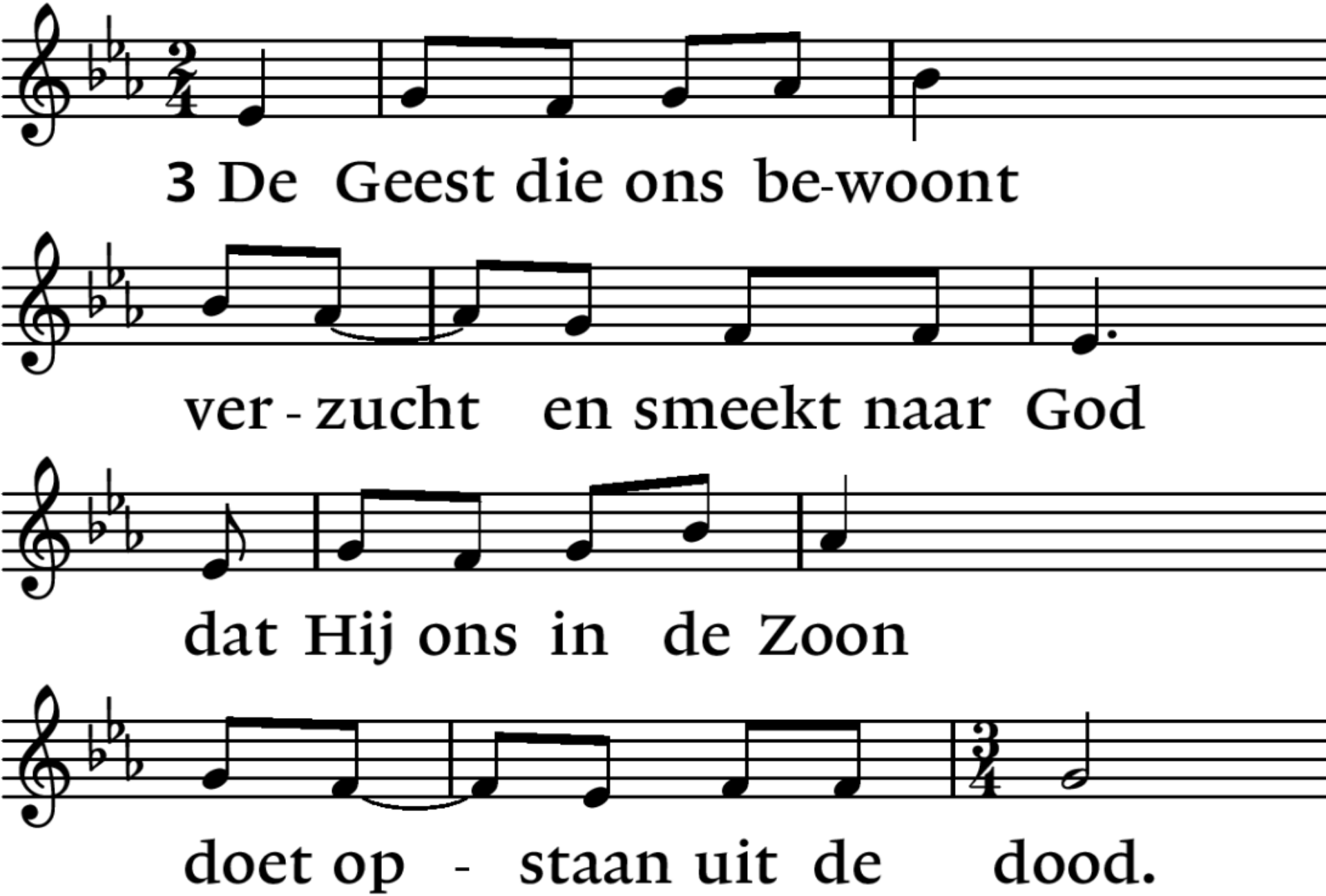
3 De Geest die ons be-woont
ver - zucht en smeekt naar God
dat Hij ons in de Zoon
doet op - staan uit de dood.

Lied 686 : 1, 2, 3.

*

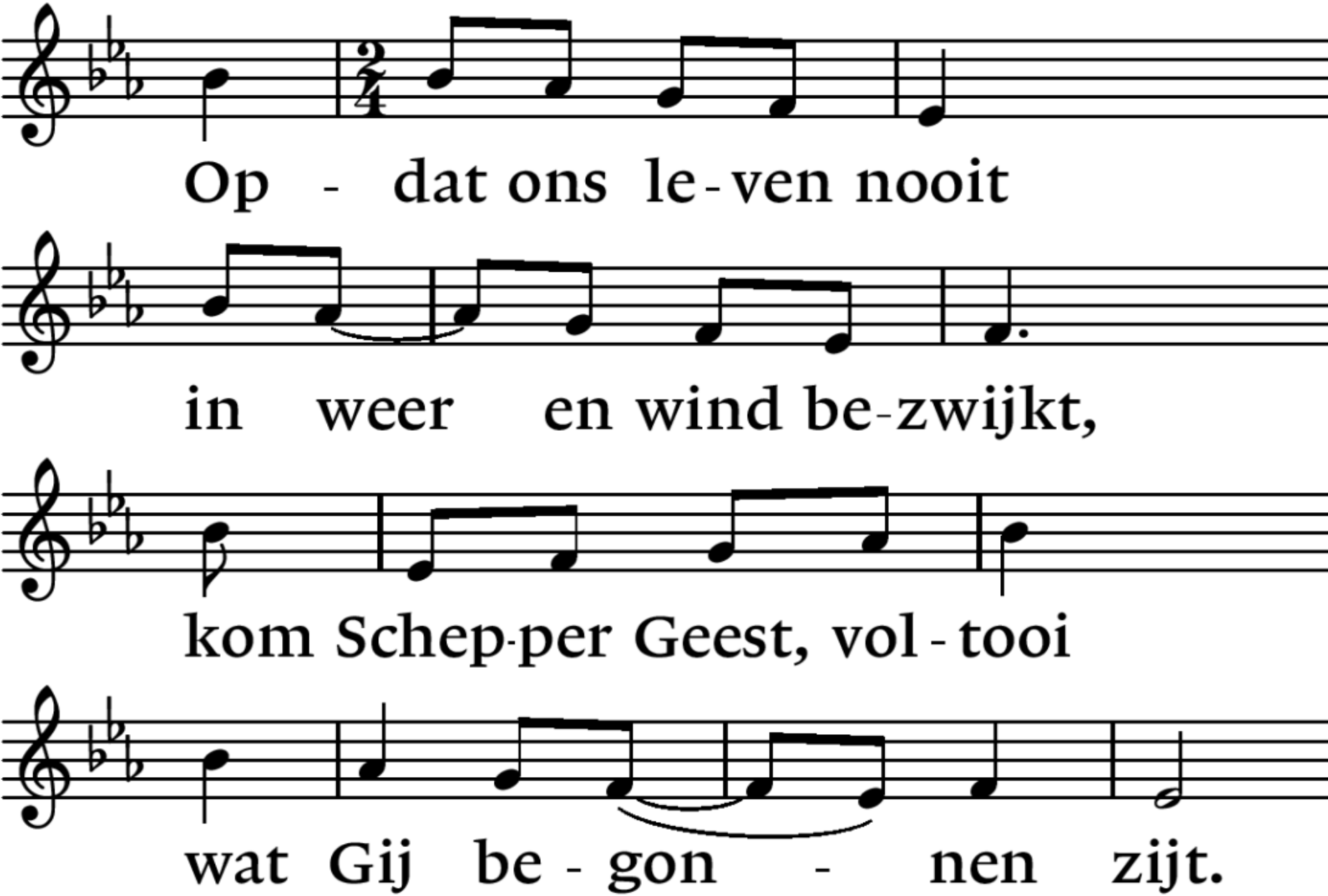
Op - dat ons le - ven nooit
in weer en wind be - zwijkt,
kom Schep - per Geest, vol - tooi
wat Gij be - gon - nen zijt.

Lied 835 : 1, 2, 3, 4.

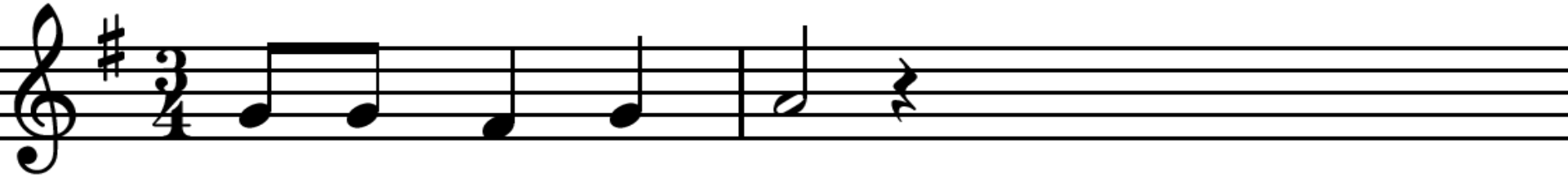

1 Je-zus, ga ons voor

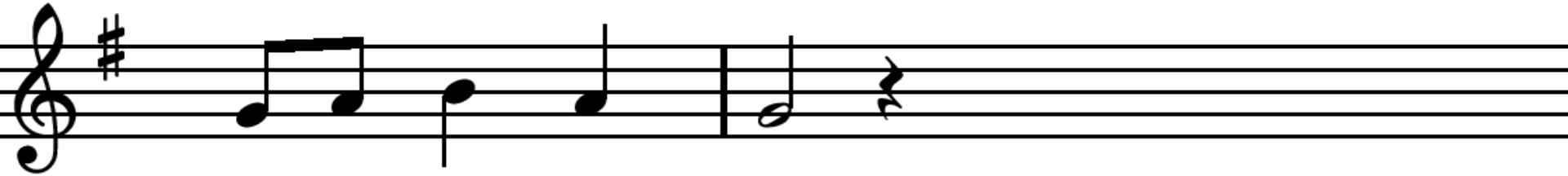

de-ze we-reld door,

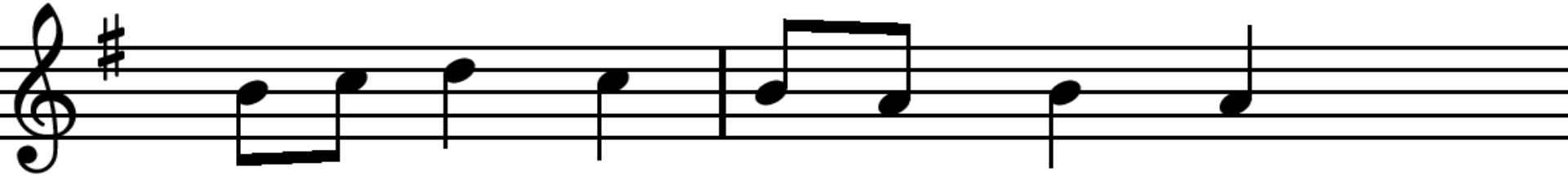

en U vol-gend op uw schre-den

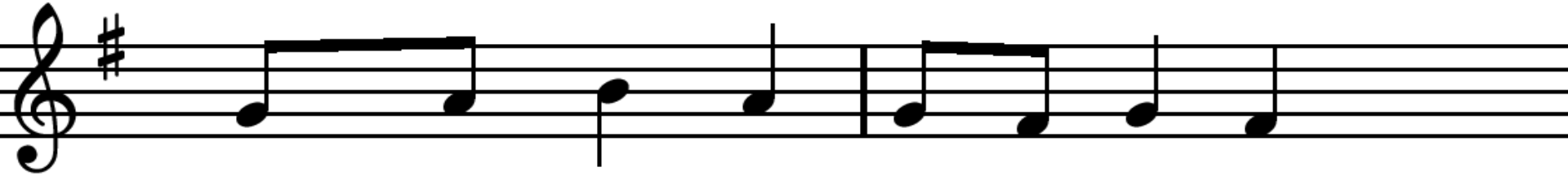

gaan wij moe-dig met U me-de.

Lied 835 : 1. 2, 3, 4.

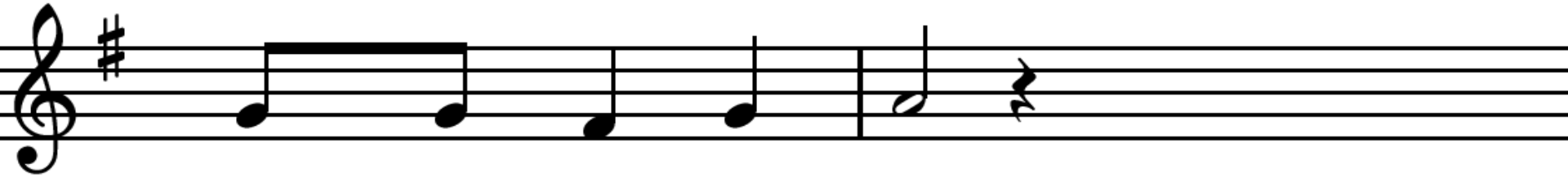

Leid ons aan uw hand

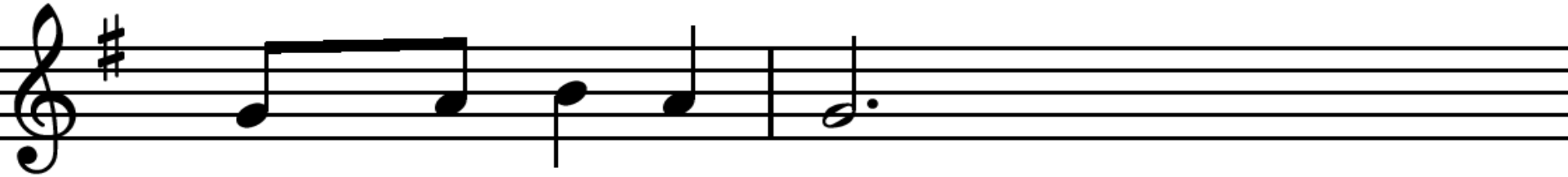

naar het va-der-land.

Lied 835 : 1, 2, 3, 4.

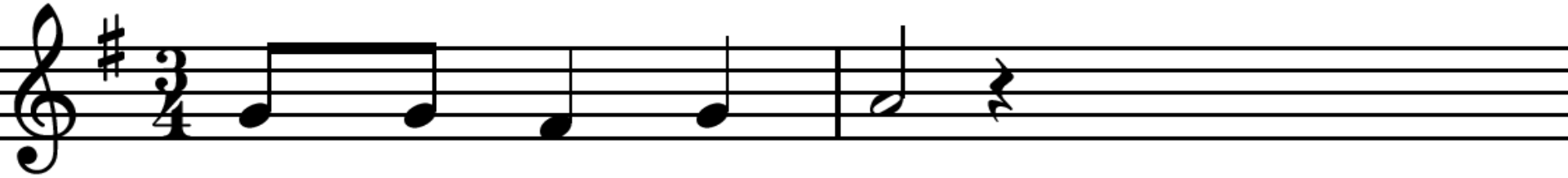

2 Valt de weg ons lang,

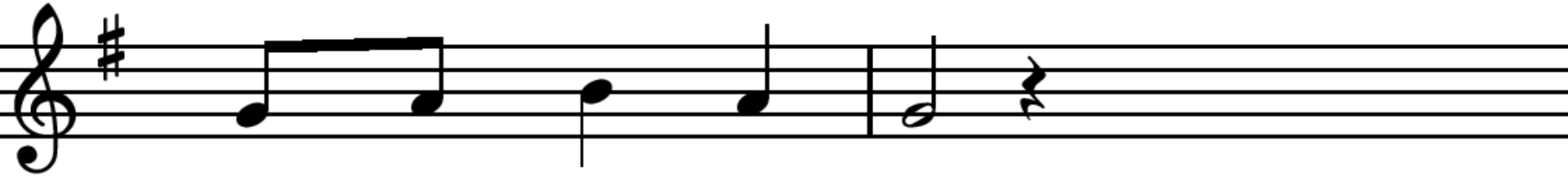

zijn wij klein en bang,

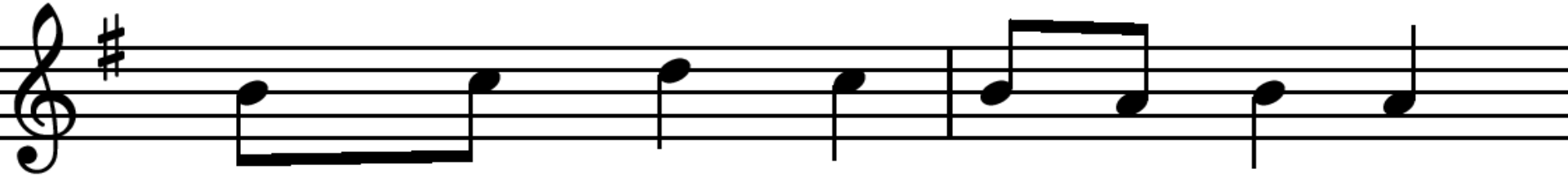

sterk ons, Heer, om zon-der kla-gen

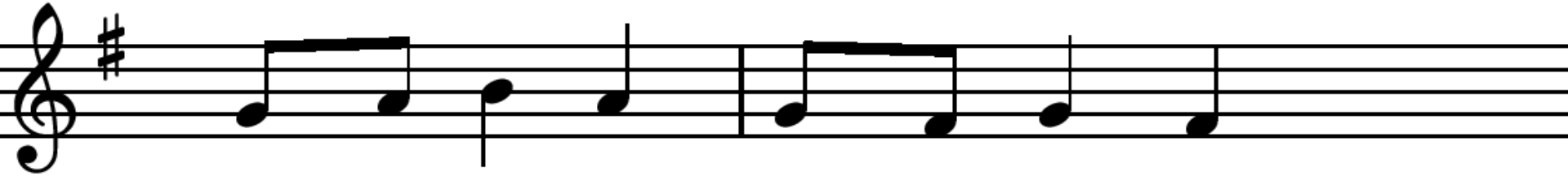

ach-ter U ons kruis te dra-gen.

Lied 835 : 1, 2. 3, 4.

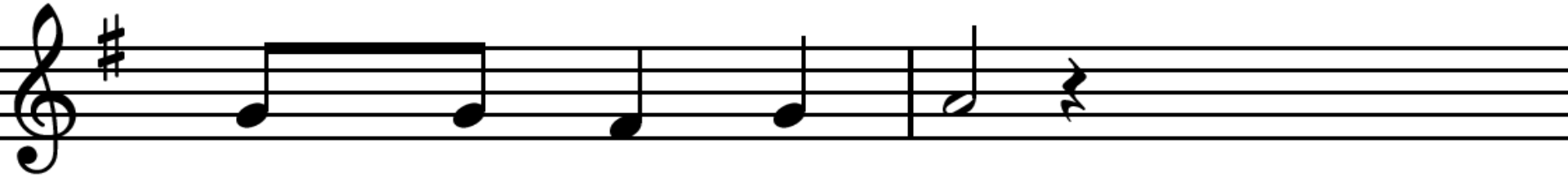

Waar Gij voor ons trad,

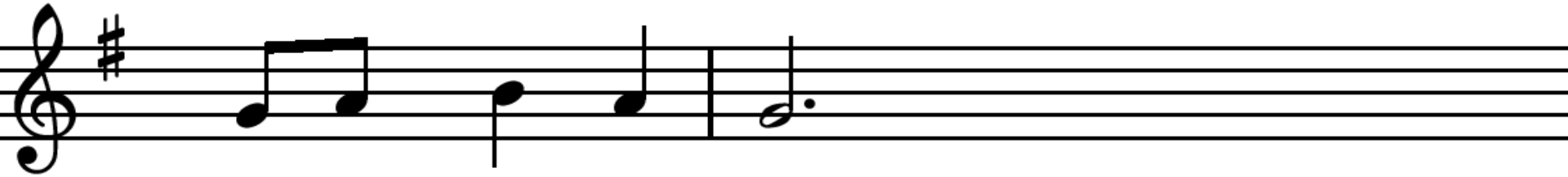

is het rech-te pad.

Lied 835 : 1, 2, 3, 4.

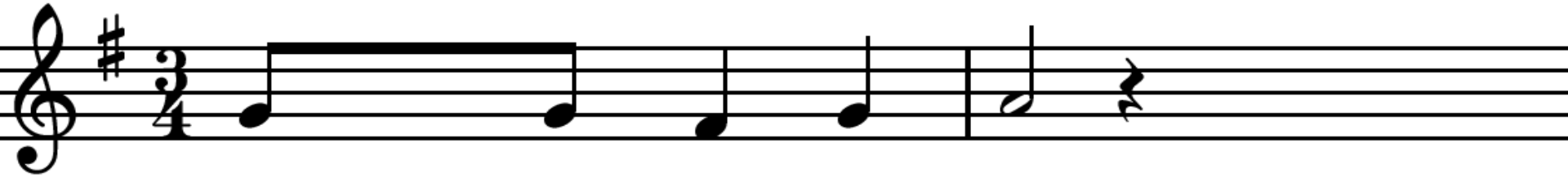

3 Krimpt ons ang-stig hart

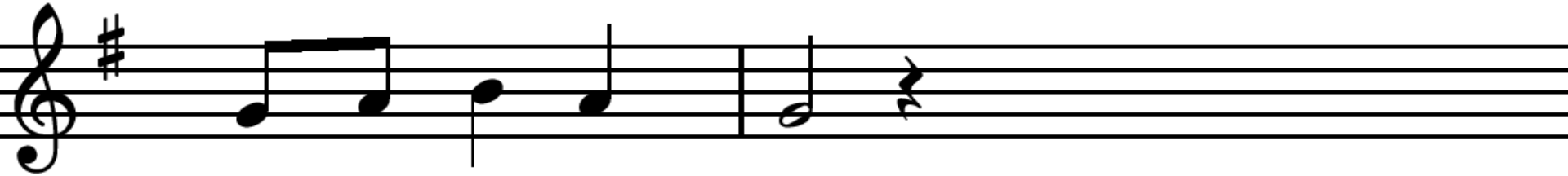

on-der ei-gen smart,

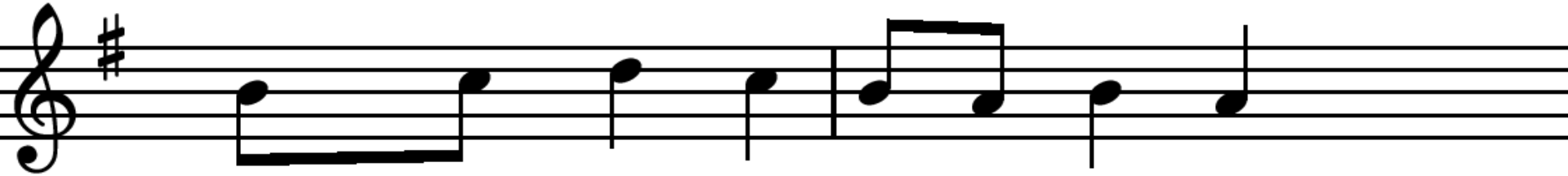

moet het met de an-der lij-den,

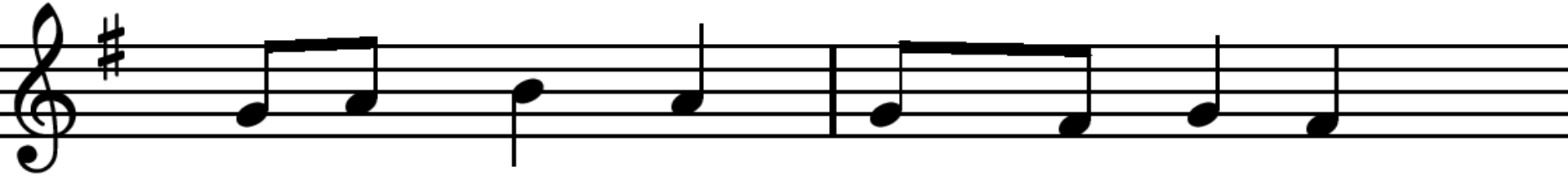

Je-zus, geef ons kracht tot bei-de.

Lied 835 : 1, 2, 3. 4.

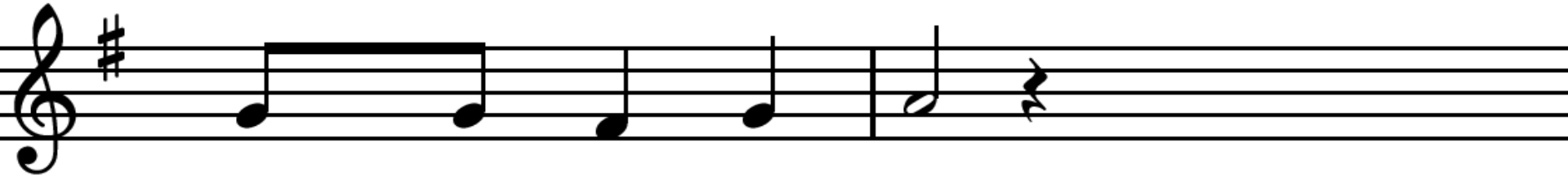

Wees Gij zelf het licht

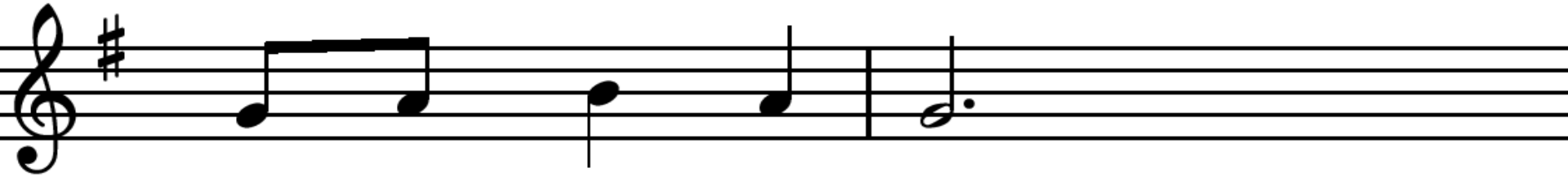

dat ons troost en richt.

Lied 835 : 1, 2, 3, 4,

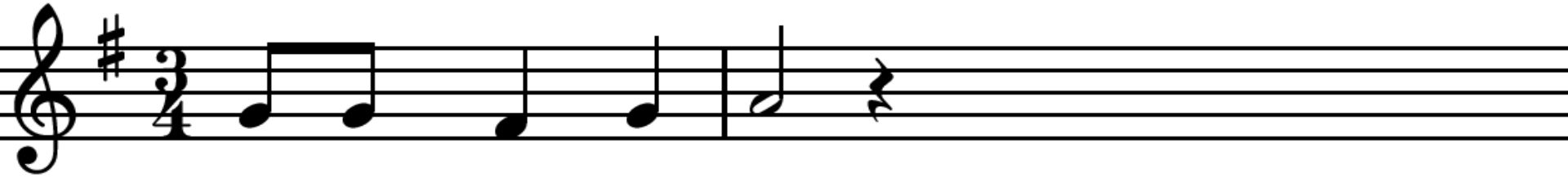

4 In de woes-te-nij,

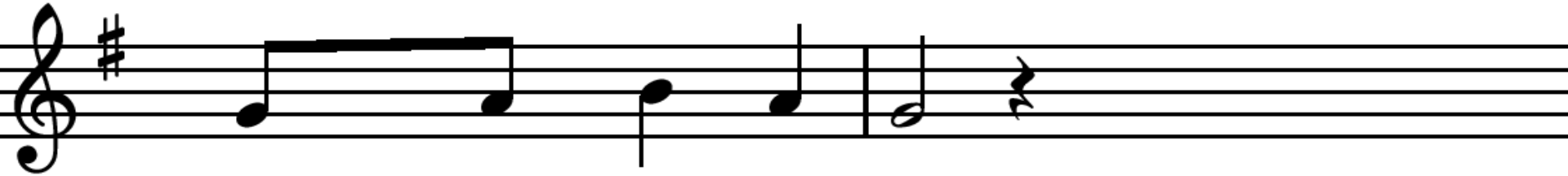

Heer, blijf ons na-bij

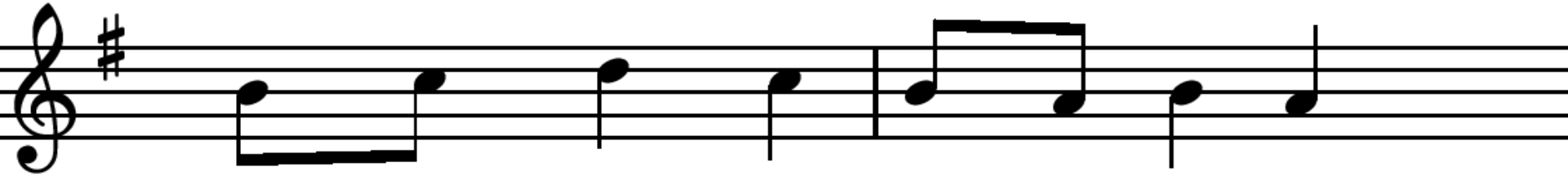

met uw troost en met uw ze-gen

tot aan 't eind van on-ze we-gen.

Lied 835 : 1, 2, 3, 4.

*

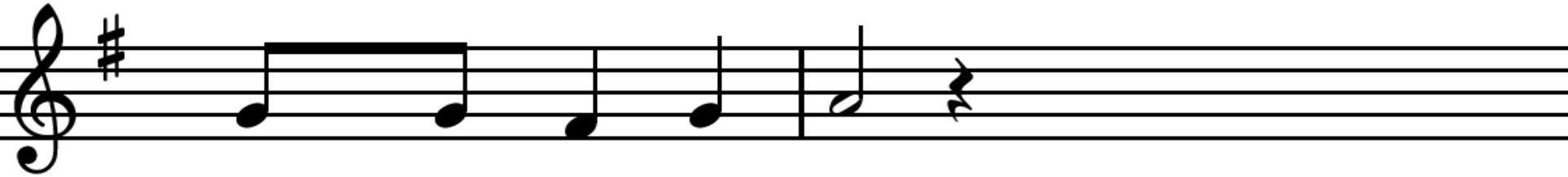

Leid ons op uw tijd

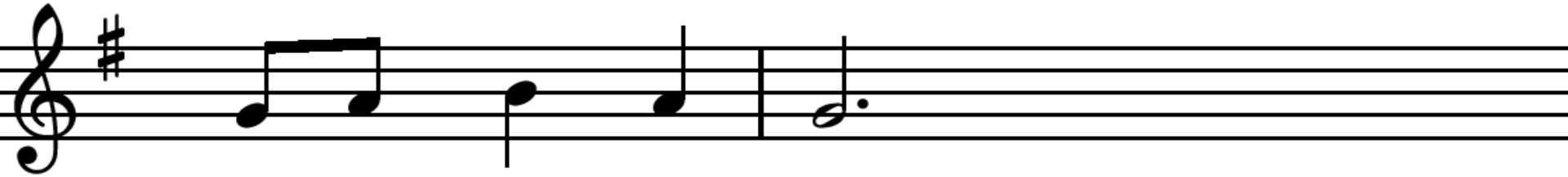

in uw heer-lijk-heid.

Diaconale Collecte: NL65ABNA 0454 3147 01

Collecte Kerkrentmeesterschap:
NL 35 RABO 0373 7266 51

PETRUS VAN THO
IN NOORD HOLLAND. VE
1631-1633.
JOHANNES STERTHEMIUS
PROPONENT. VERTROKKEN ALS PREDIKANT

Staande: Lied 977 : 1, 2, 3.

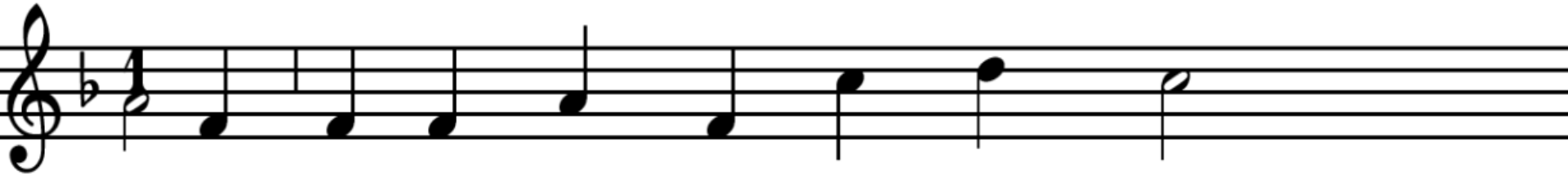

1 Ga uit, o mens, en zoek uw vreugd,

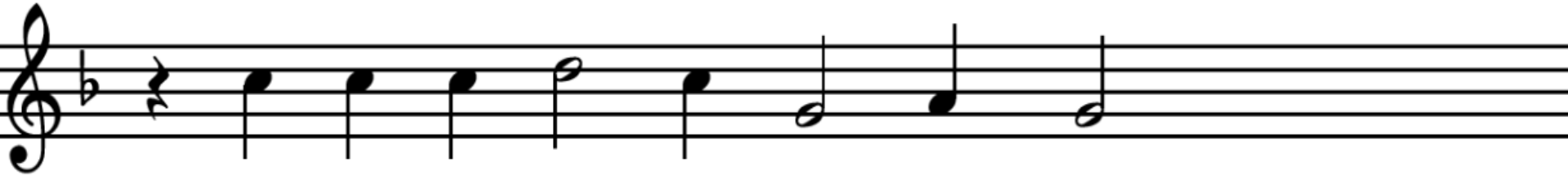

nu in de len - te zich ver-heugt

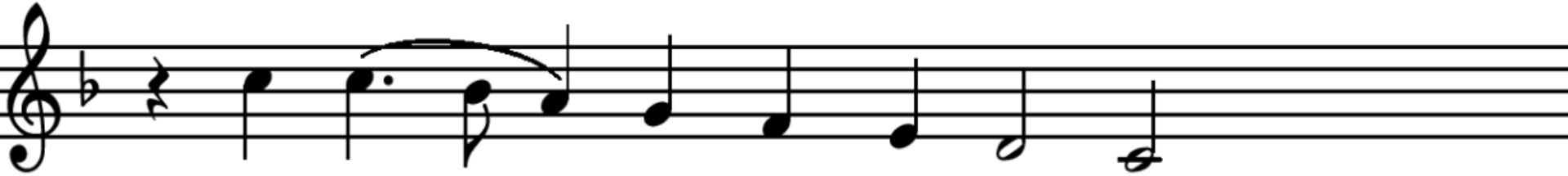

al wat___ er leeft op aar - de!

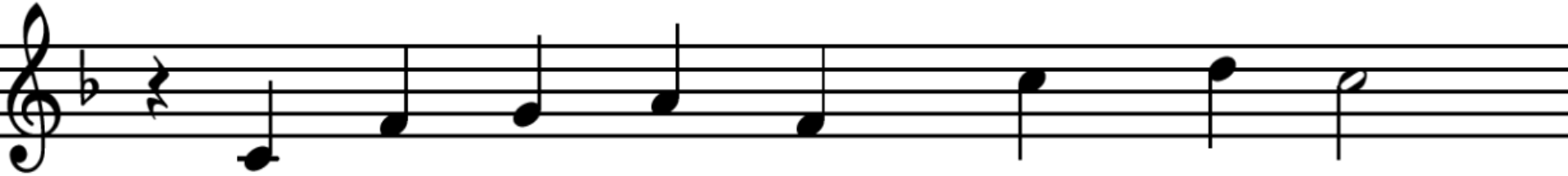

De gaar-den zijn op 't schoonst ge-sierd,

Staande: Lied 977 : 1. 2, 3.

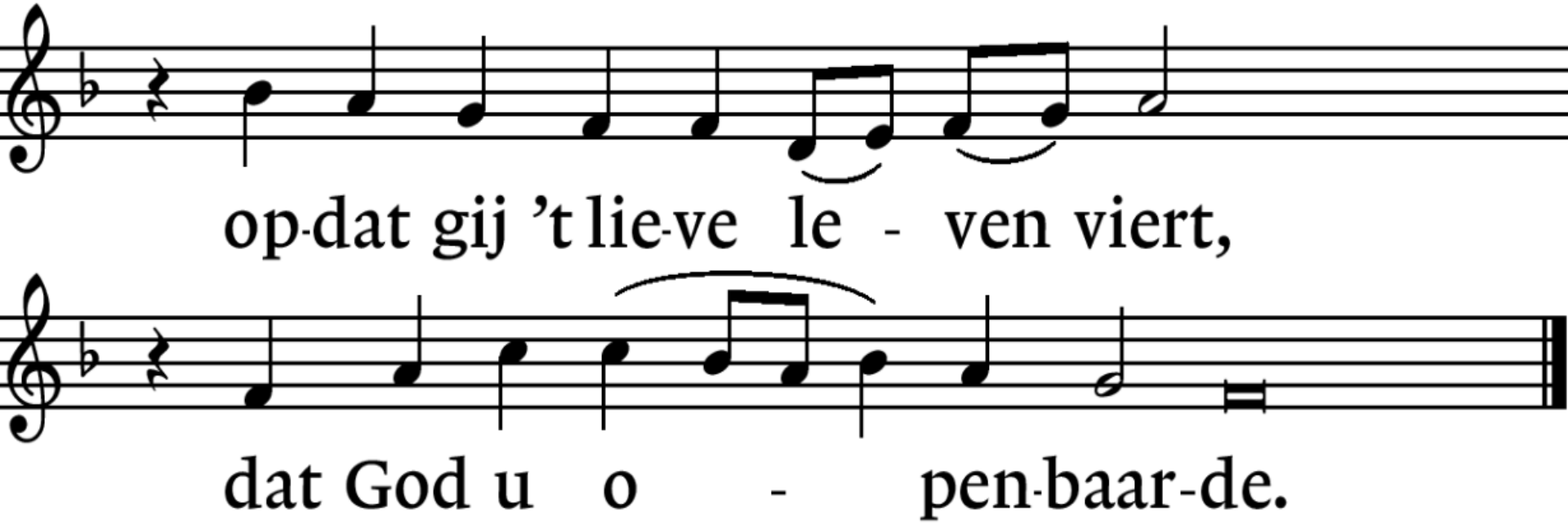

Staande: Lied 977 : 1, 2, 3.

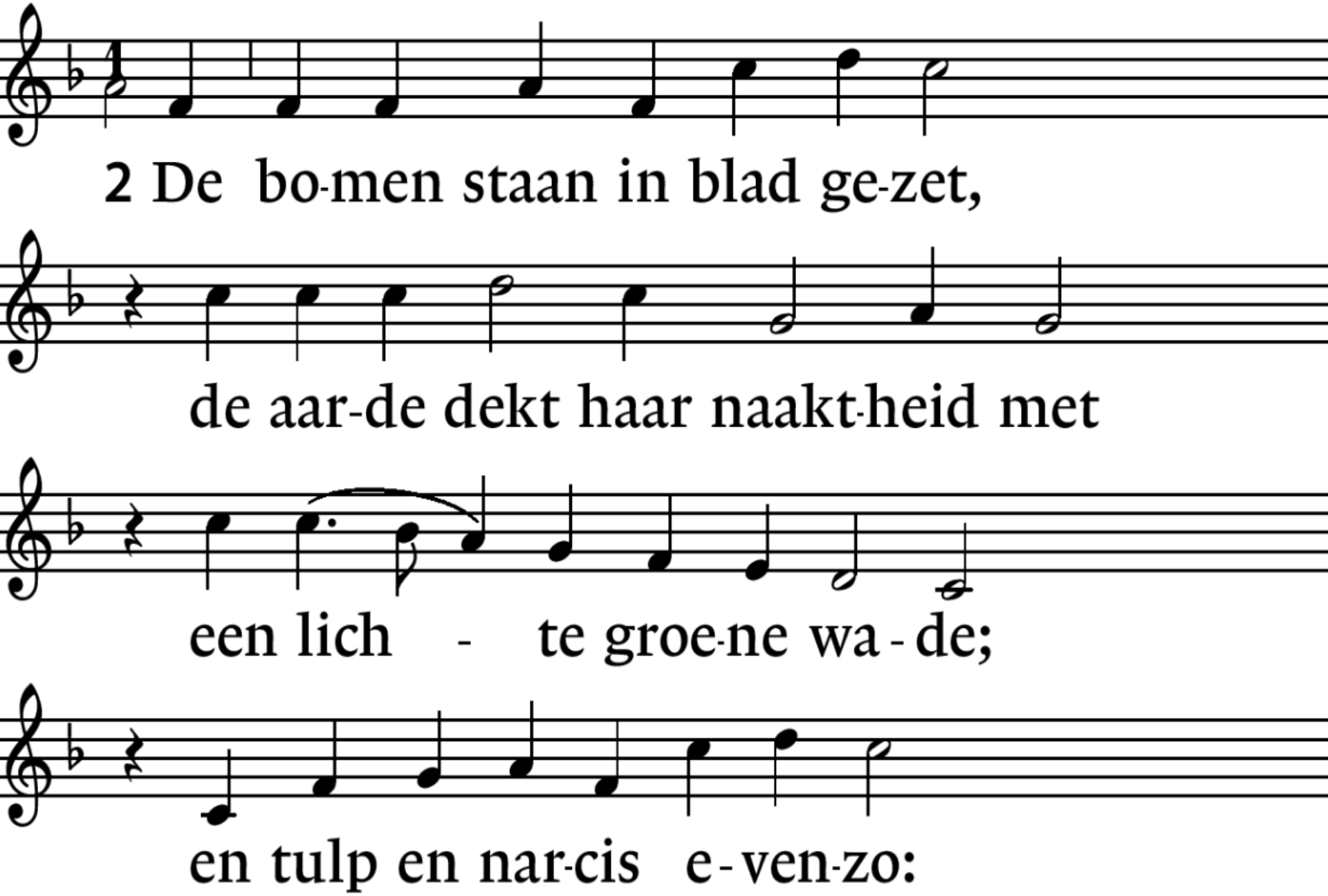

Staande: Lied 977 : 1, 2. 3.

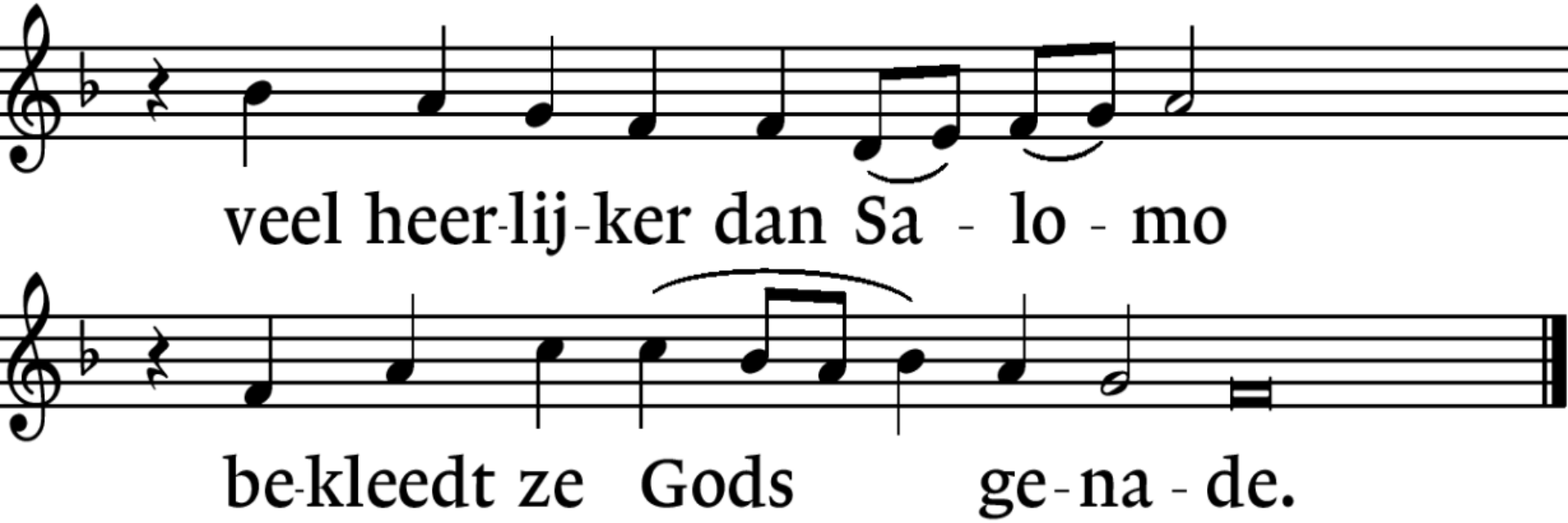

Staande: Lied 977 : 1, 2, 3,

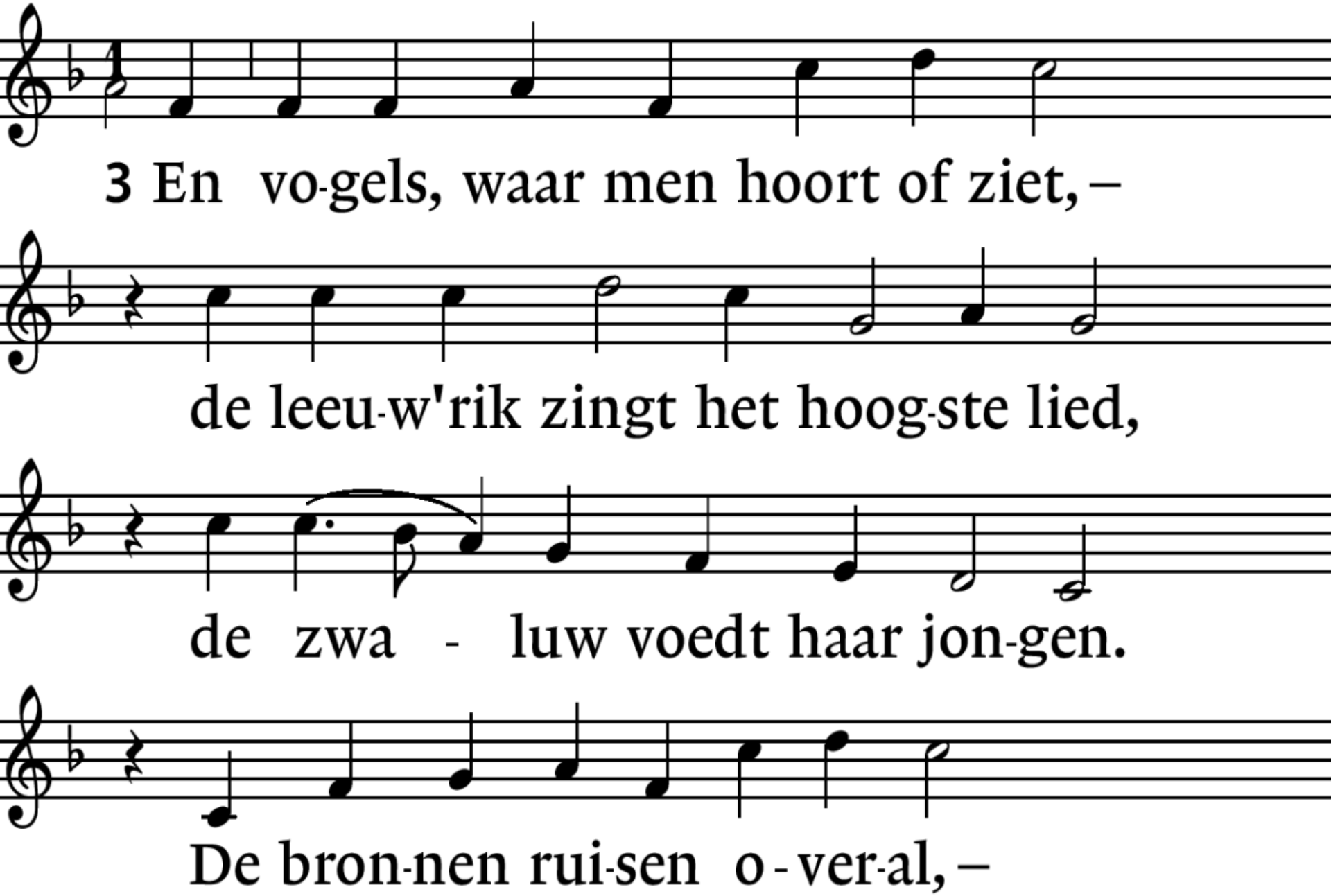

Staande: Lied 977 : 1, 2, 3. *

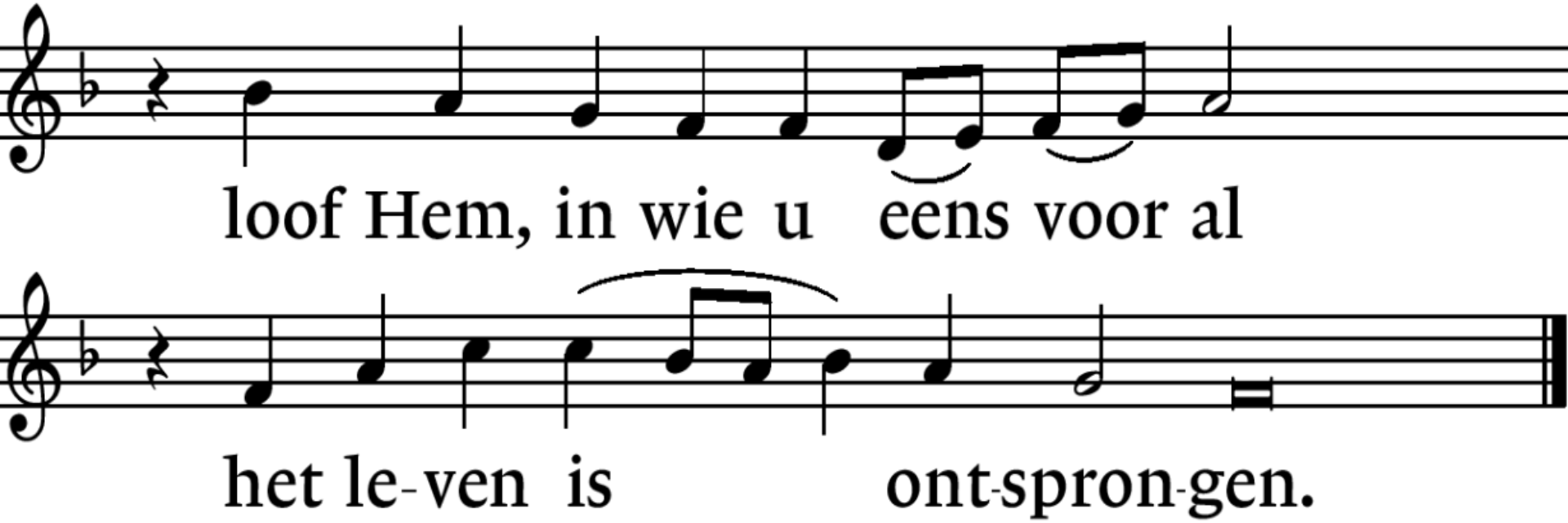

Staande: Lied 431c

*

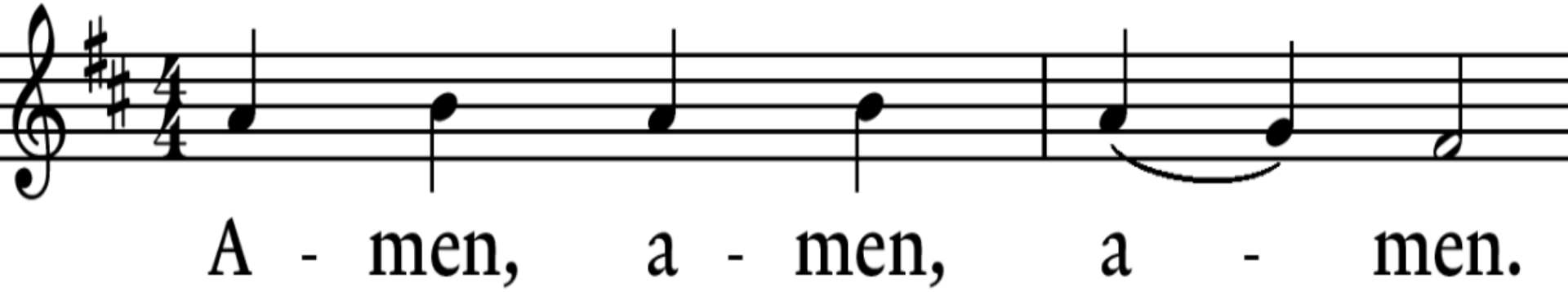

Staande lied 708 : 1. 6.

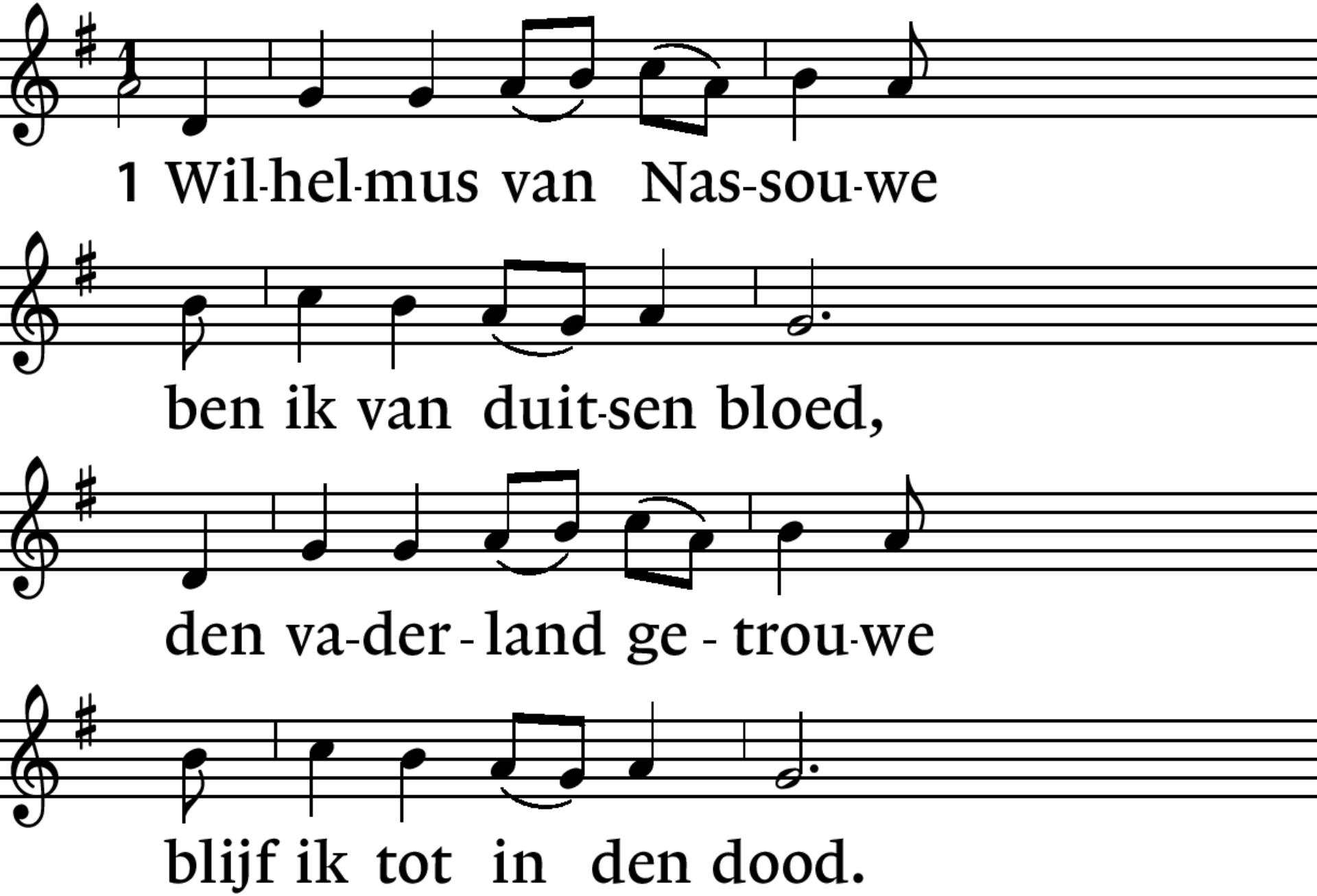

Staande lied 708 : 1. 6.

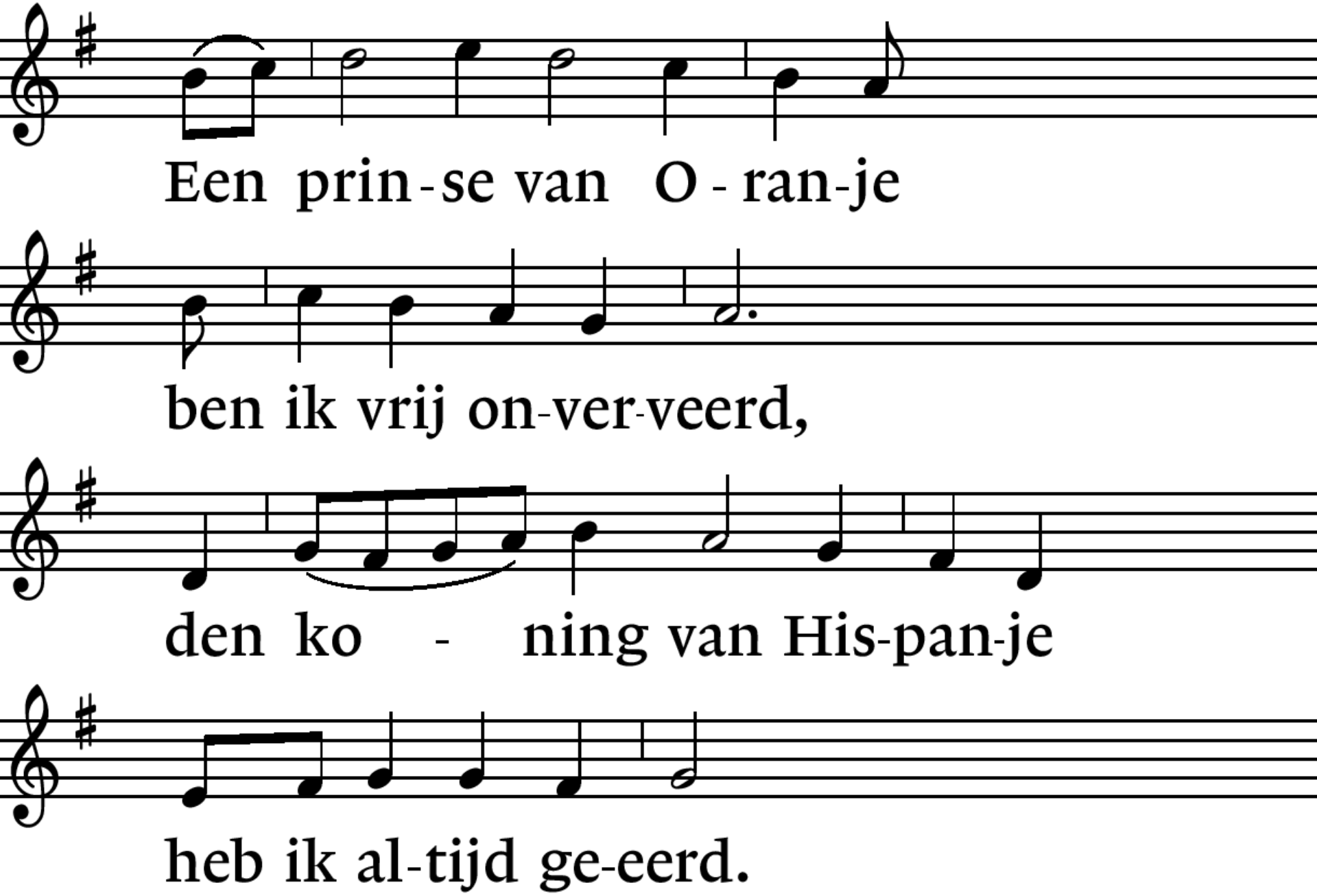

Staande lied 708 : 1, 6,

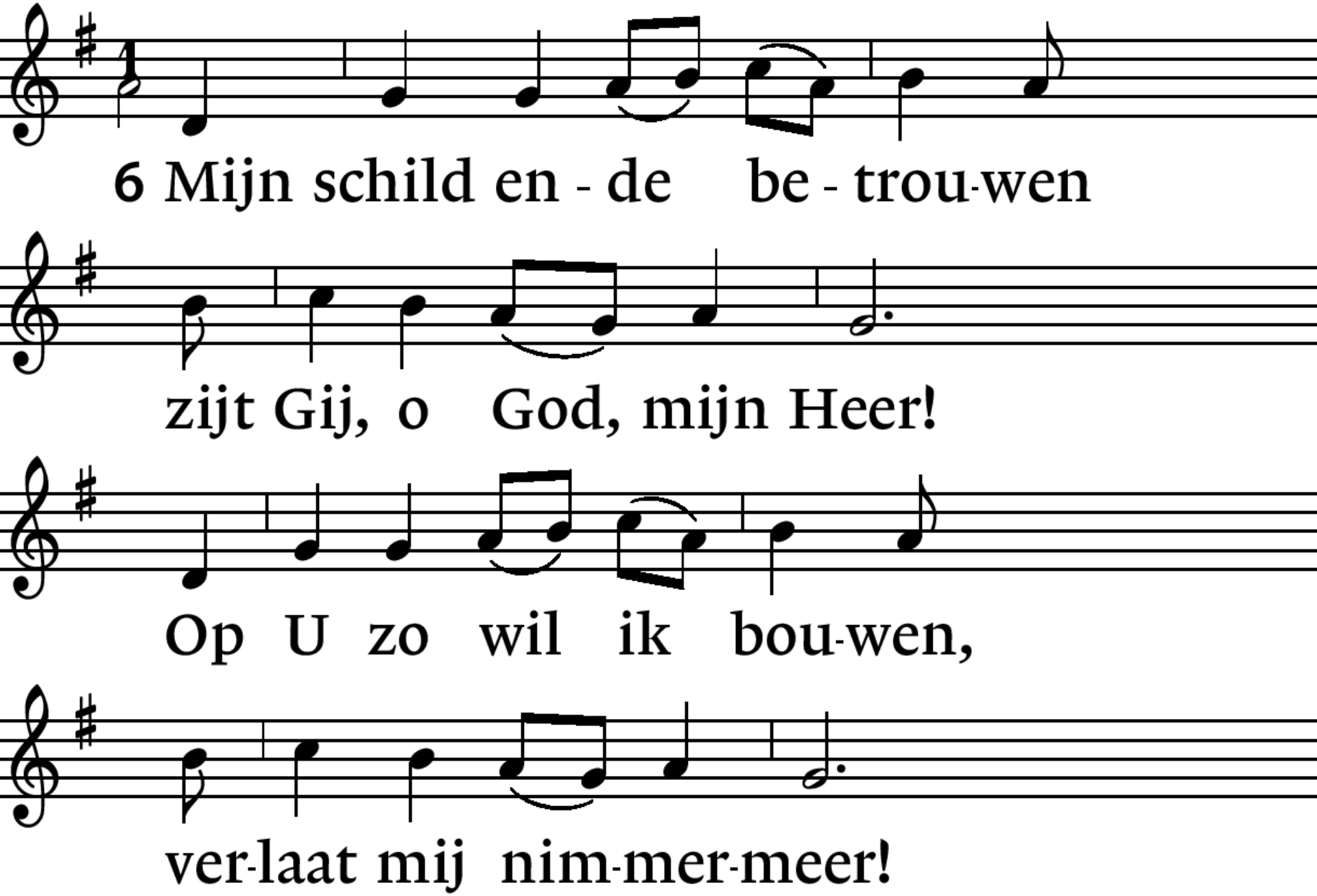

Staande lied 708 : 1, 6.

*

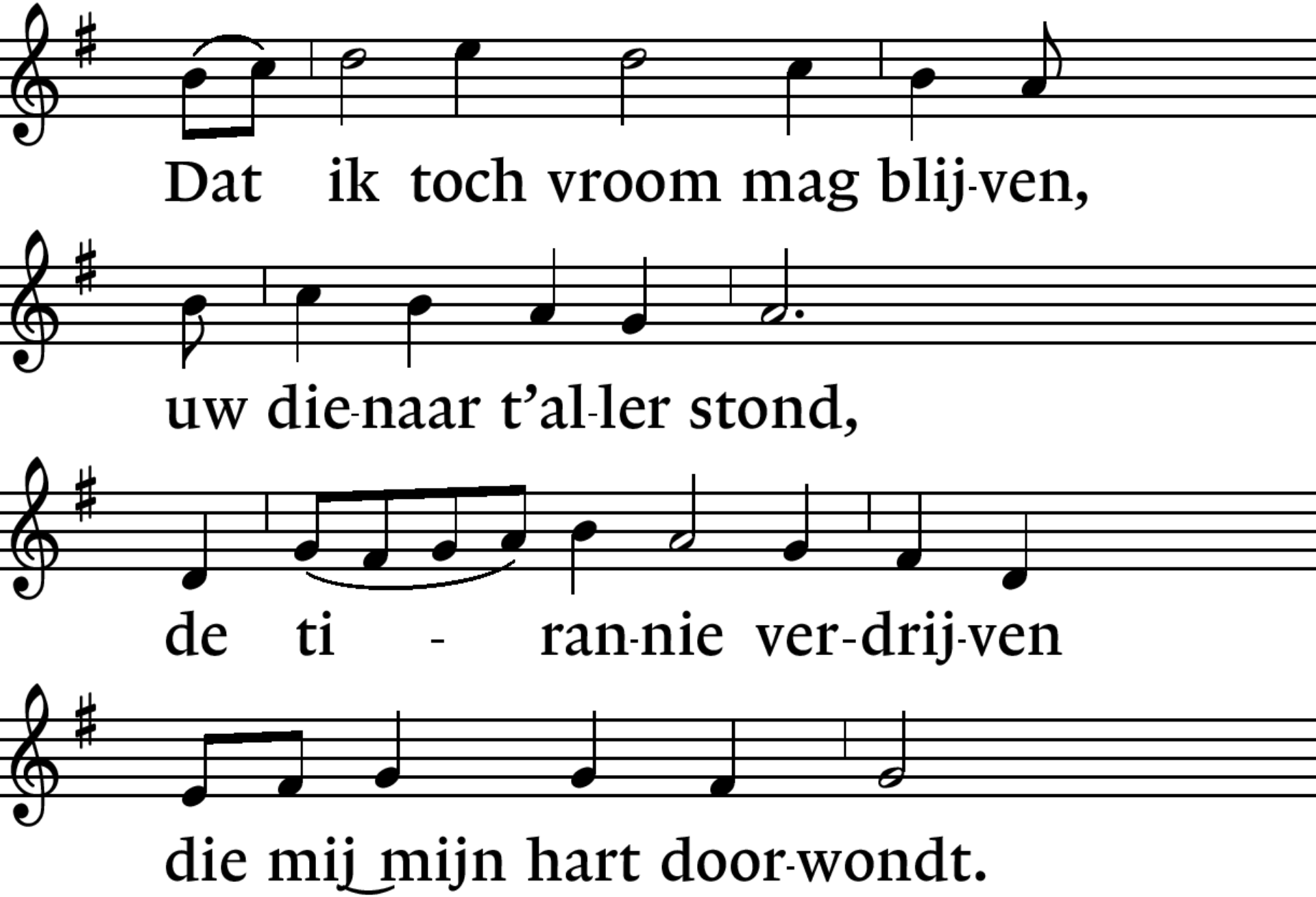

PETRUS VAN THO
IN NOORD HOLLAND. VE
1631-1633.
JOHANNES STERTHEMIUS
PROPONENT. VERTROKKEN ALS PREDIKANT