Protestantse Gemeente
De Westhoek te Sluis

27 april 2025

Voorganger: ds. Margreet Spoelstra.

1e zondag na PASEN

Protestantse Gemeente
De Westhoek te Sluis

Liturgie

Lied 970 :1

Lied 630 : 1

Lied 281 : 1, 2, 3.

Glorialied 619 : 5, 6.

Lezing Lucas 24 : 13 - 35.

Lied 655 : 1, 2, 3.

Lied 630 : 2.

Lied 630 : 3, 4.

Lied 708 : 1, 6.

Protestantse Gemeente
De Westhoek te Sluis

Kerkdiensten

30 april: Rozenoord 14:30 uur, ds. V. Dees;
2 mei: wzc Stelle 16:00 u Zangdienst;

4 mei: Mariakerk Cadzand, 10:00 uur,
ds. V .Dees;
4 mei: Open Haven - Oostburg, 19:00 uur,
4 mei Herdenking;

11 mei: Open Haven - Oostburg, 10:00 uur,
ds. J. Ende m.m.v. koor Grenzeloos.

Protestantse Gemeente
De Westhoek te Sluis

Agenda

Dinsdag 29 april 19:30 Sint-Laureins: repetitie Grenzeloos.

Woensdag 30 april 9:30-11:30 uur Kerkcentrum: Open kerken;

Vrijdag 2 mei 10.00 -12.00 uur De Kogge: koffiedrinken;

EVENEMENTEN CADZAND DORP

EXPOSITIE
HERDENKING BEVRIJDING

Zaterdag 26 april t/m 5 mei

dagelijks 14:00-17:00 uur.

Cadzand tijdens de oorlog en bevrijding.
Documentaire, foto's, voorwerpen

JOTA

Agenda

Woensdag 30 april 13.30 u: breicafé;

Woensdag 30 april: activiteiten dag voor de kinderen i.s.m. Cultuureducatie;

Donderdag 1 mei: GEEN conversatieles NL;

Donderdag 1 mei 18 u: JOTA Aan-tafel;

Vrijdag 2 mei 10 u: wandelen op vrijdag.

Protestantse Gemeente
De Westhoek te Sluis

27 april 2025

Voorganger: ds. Margreet Spoelstra.

1e zondag na PASEN

Bloemengroet:
bloemen: mevrouw J.I. van de Plassche,
een kaart voor mevrouw S. Buijze- Leunis.

Lied 970 : 1.

*

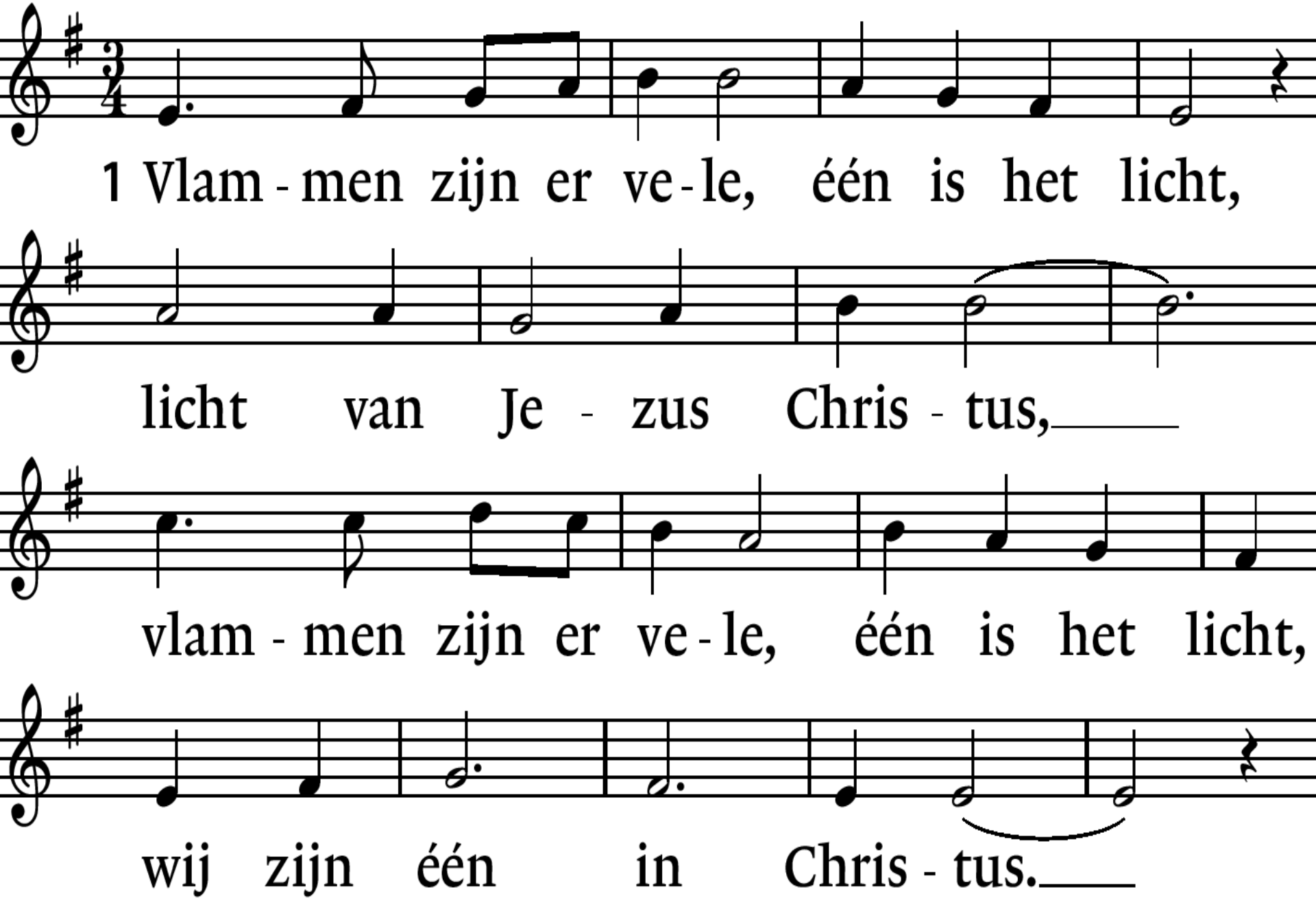
1 Vlam - men zijn er ve - le, één is het licht,
licht van Je - zus Chris - tus,
vlam - men zijn er ve - le, één is het licht,
wij zijn één in Chris - tus.

Lied 630 : 1,

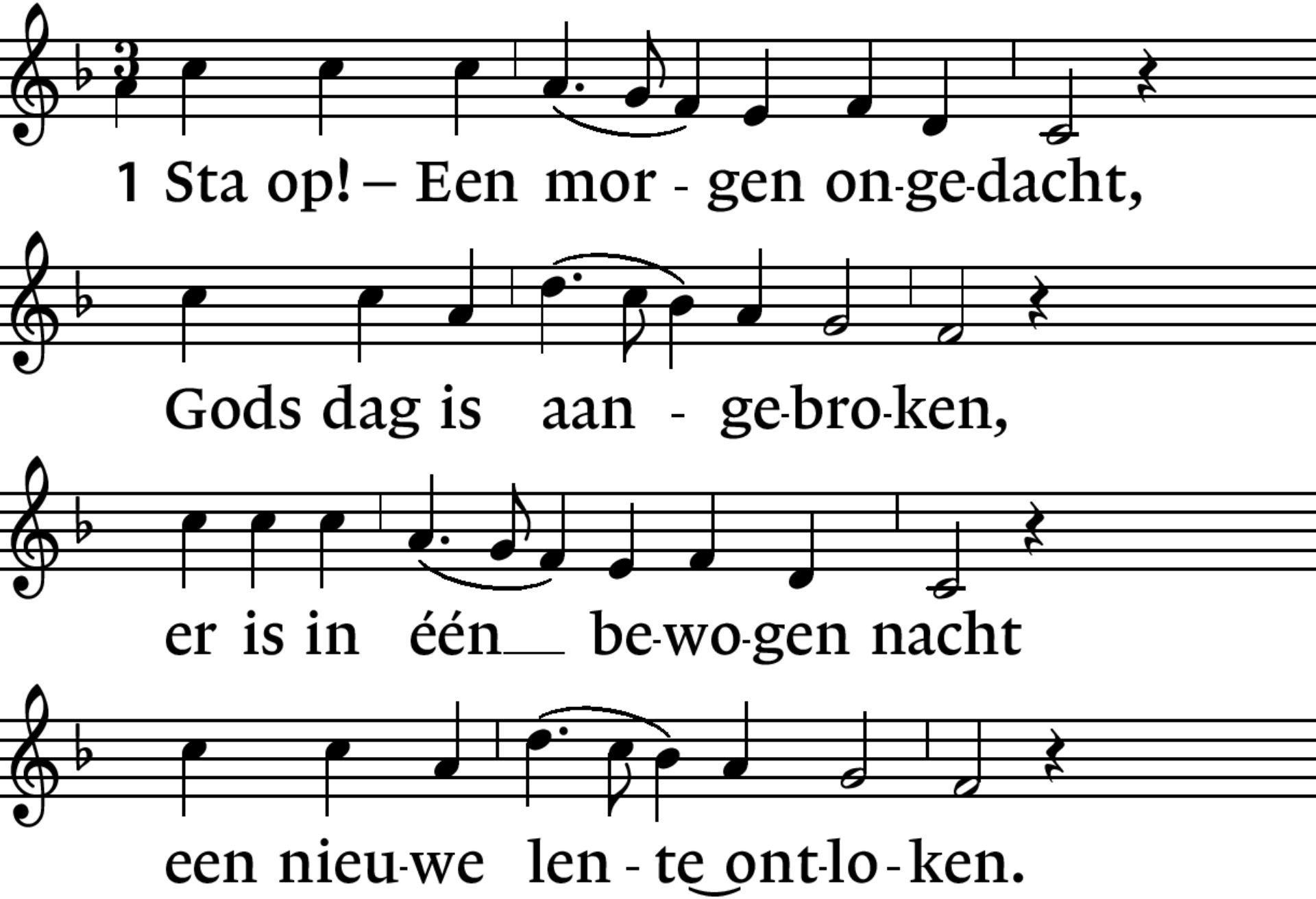
1 Sta op! – Een mor - gen on-ge-dacht,
Gods dag is aan - ge-bro-ken,
er is in één be-wo-gen nacht
een nieu-we len - te ont-lo - ken.

Lied 630 : 1.

*

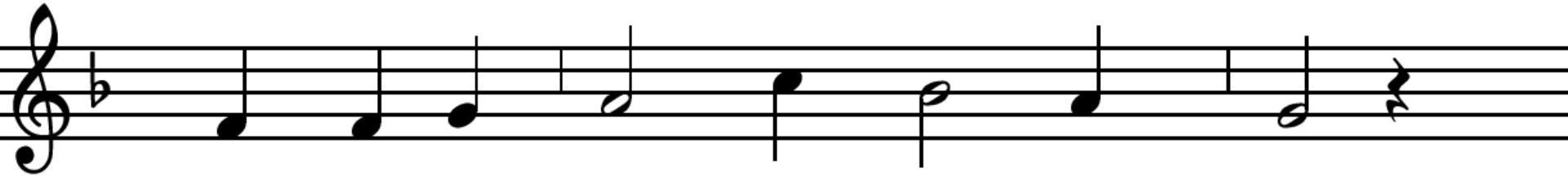

Het le-ven brak door aar-de en steen,

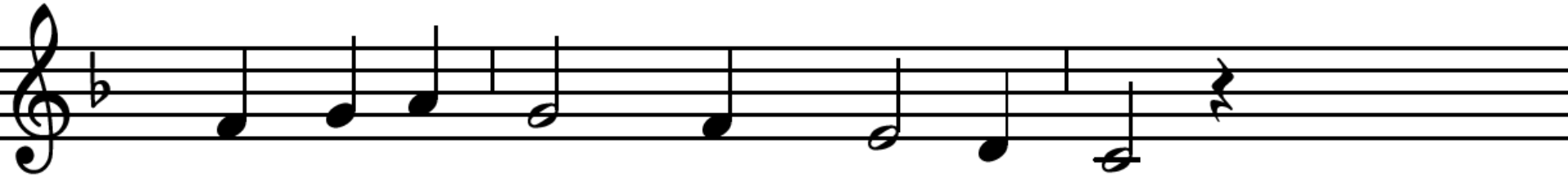

uit al-le won-deren om u heen

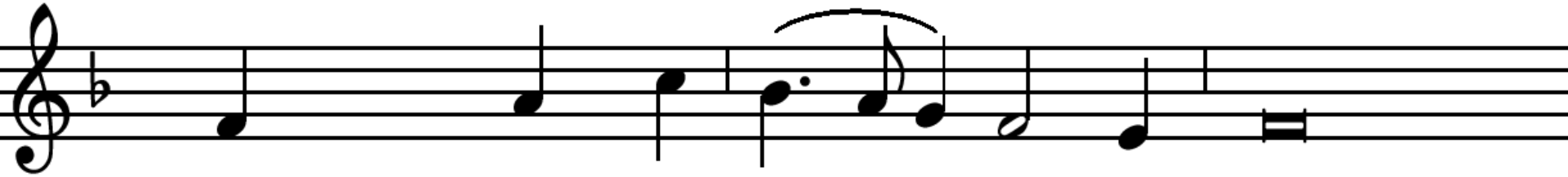

spreekt, dat God heeft_ ge-spro-ken.

Bemoediging

voorganger:

Onze hulp is in de naam van de Ene,

die ruimte maakt voor de lucht,

opdat wij kunnen ademen,

en voor het land, opdat wij daarop kunnen leven.

gemeente:

Die ENE, die trouw blijft

en nooit loslaat

het werk dat Hij begon.

Bemoediging

*

voorganger:

Daarom mogen we blij zijn

en rust en vrede ervaren.

Dit mogen we zeggen,

in vertrouwen op de Naam van de ENE,

omdat die Naam betekent: “Ik zal er zijn”

gemeente:

Amen.

Lied 281 : 1. 2, 3.

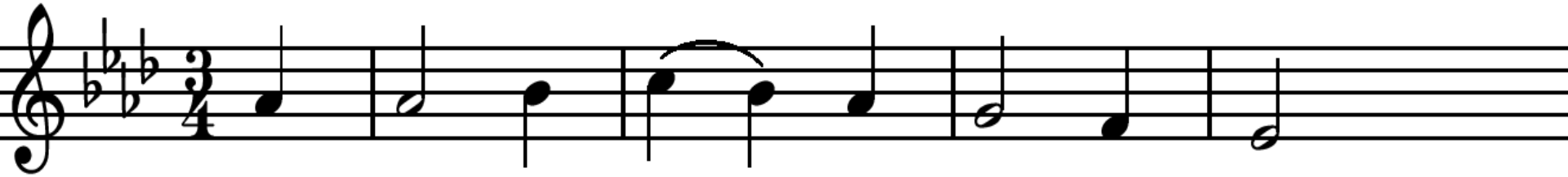

1 Wij zoe-ken hier uw aan-ge-zicht.

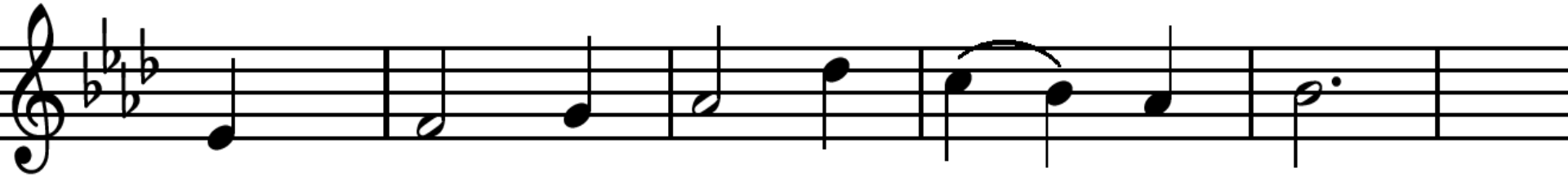

God, houd uw oog op ons ge-richt:

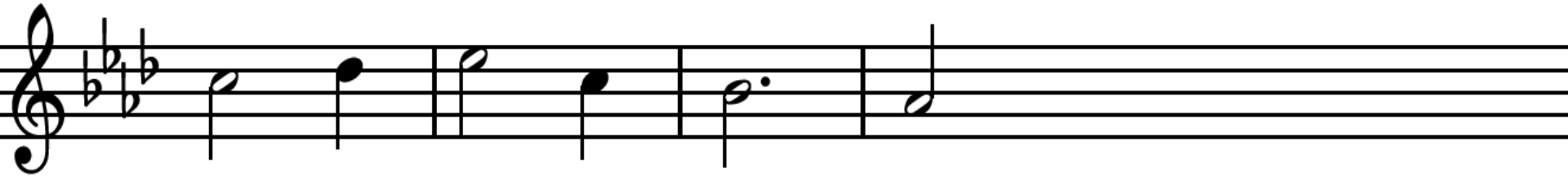

Ky-ri-e e-lei-son!

Lied 281 : 1, 2. 3.

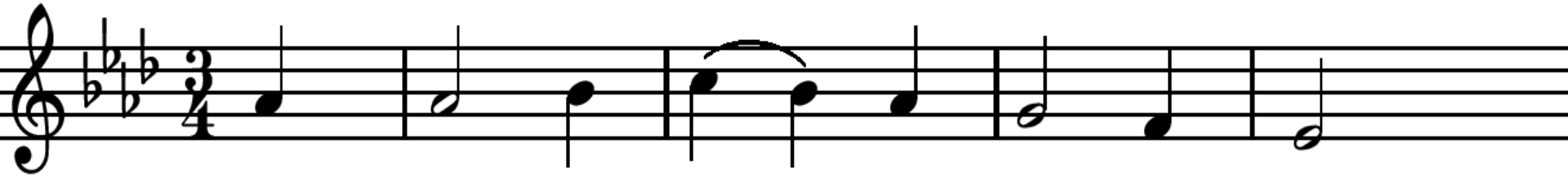

2 Wan-neer het don - ker ons ver - rast,

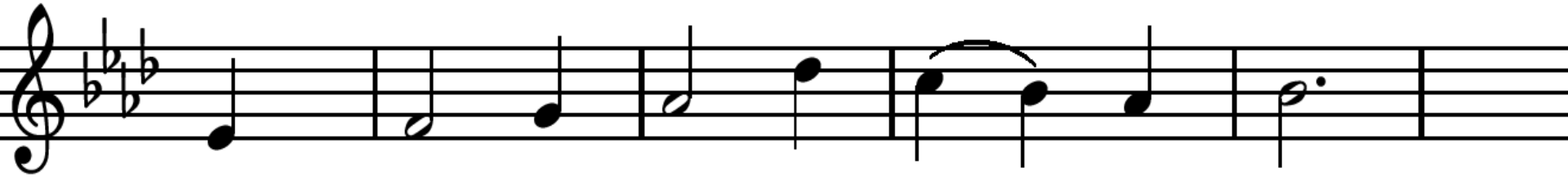

houd ons dan in uw goed-heid vast:

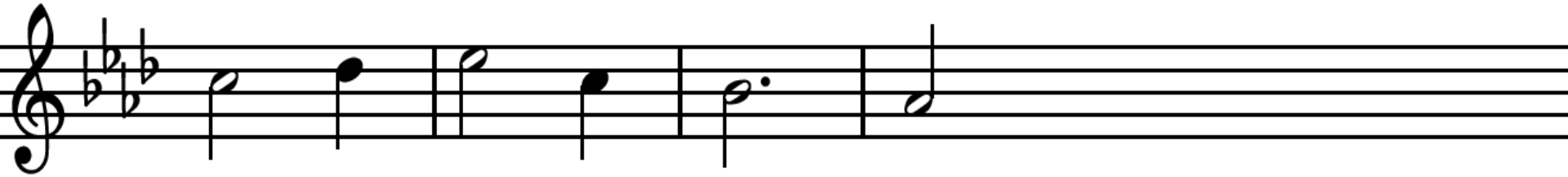

Ky - ri - e e - lei - son!

Lied 281 : 1, 2, 3.

*

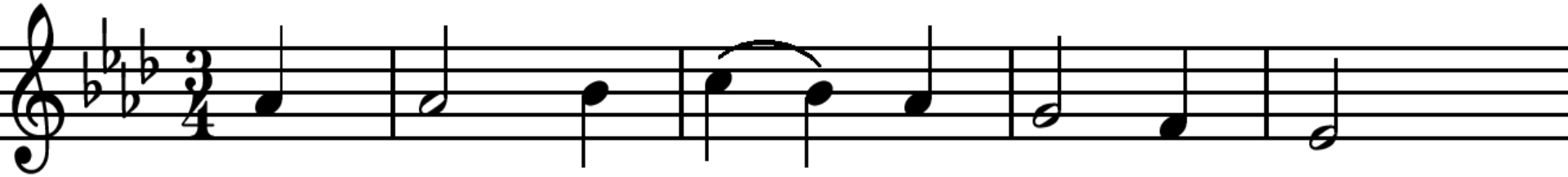

3 Ver-schijn ons als de da - ge - raad,

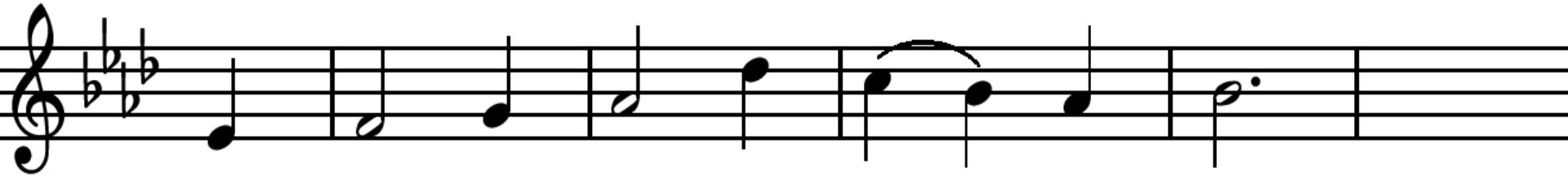

Gij, zon die ons te wach-ten staat:

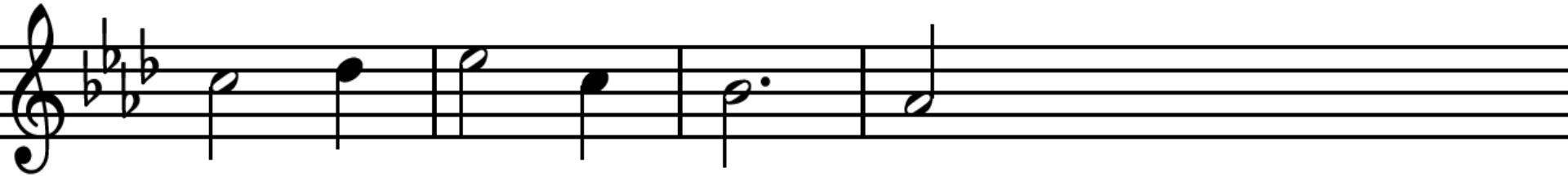

Ky - ri - e e - lei - son!

Lied 619 : 5. 6.

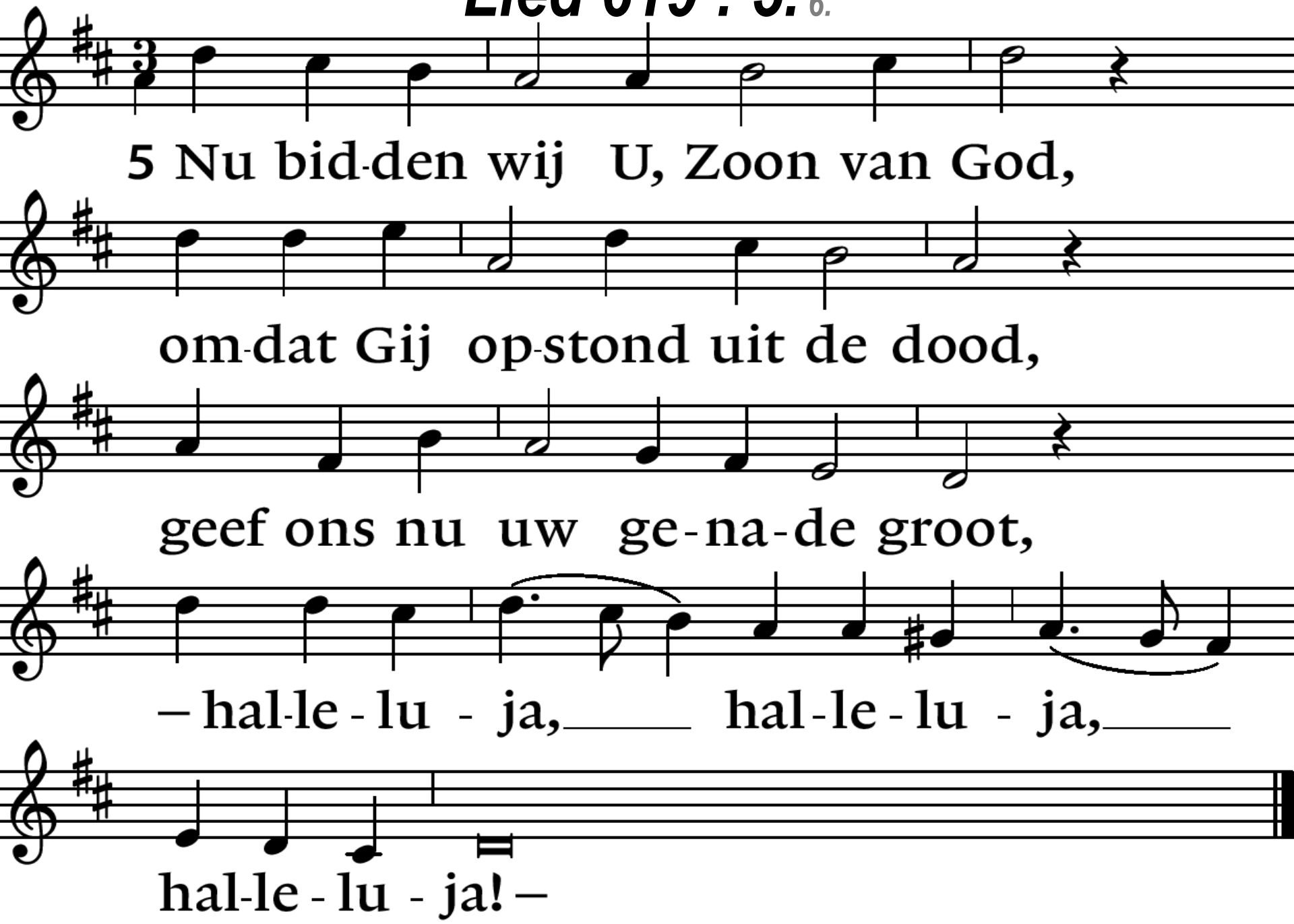
5 Nu bid-den wij U, Zoon van God,
om-dat Gij op-stond uit de dood,
geef ons nu uw ge-na-de groot,
– hal-le-lu - ja, hal-le-lu - ja,
hal-le-lu - ja! –

Lied 619 : 5, 6.

*

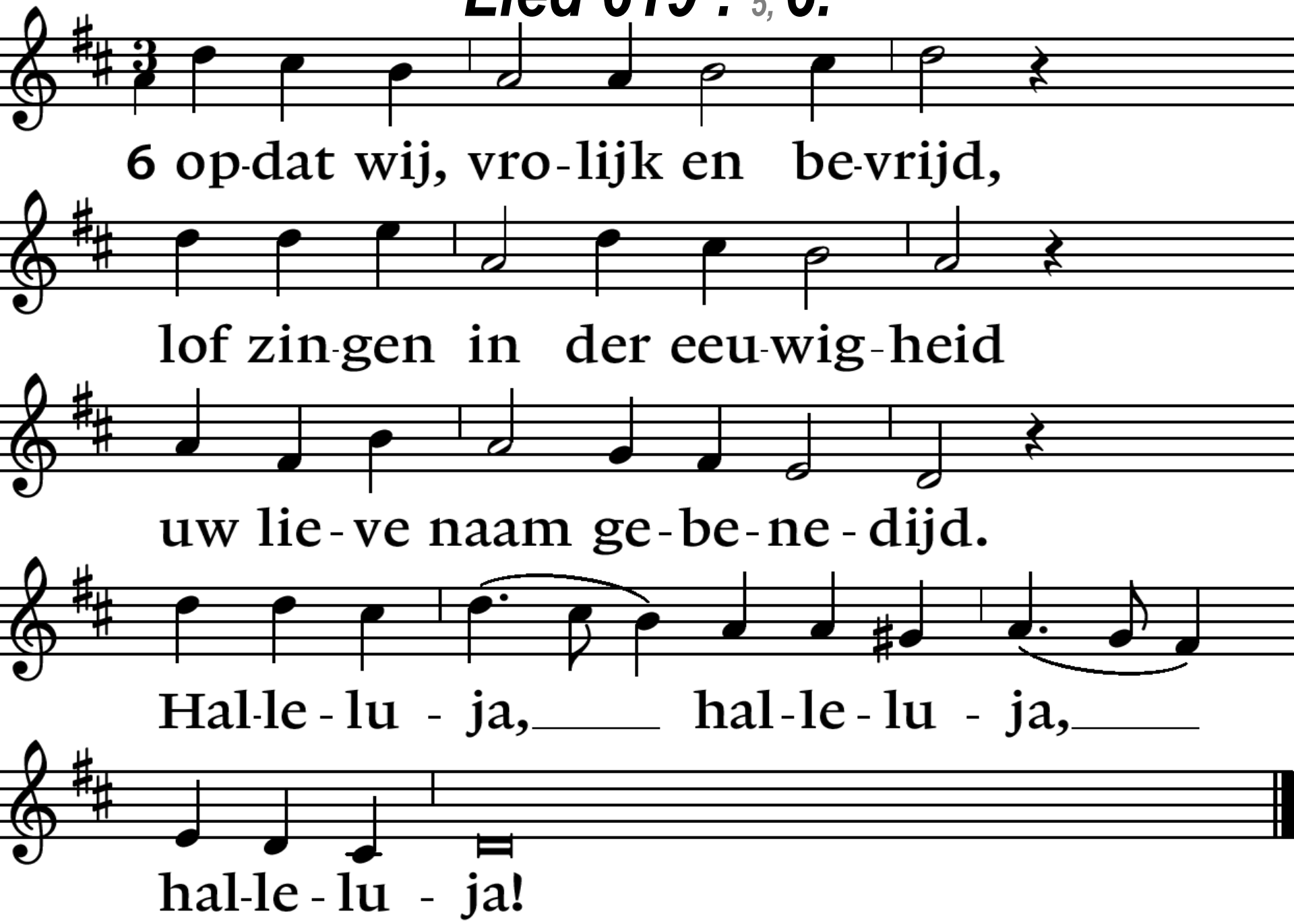
6 op-dat wij, vro-lijk en be-vrijd,
lof zin-gen in der eeu-wig-heid
uw lie-ve naam ge-be-ne-dijd.
Hal-le-lu - ja, hal-le-lu - ja,
hal-le-lu - ja!

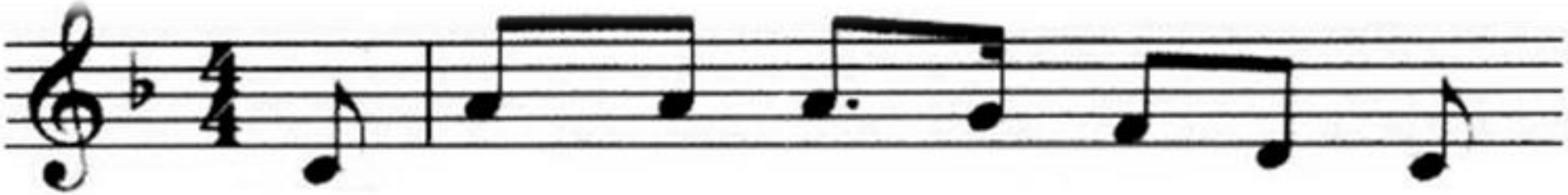

Wij gaan voor e-ven uit el - kaar

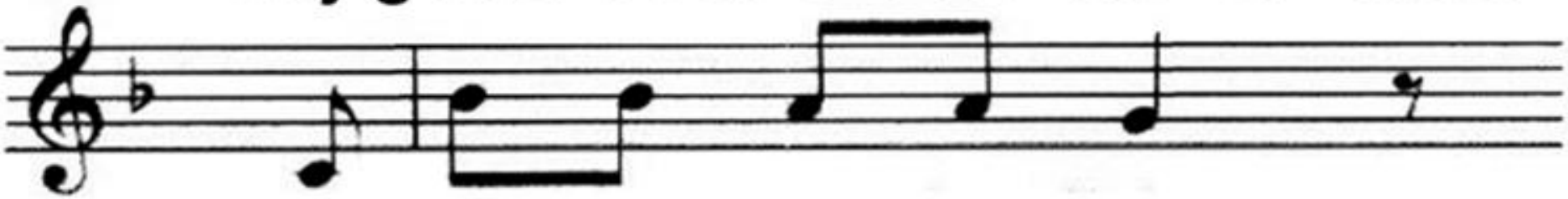

en de - len nu het licht

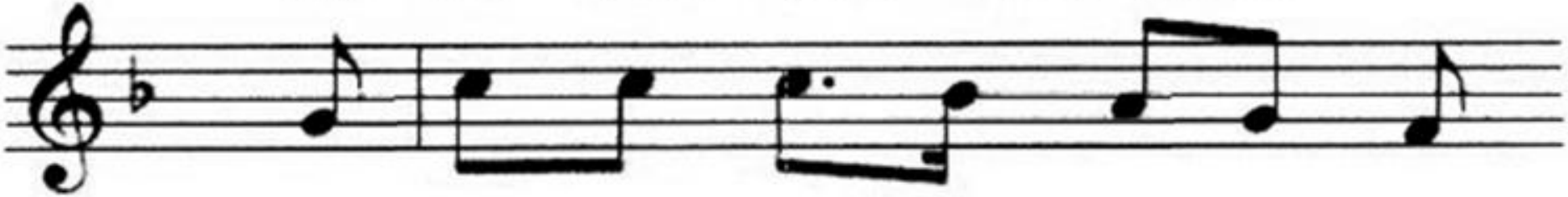

Dat licht ver-telt ons iets van God

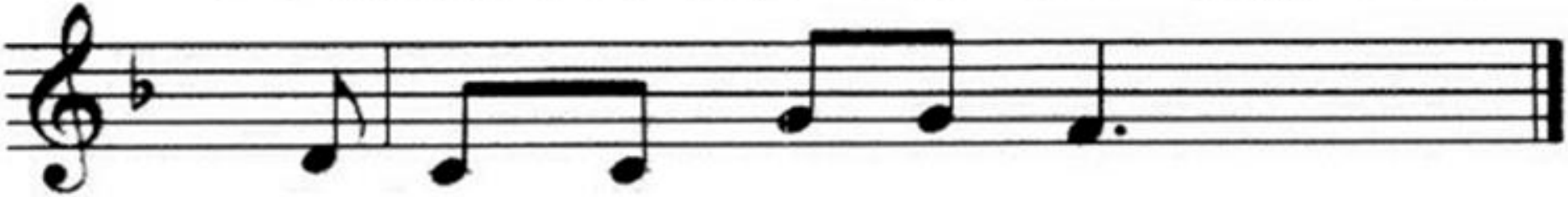

Op hem zijn wij ge - richt.

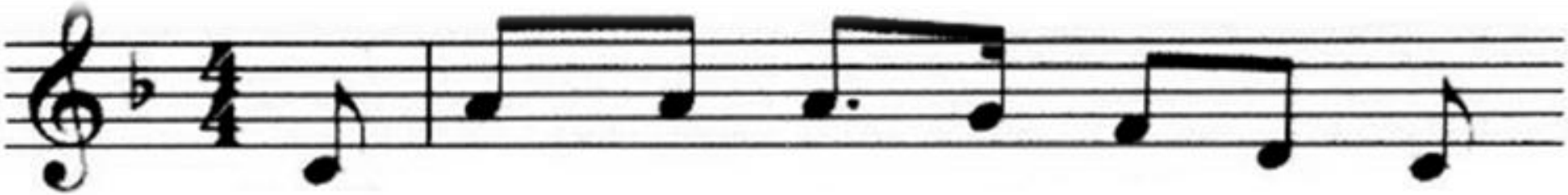

Wij ge - ven Gods ver - ha - len door.

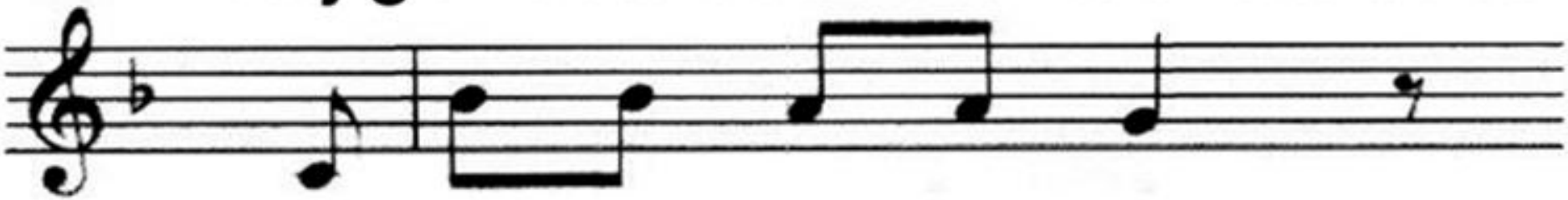

En wie zich o - pen - stelt

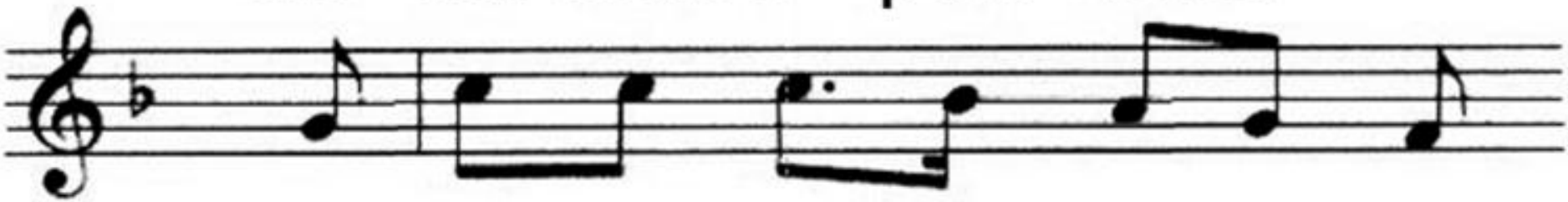

er vaart mis - schien een beet - je licht

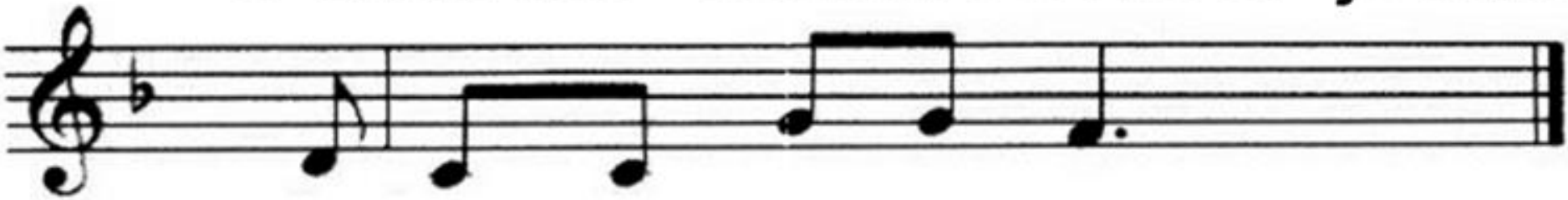

Door wat er wordt ver - teld.

*

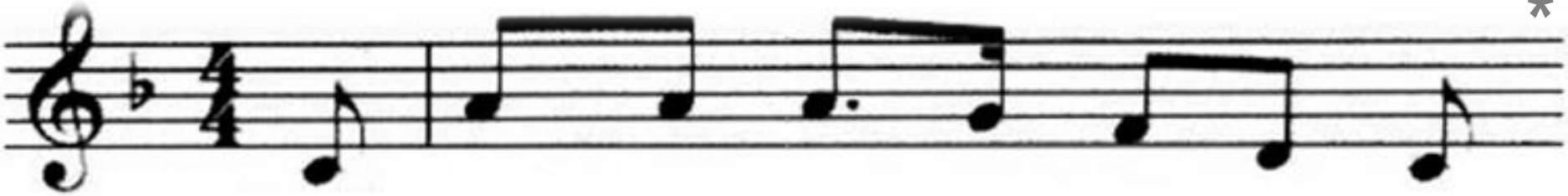

Straks zoe - ken wij el - kaar weer op

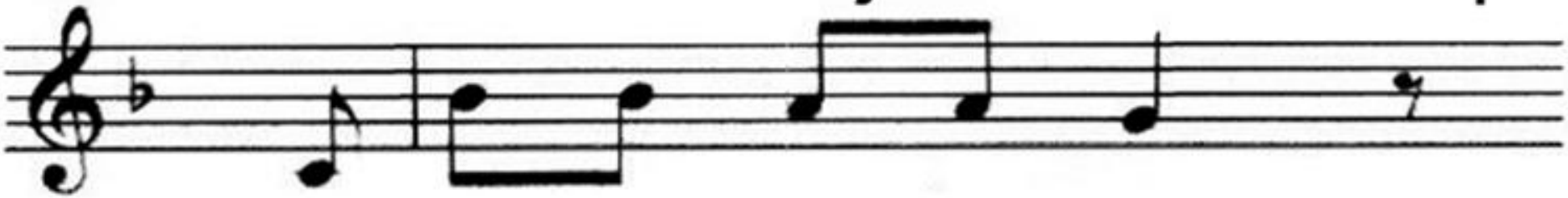

en elk heeft zijn ver - haal

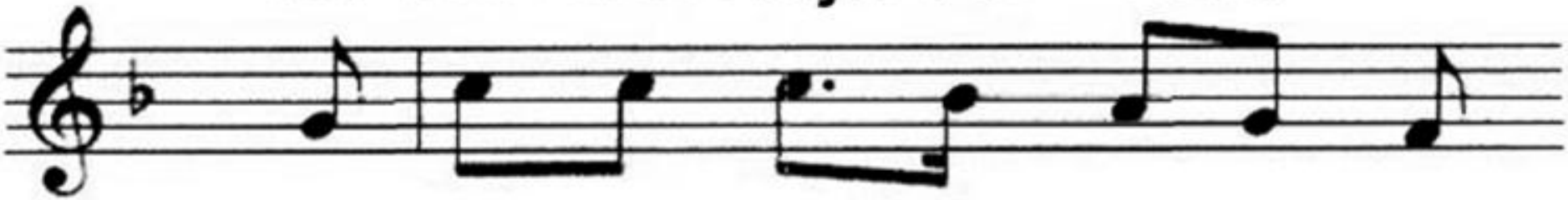

Het licht ver - bindt ons met el - kaar

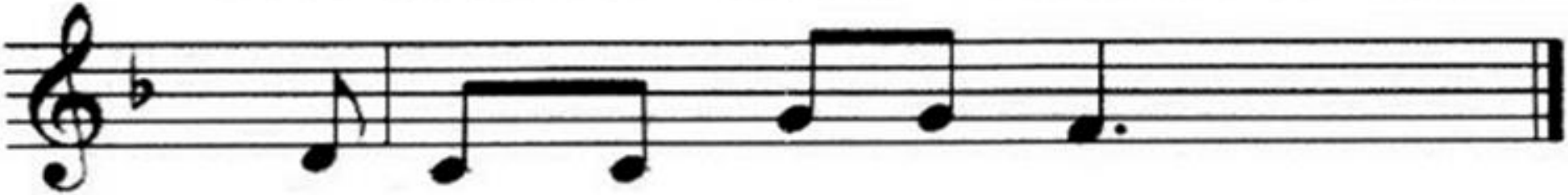

Het is voor al - le - maal.

Lezing: Lucas 24 : 13 - 35.

13 Diezelfde dag gingen twee van de leerlingen
op weg naar een dorp dat Emmaüs heet en
zestig stadie van Jeruzalem verwijderd ligt.
14 Ze spraken met elkaar over alles
wat er was voorgevallen.
15 Terwijl ze zo met elkaar in gesprek waren,
kwam Jezus zelf naar hen toe
en liep met hen mee,
16 maar hun blik werd vertroebeld,
zodat ze hem niet herkenden.

Lezing: Lucas 24 : 13 - 35.

17 Hij vroeg hun:
‘Waar loopt u toch over te praten?’
Daarop bleven ze somber gestemd staan.
18 Eén van hen, die Kleopas heette, antwoordde:
‘Bent u dan de enige vreemdeling in Jeruzalem
die niet weet wat daar deze dagen gebeurd is?’
19 Jezus vroeg hun: ‘Wat dan?’ Ze antwoordden:
‘Wat er gebeurd is met Jezus uit Nazaret,
een machtig profeet in woord en daad
in de ogen van God en van het hele volk.

Lezing: Lucas 24 : 13 - 35.

20 Onze hogepriesters en leiders hebben hem ter
dood laten veroordelen en laten kruisigen.
21 Wij leefden in de hoop
dat hij degene was die Israël zou bevrijden,
maar inmiddels is het de derde dag
sinds dit alles gebeurd is.
22 Bovendien hebben enkele vrouwen uit ons
midden ons in verwarring gebracht.
Toen ze vanmorgen vroeg naar het graf gingen,

Lezing: Lucas 24 : 13 - 35.

23 vonden ze zijn lichaam daar niet en ze
kwamen zeggen dat er engelen aan hen waren
verschenen. De engelen zeiden dat hij leeft.
24 Een paar van ons zijn toen ook naar het graf
gegaan en troffen het aan zoals de vrouwen
hadden gezegd, maar Jezus zagen ze niet.’
25 Toen zei hij tegen hen:
‘Hebt u dan zo weinig verstand en
bent u zo traag van begrip dat u niet gelooft
in alles wat de profeten gezegd hebben?

Lezing: Lucas 24 : 13 - 35.

26 Moest de messias al dat lijden niet ondergaan
om zijn glorie binnen te gaan?’
27 Daarna verklaarde hij hun wat er
in al de Schriften over hem geschreven stond,
en hij begon bij Mozes en de Profeten.
28 Ze naderden het dorp
waarheen ze op weg waren.
Jezus deed alsof hij verder wilde reizen.

Lezing: Lucas 24 : 13 - 35.

29 Maar ze drongen er sterk bij hem op aan
om dat niet te doen en zeiden:
‘Blijf bij ons, want het is bijna avond
en de dag loopt ten einde.’
Hij ging mee het dorp in en bleef bij hen.
30 Toen hij met hen aan tafel aanlag,
nam hij het brood,
sprak het zegengebed uit,
brak het en gaf het hun.

Lezing: Lucas 24 : 13 - 35.

31 Nu werden hun ogen geopend
en herkenden ze hem.
Maar hij werd onttrokken aan hun blik.
32 Daarop zeiden ze tegen elkaar:
‘Brandde ons hart niet
toen hij onderweg met ons sprak
en de Schriften voor ons ontsloot?’

Lezing: Lucas 24 : 13 - 35. *

33 Ze stonden op
en gingen meteen terug naar Jeruzalem,
waar ze de elf en de anderen aantroffen,
34 die tegen hen zeiden:
‘De Heer is werkelijk uit de dood opgewekt
en hij is aan Simon verschenen!’
35 De twee leerlingen vertelden
wat er onderweg gebeurd was
en hoe hij zich aan hen kenbaar had gemaakt
door het breken van het brood.

Lied 655 : 1. 2, 3.

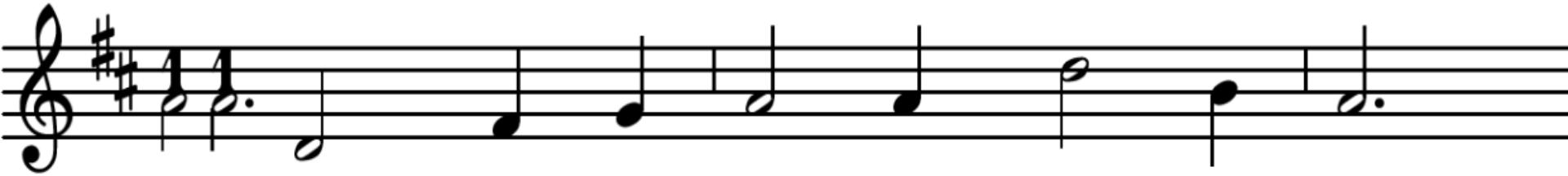

1 Zing voor de Heer een nieuw ge-zang!

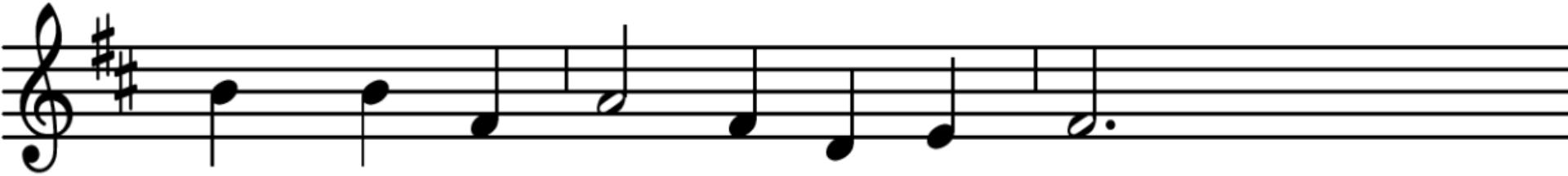

Hij laaft u heel uw le-ven lang

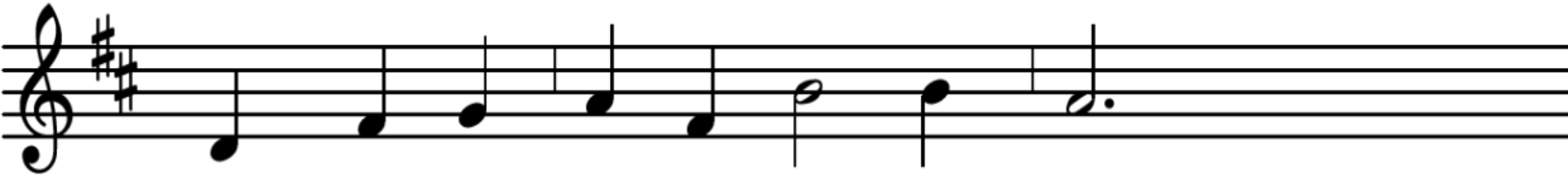

met wa-ter uit de har - de steen.

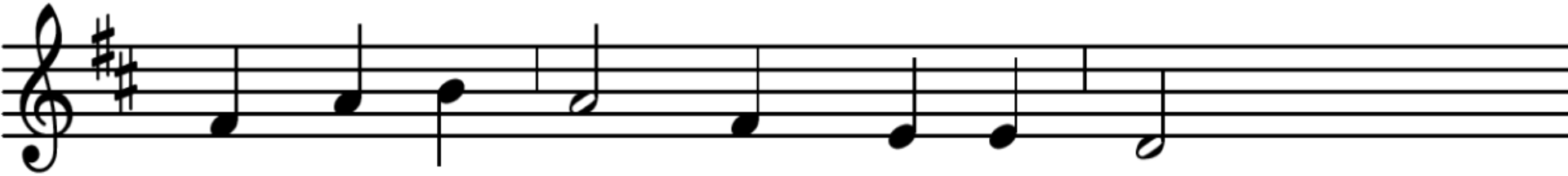

Het is vol won-deren om u heen.

Lied 655 : 1, 2. 3.

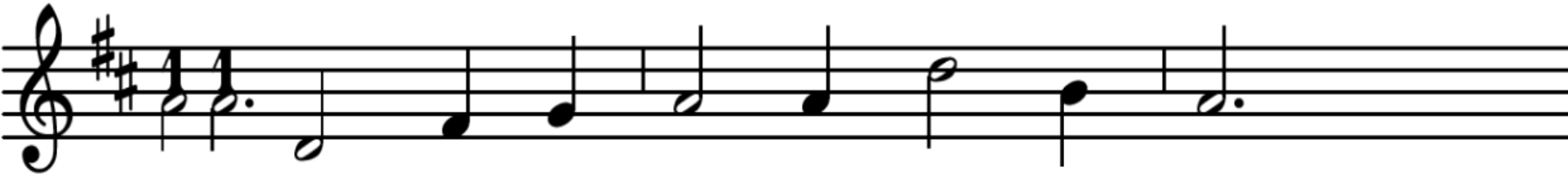

2 Hij gaat u voor in wolk en vuur,

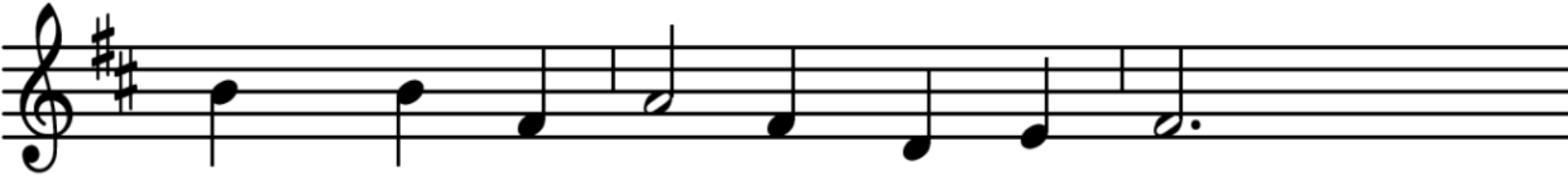

gunt aan uw le-ven rust en duur

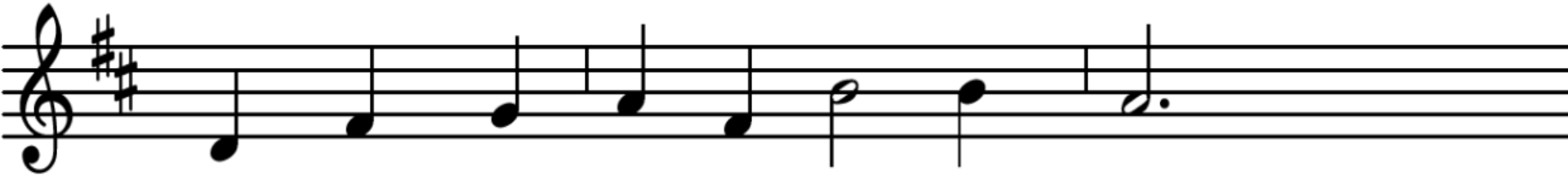

en geeft het zin en sa-men-hang.

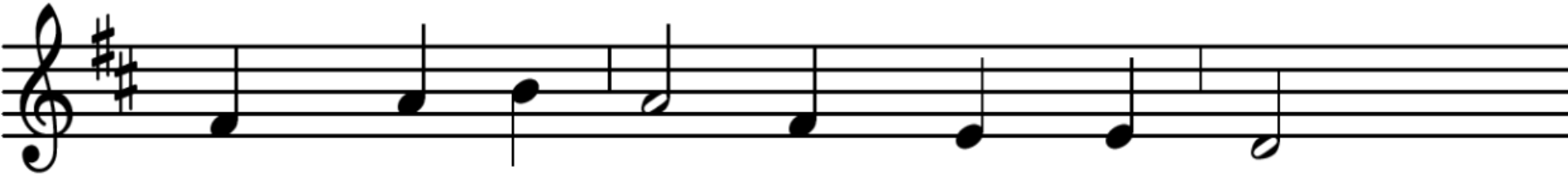

Zing dan de Heer een nieuw ge-zang!

Lied 655 : 1, 2, 3.

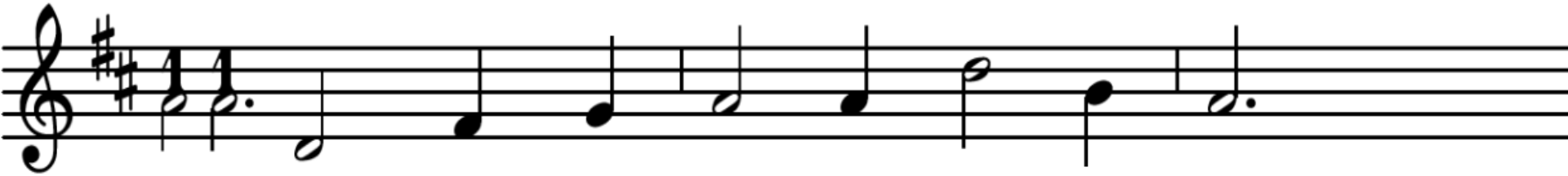

3 Een lied van uw ver-won-de-ring

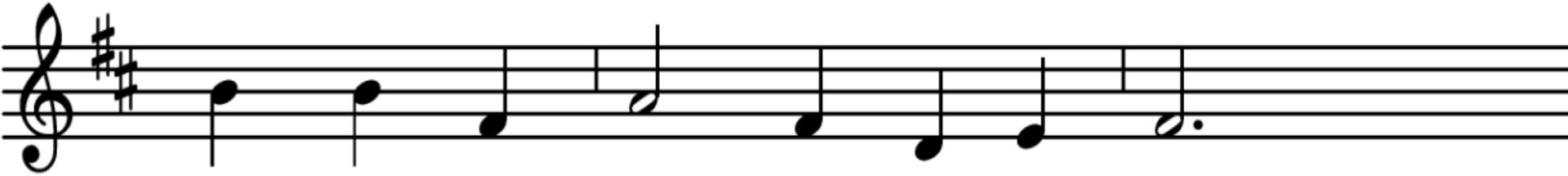

dat nóg uw naam niet on-der-ging,

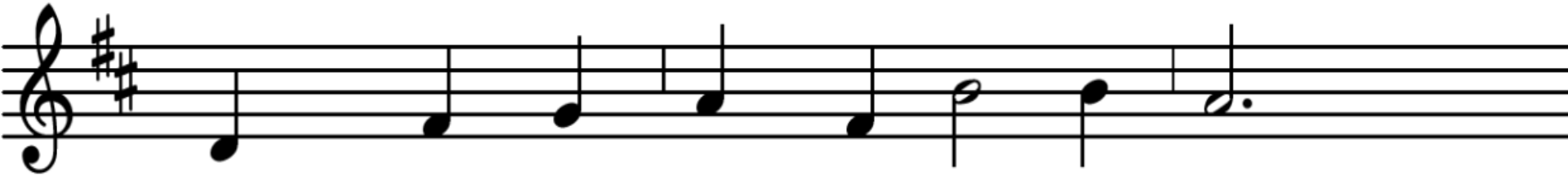

maar weer op-nieuw ge - bo - ren is

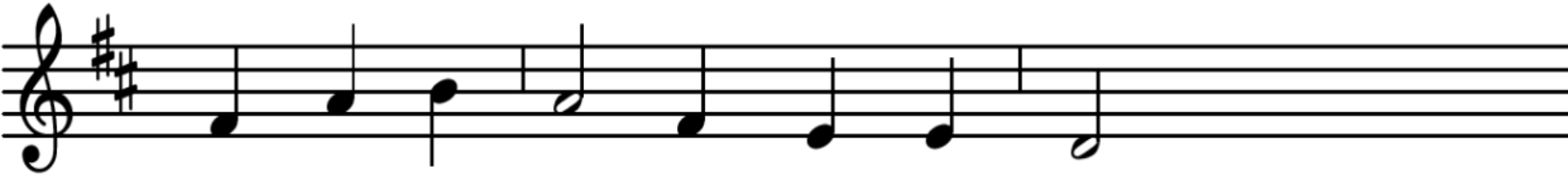

uit wa-ter en uit duis-ter - nis.

Lied 630 : 2,

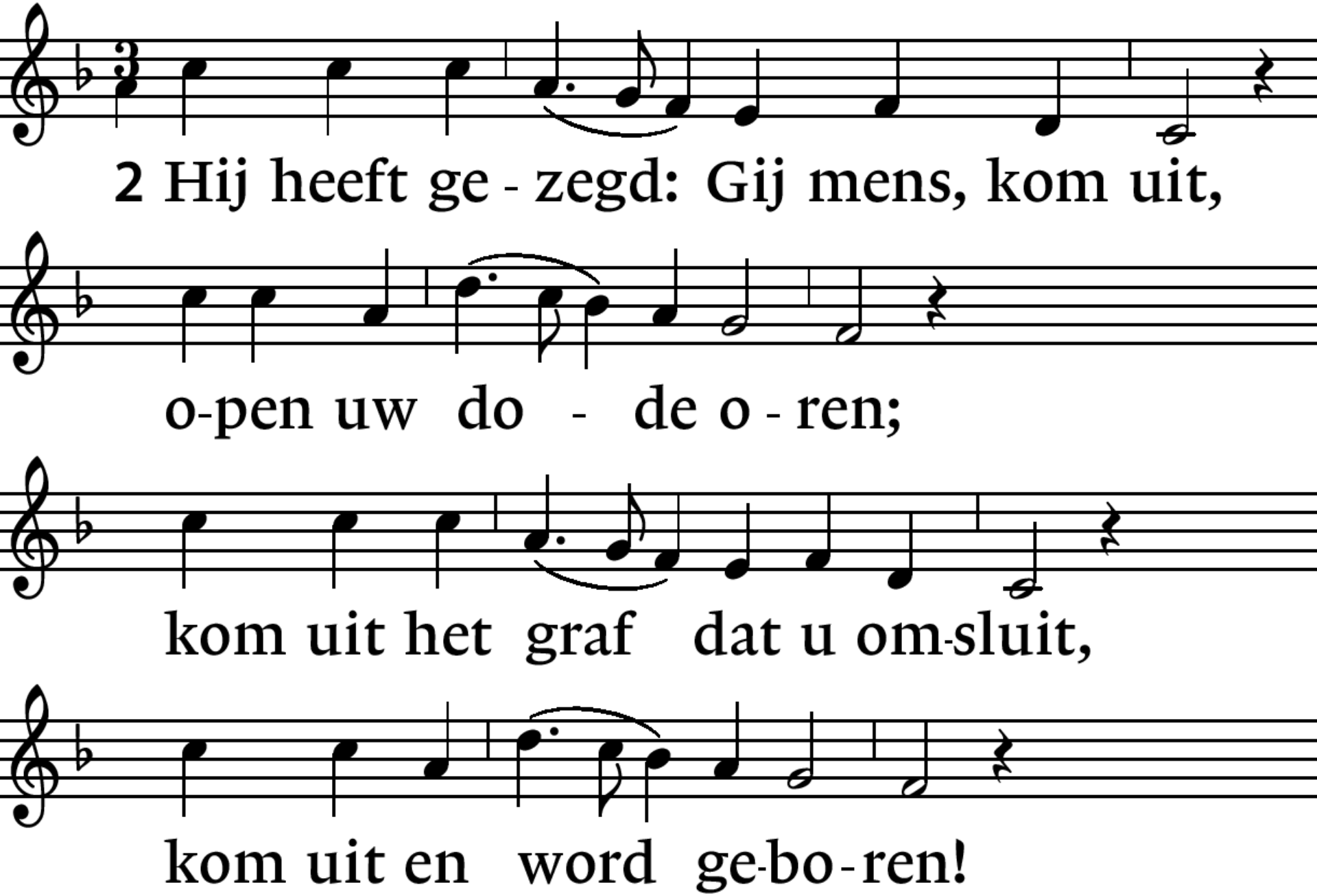
2 Hij heeft ge - zegd: Gij mens, kom uit,
o-pen uw do - de o - ren;
kom uit het graf dat u om-sluit,
kom uit en word ge-bo - ren!

Lied 630 : 2.

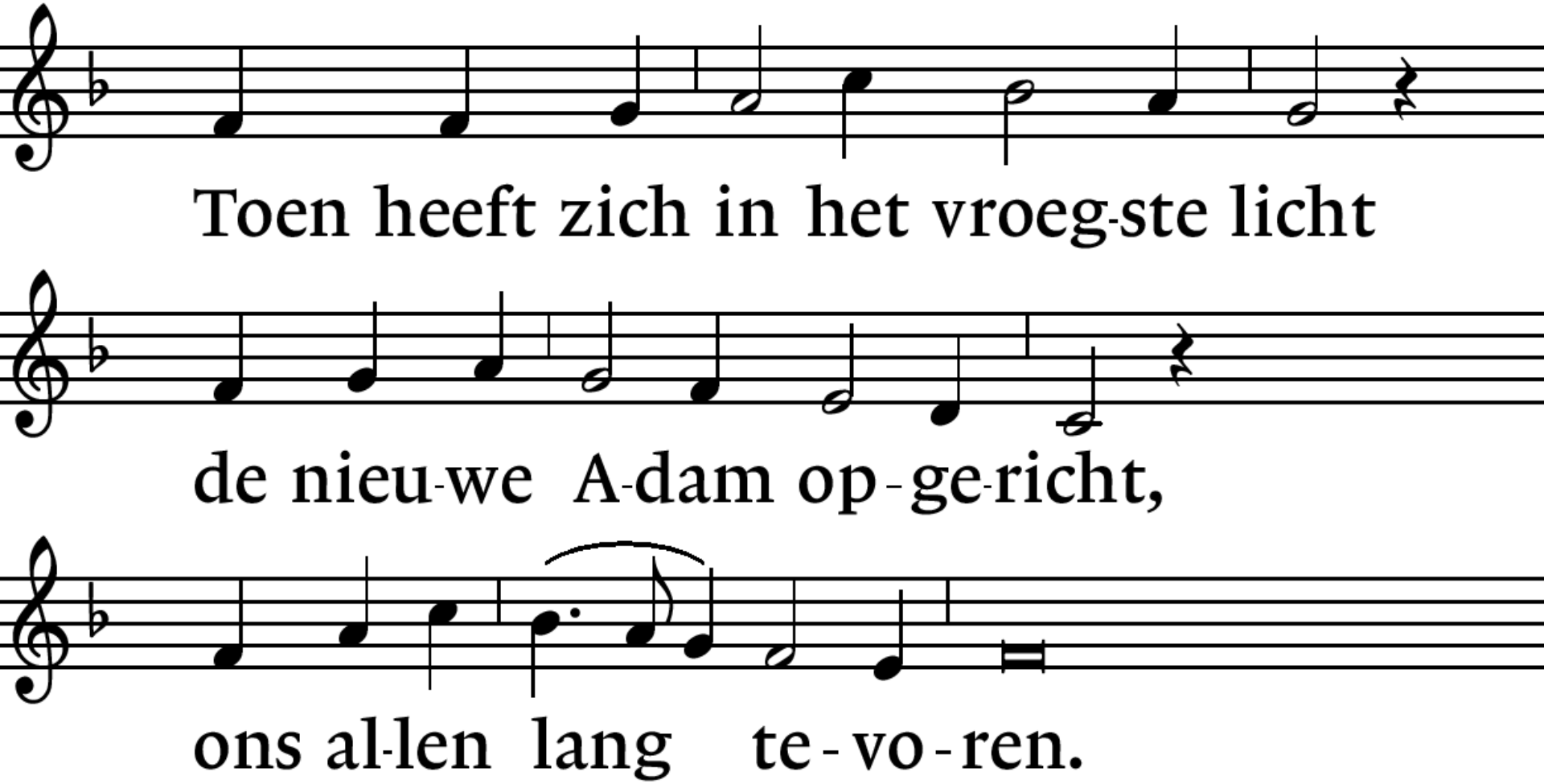
Toen heeft zich in het vroeg-ste licht
de nieu-we A-dam op-ge-richt,
ons al-len lang te-vo-ren.

Lied 630 : 3, 4.

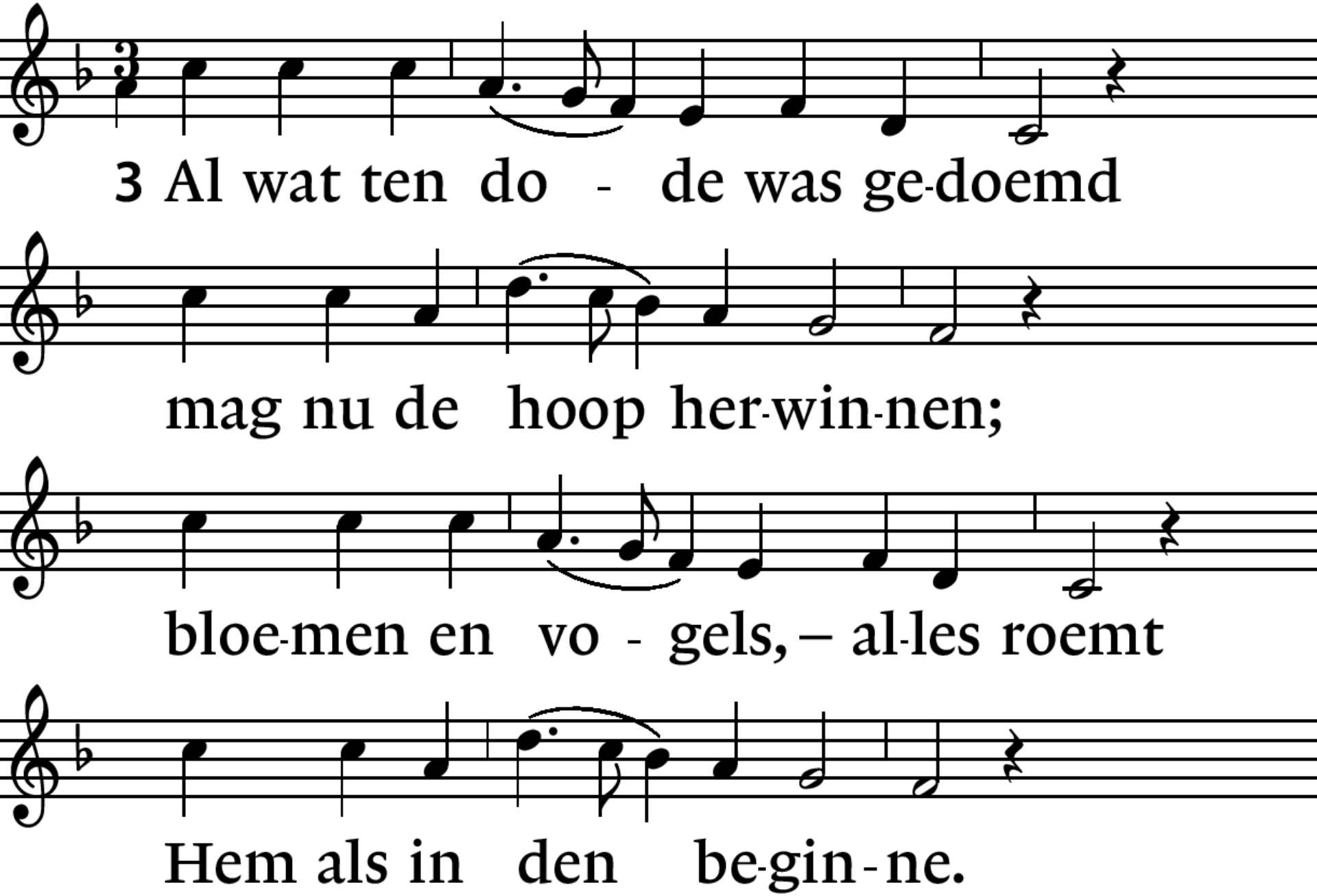
3 Al wat ten do - de was ge-doemd
mag nu de hoop her-win-nen;
bloe-men en vo - gels, – al-les roemt
Hem als in den be-gin-ne.

Lied 630 : 3. 4.

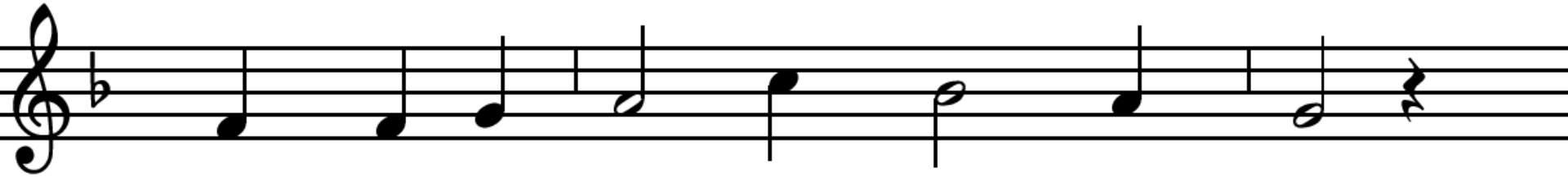

Keer-de de Heer der schep-ping weer,

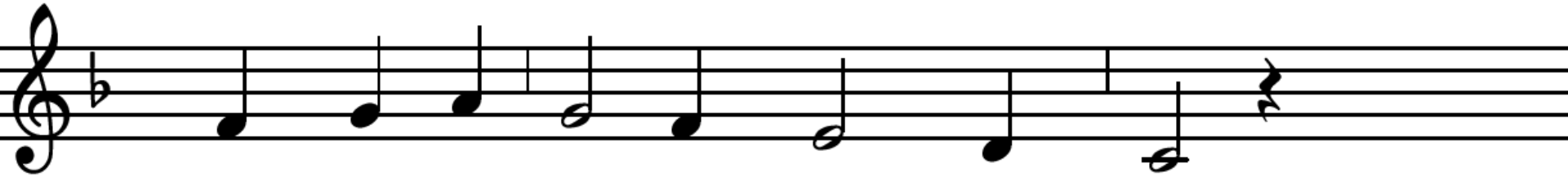

dan is het te-ver-geefs niet meer

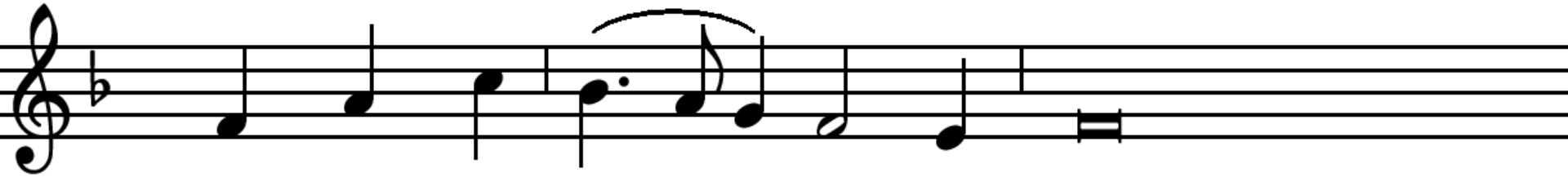

te bloei-en en te min-nen.

Lied 630 : 3, 4,

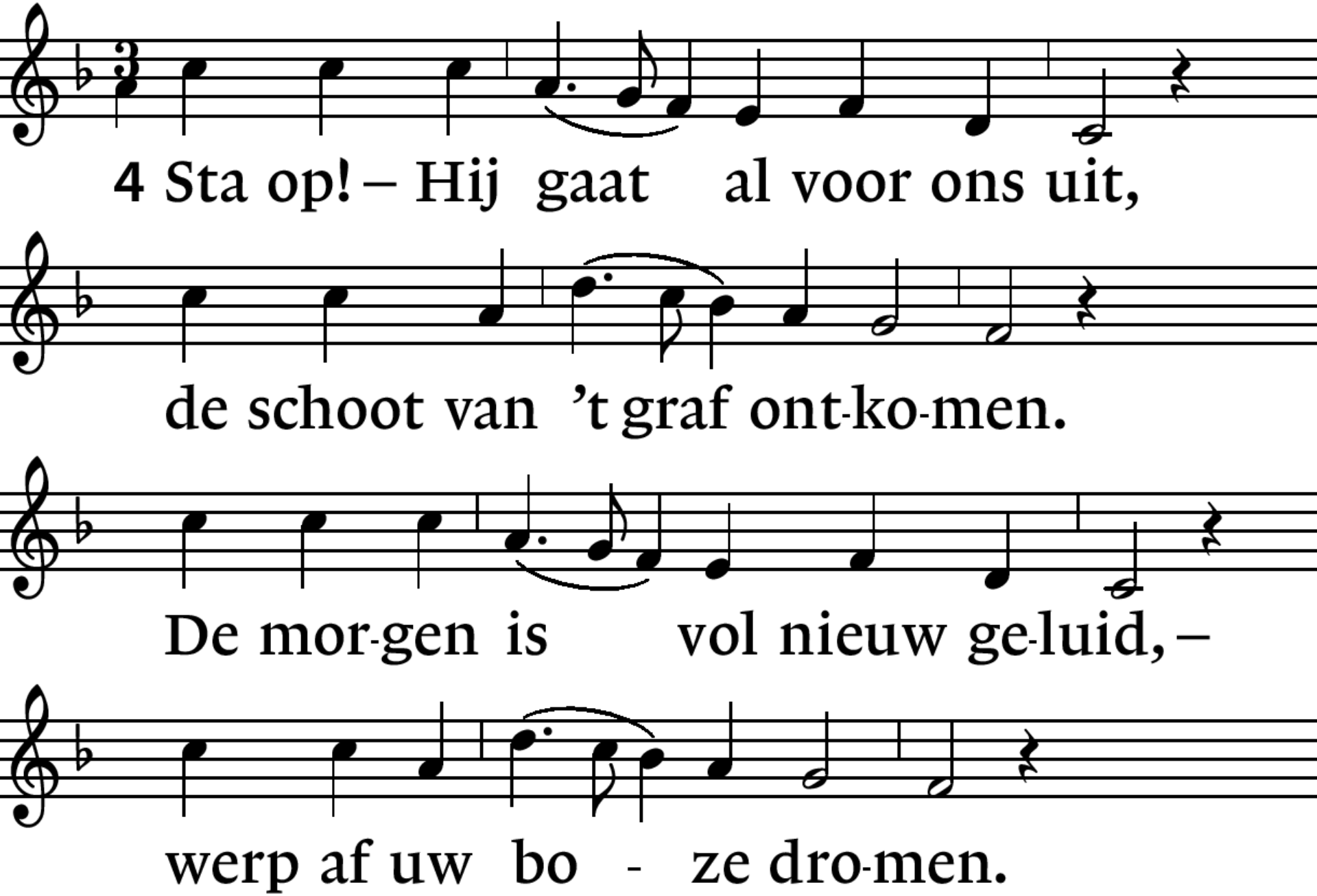
4 Sta op! – Hij gaat al voor ons uit,
de schoot van 't graf ont-ko-men.
De mor-gen is vol nieuw ge-luid, –
werp af uw bo - ze dro-men.

Lied 630 : 3, 4.

*

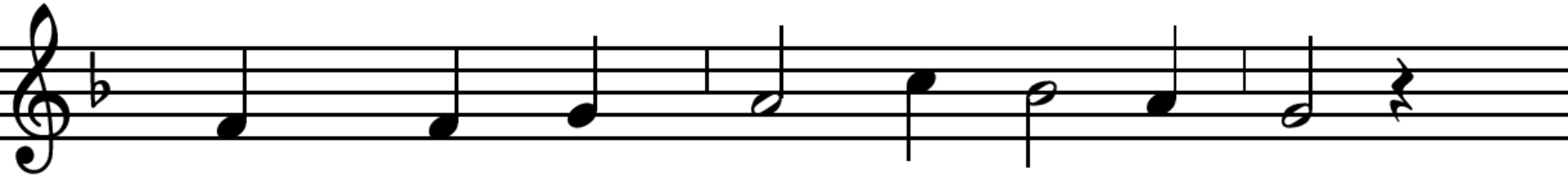

Waar Hij, ons hoofd, is voor-ge-gaan,

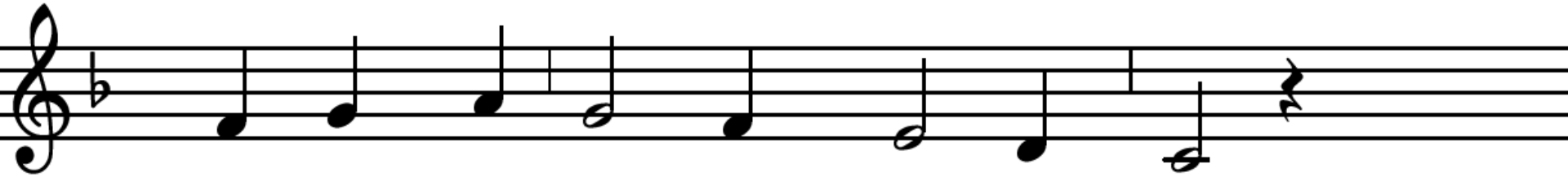

is voor het li-chaam nu vrij baan

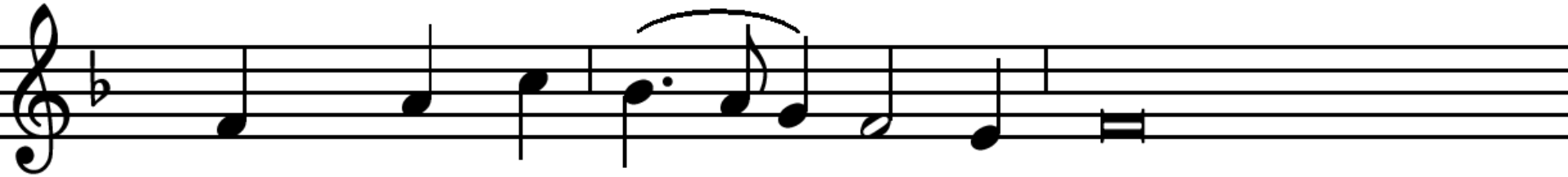

naar een be - staan vol-ko-men.

Diaconale Collecte: NL65ABNA 0454 3147 01

Sinds in 2023 een burgeroorlog uitbrak in Soedan, zijn duizenden mensen omgekomen en miljoenen weggevlucht. Kerk in Actie biedt vluchtelingen hulp in Soedan, Zuid-Soedan en Ethiopië. Ze ontvangen landbouwmaterialen om in hun onderhoud te kunnen voorzien, keukengerei, schoon drinkwater en zeep. Voor kinderen is er traumahulp, onderwijs, sport en spel.

Bedankt voor je gift!

Collecte Kerkrentmeesterschap: NL 35 RABO 0373 7266 51

Staande: Komen ooit voeten : 1, 2, 3.

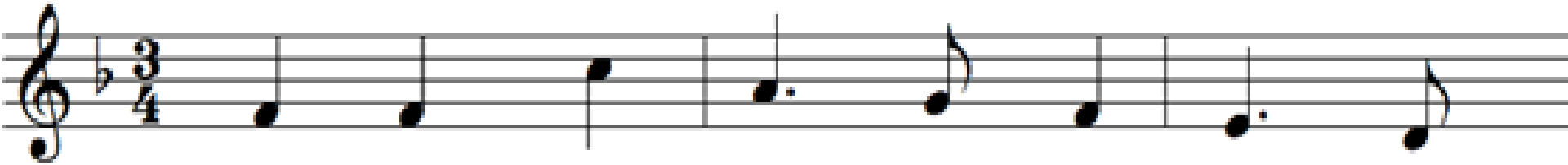

1 Ko - men ooit voe - ten ge - vleu - geld,

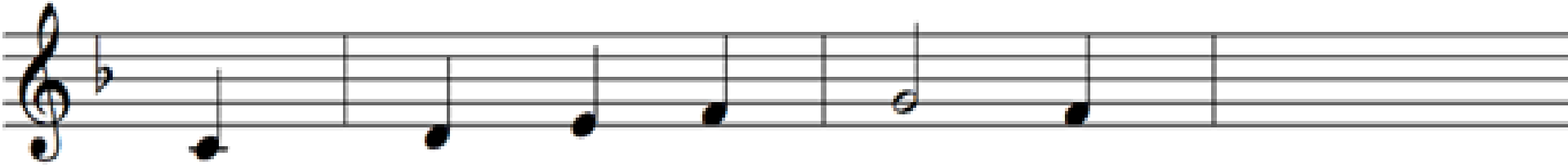

mij mel - den de vre - de?

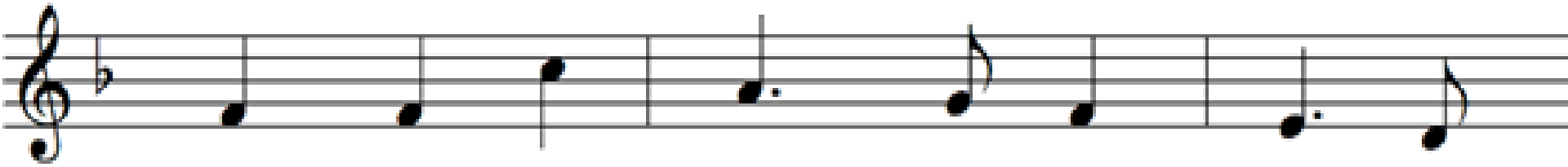

Daalt o - ver smeu - len - de aar - de,

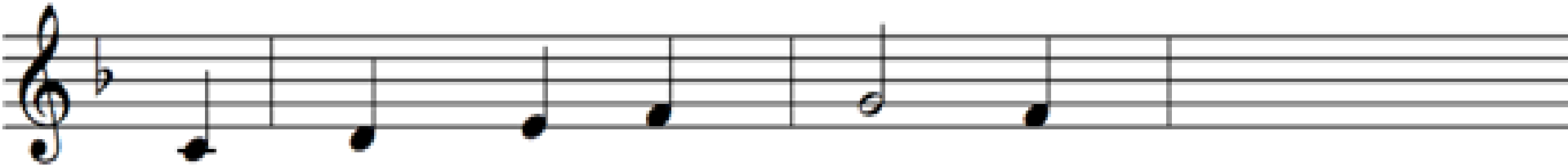

De dauw van de vre - de?

Staande: Komen ooit voeten : 1. 2, 3.

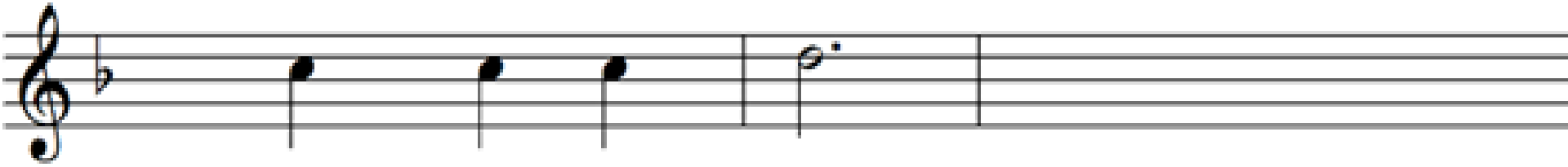

Wordt ooit ge - hoord

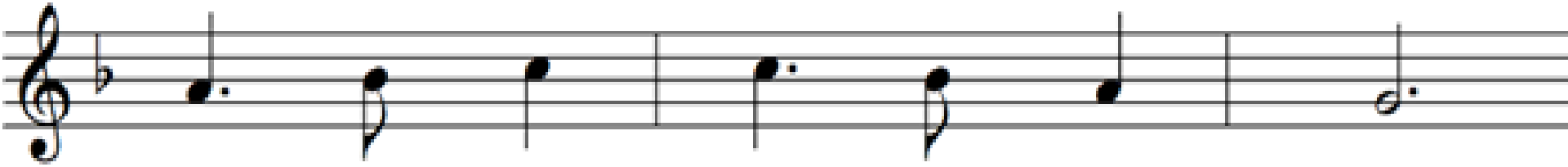

uit men - sen - mon -den dat woord:

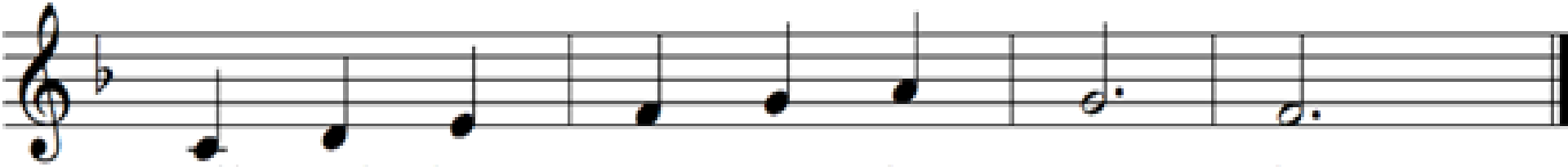

Wij zul - len rus - ten in vre - de.

Staande: Komen ooit voeten : 1, 2, 3.

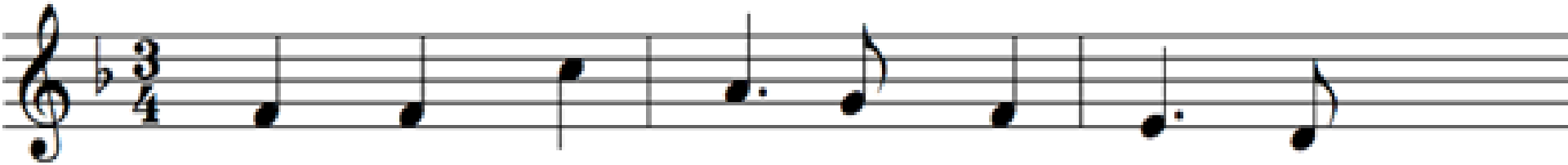

2 Dan zal ik hui - len en la - chen

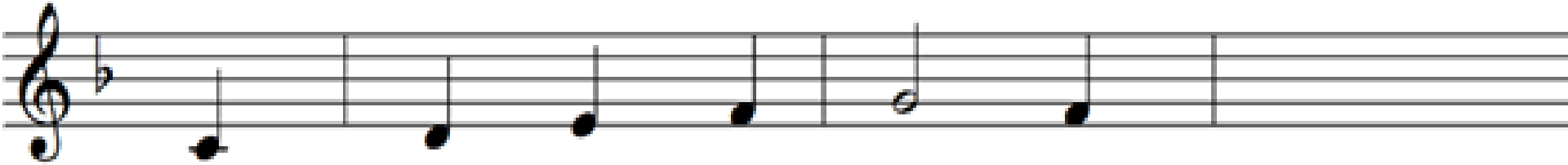

en drin - ken en sla - pen;

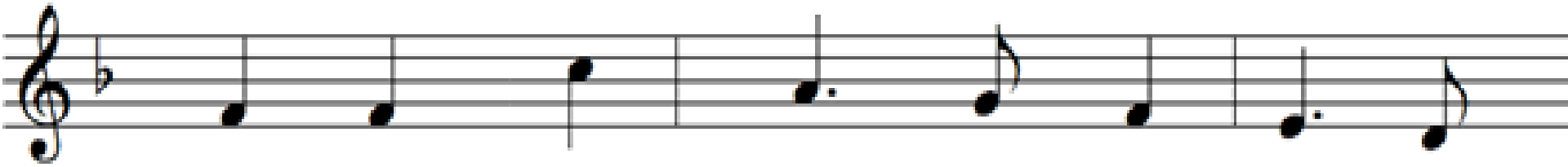

dro - men van vluch - ten en do - den

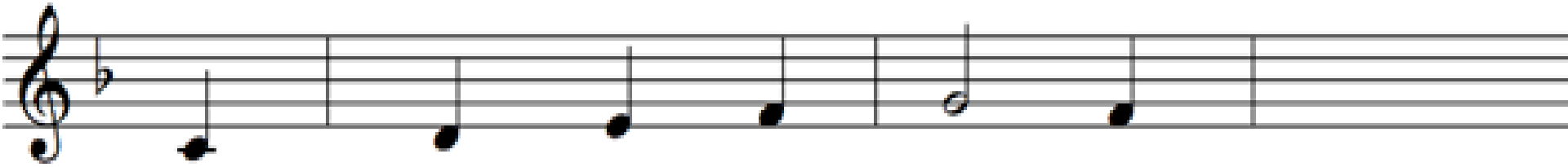

en huiv' - rend ont - wa - ken.

Staande: Komen ooit voeten : 1, 2. 3.

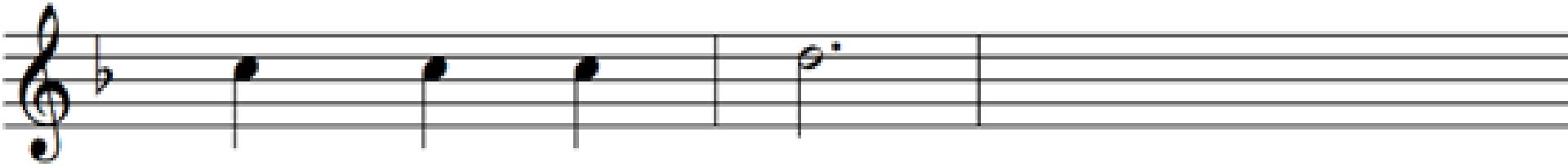

Maar nie - mand vlucht,

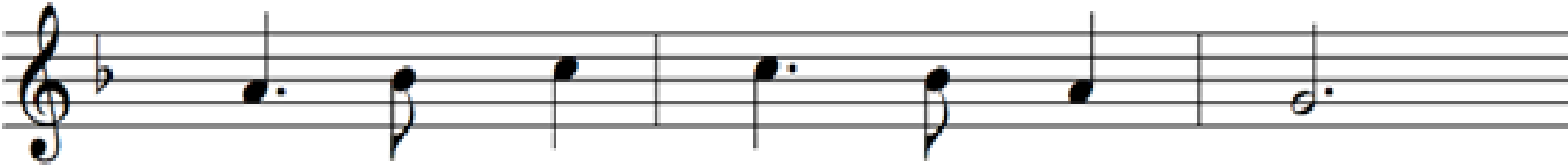

ner - gens a - larm in de lucht,

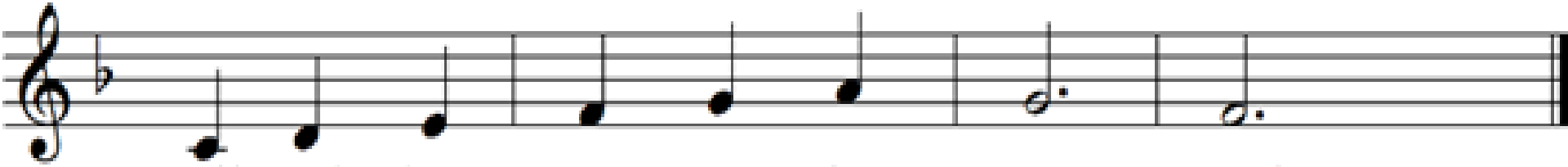

o - ver - al vre - de ge - scha - pen.

Staande: Komen ooit voeten : 1, 2, 3.

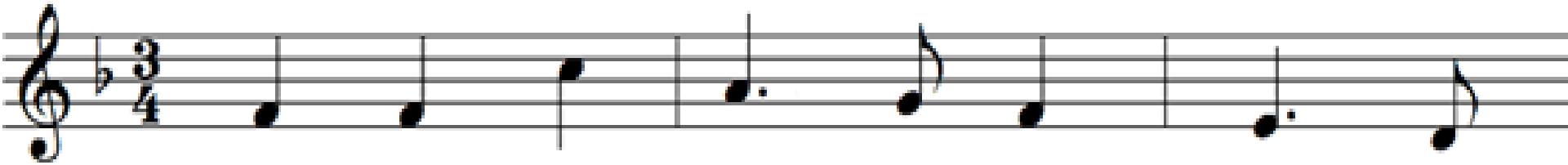

3 Dan zal ik zwaa - ien naar vreem - den,

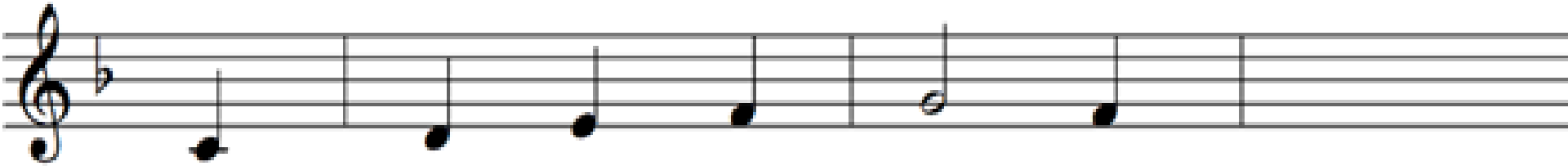

zij zul - len mij groe - ten.

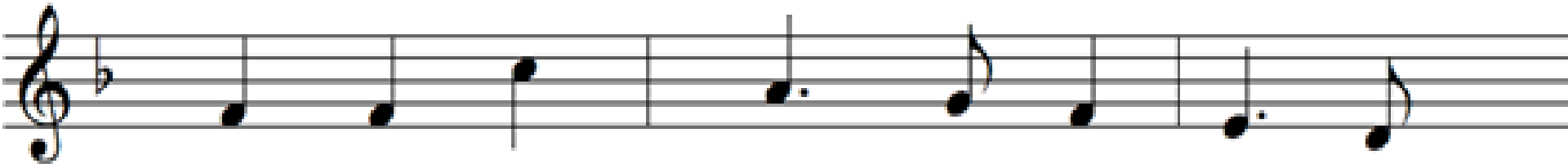

Wie was mijn vij - and? Ik zal hem

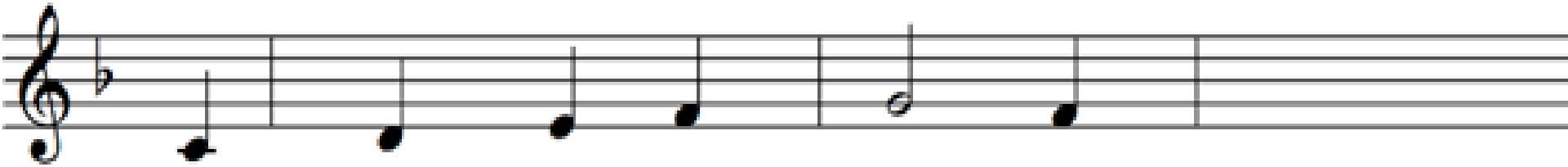

in vre - de ont - moe - ten.

Staande: Komen ooit voeten : 1, 2, 3. *

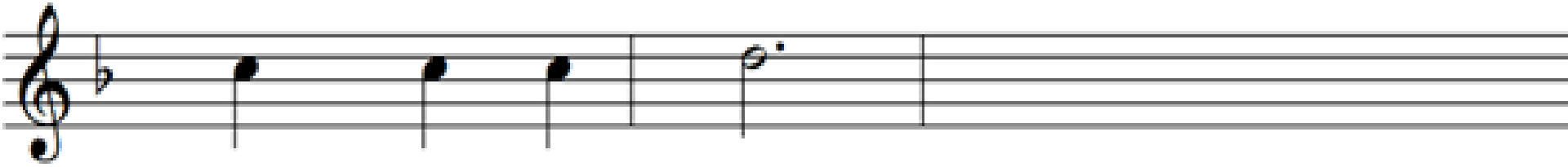

Dan zal ik gaan

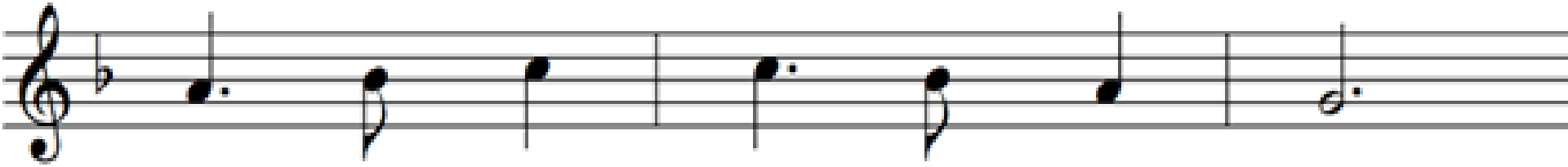

waar nog geen we - gen be - staan

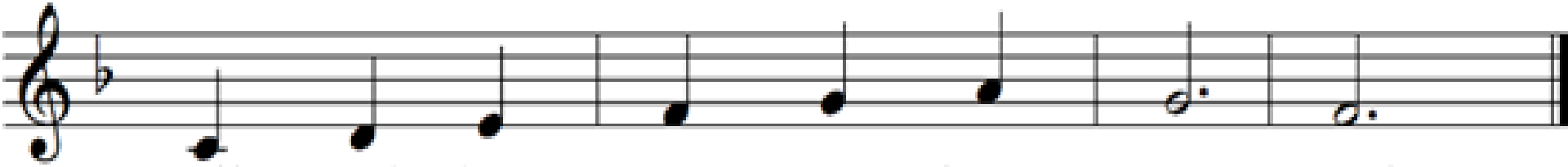

vre - de de weg voor mijn voe - ten.

Staande: Lied 431c

*

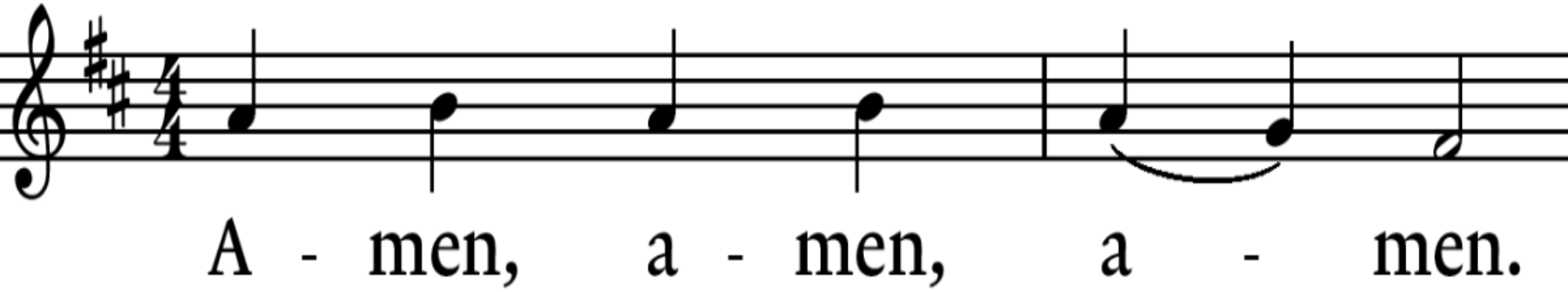

Staande lied 708 : 1. 6.

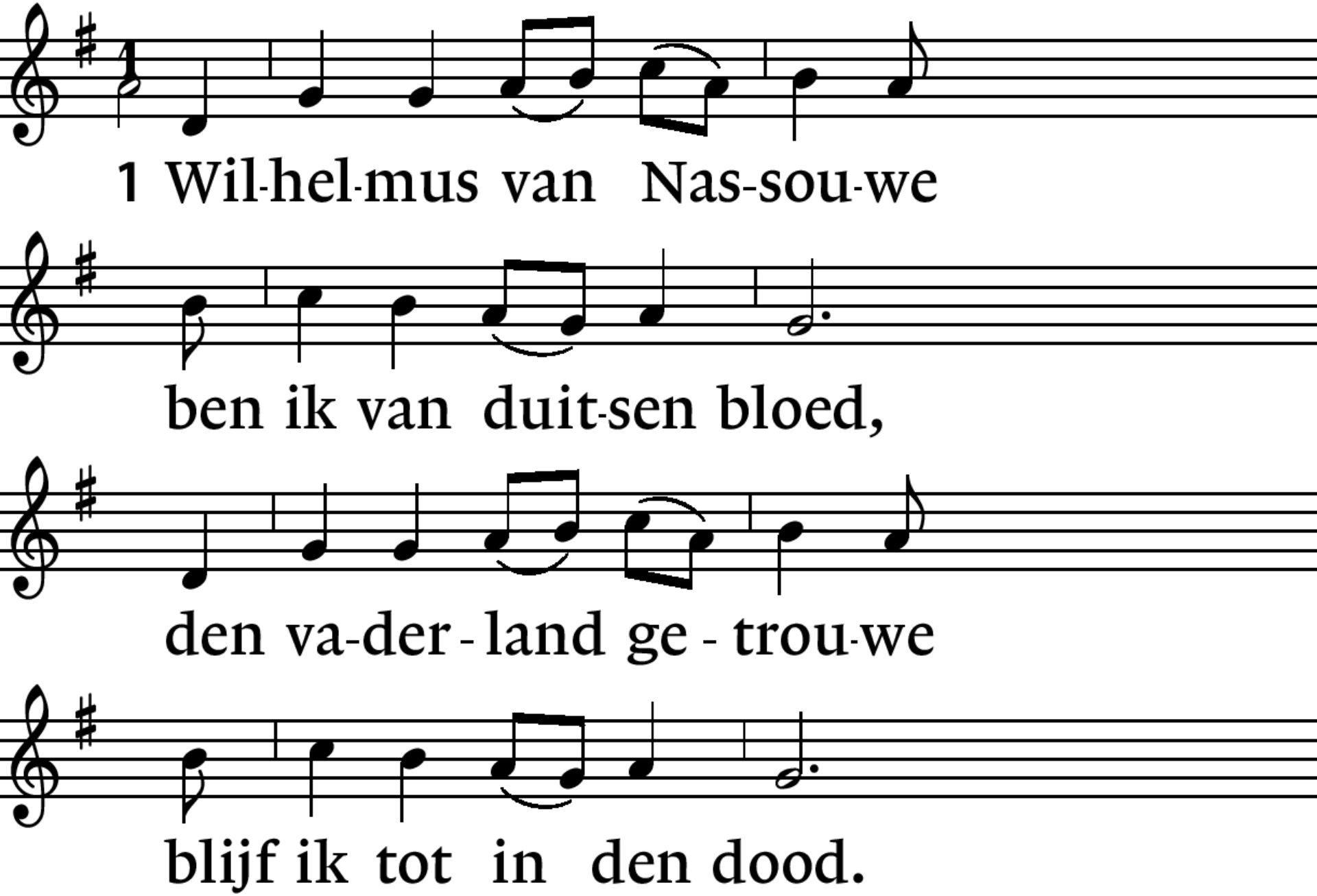

Staande lied 708 : 1. 6.

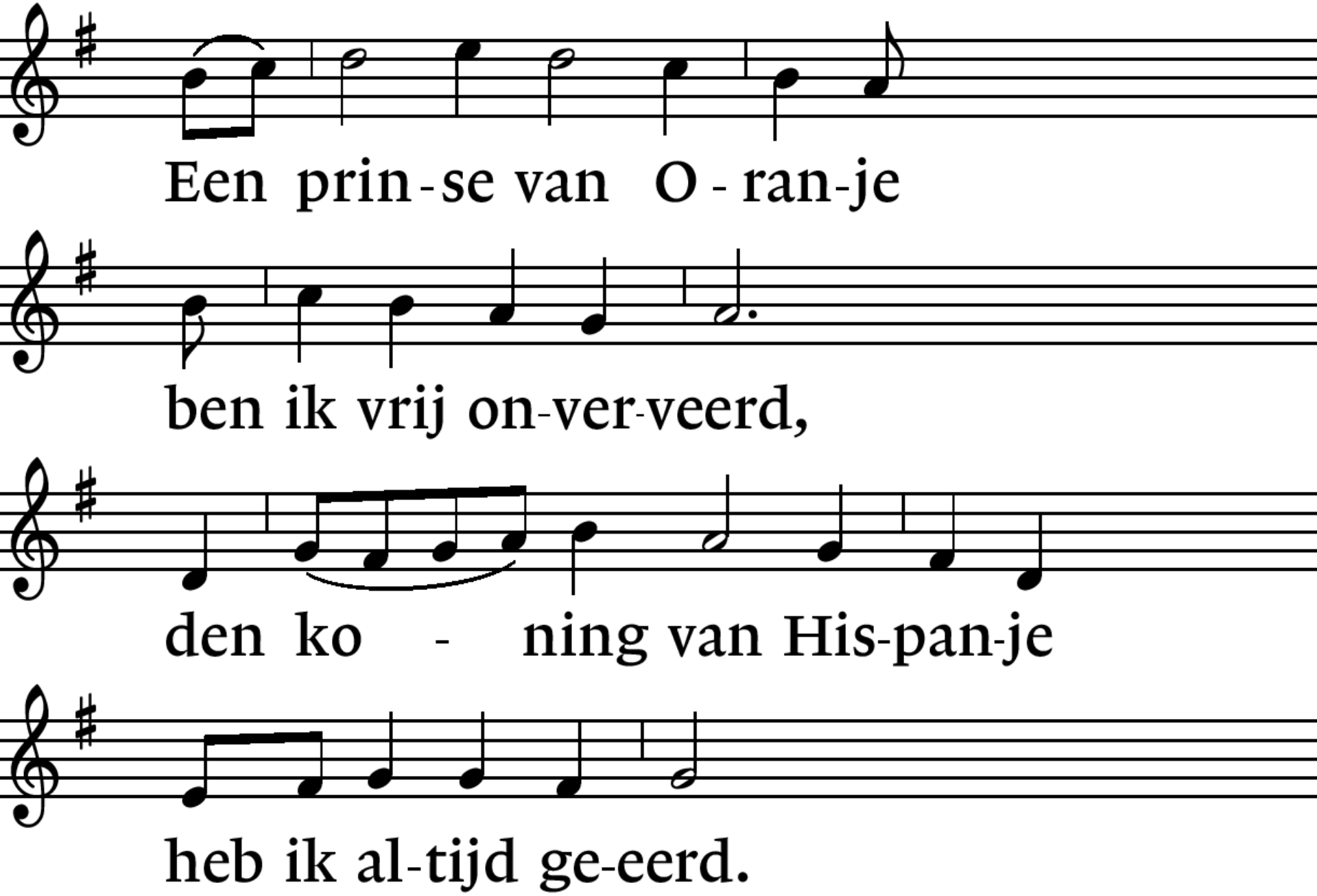

Staande lied 708 : 1, 6,

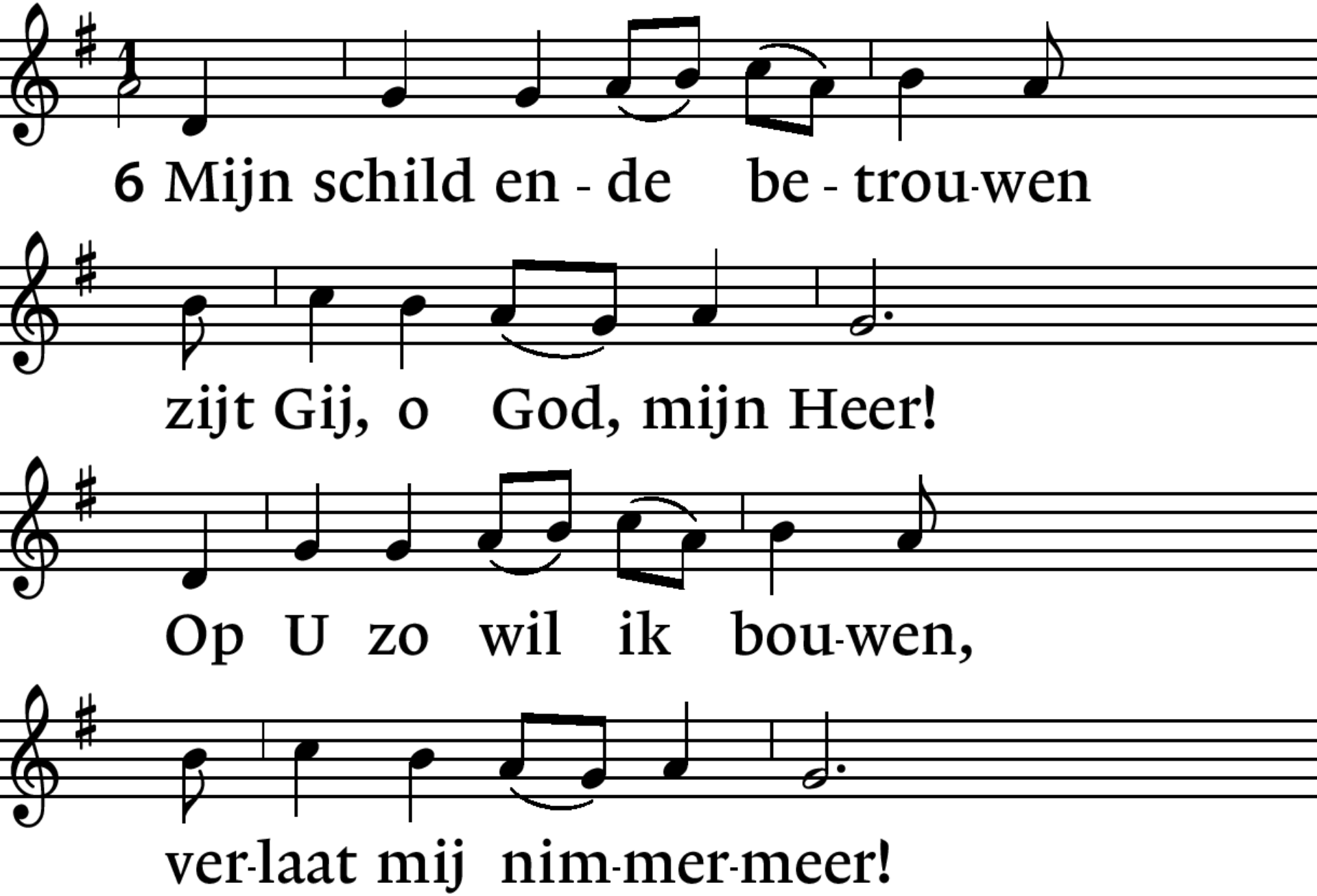

Staande lied 708 : 1, 6.
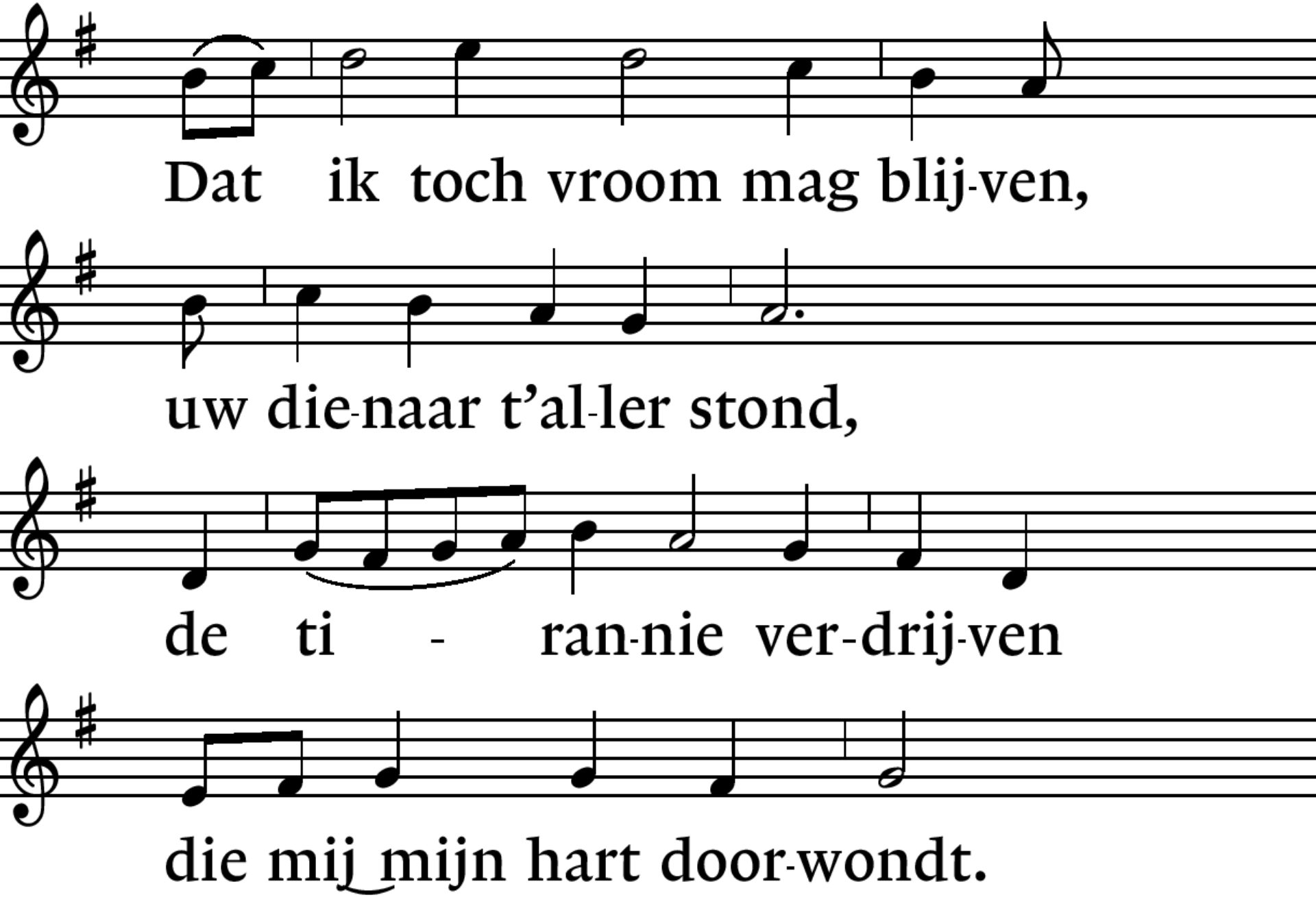
*